

Acompanhamento da Bacia do Rio Madeira

Data do boletim

29/07/2024

Localização da bacia do Rio Madeira:



Humaitá - 15630000

Data	Cota (m)	Vazão (m ³ /s)
25/07/2024	10,66	s/inf.
26/07/2024	10,59	s/inf.
27/07/2024	10,54	6.136
28/07/2024	10,47	s/inf.
29/07/2024	10,41	s/inf.

** Média do dia 29/07/2024 até 09:30.*



Abunã - 15320002

Data	Cota (m)	Vazão (m ³ /s)
25/07/2024	10,13	5.126
26/07/2024	10,08	5.063
27/07/2024	10,04	5.002
28/07/2024	9,99	4.944
29/07/2024	9,97	4.919

** Média do dia 29/07/2024 até 09:30.*

UHE Jirau

Data	Vazão Afluyente (m ³ /s)	Vazão Defluente (m ³ /s)	Nível (m)
24/07/2024	4.461	4.461	82,50
25/07/2024	4.370	4.370	82,50
26/07/2024	4.314	4.314	82,50
27/07/2024	4.563	4.563	82,50
28/07/2024	4.440	4.440 </td <td>82,50</td>	82,50

UHE Santo Antônio

Data	Vazão Afluyente (m ³ /s)	Vazão Defluente (m ³ /s)	Nível (m)
24/07/2024	4.798	4.999	71,06
25/07/2024	4.629	5.030	70,94
26/07/2024	4.679	4.746	70,92
27/07/2024	4.513	4.613	70,89
28/07/2024	4.464	4.564	70,86

Porto Velho - 15400000

Data	Cota (m)	Vazão (m ³ /s)
25/07/2024	2,84	4.679
26/07/2024	2,79	4.617
27/07/2024	2,67	4.449
28/07/2024	2,65	4.433
29/07/2024	s/inf.	s/inf.

** Média do dia 29/07/2024 até 09:15.*

Rio Madeira



Porto Velho

Legenda:



Fonte de dados: ONS e [HidroWeb](#).
*Dados consistidos sujeitos a novas revisões.

VAZÃO NATURAL - UHE JIRAU

Saiba mais sobre os termos técnicos da operação dos reservatórios no [Glossário do Sistema de Acompanhamento de Reservatórios - SAR da ANA](#)

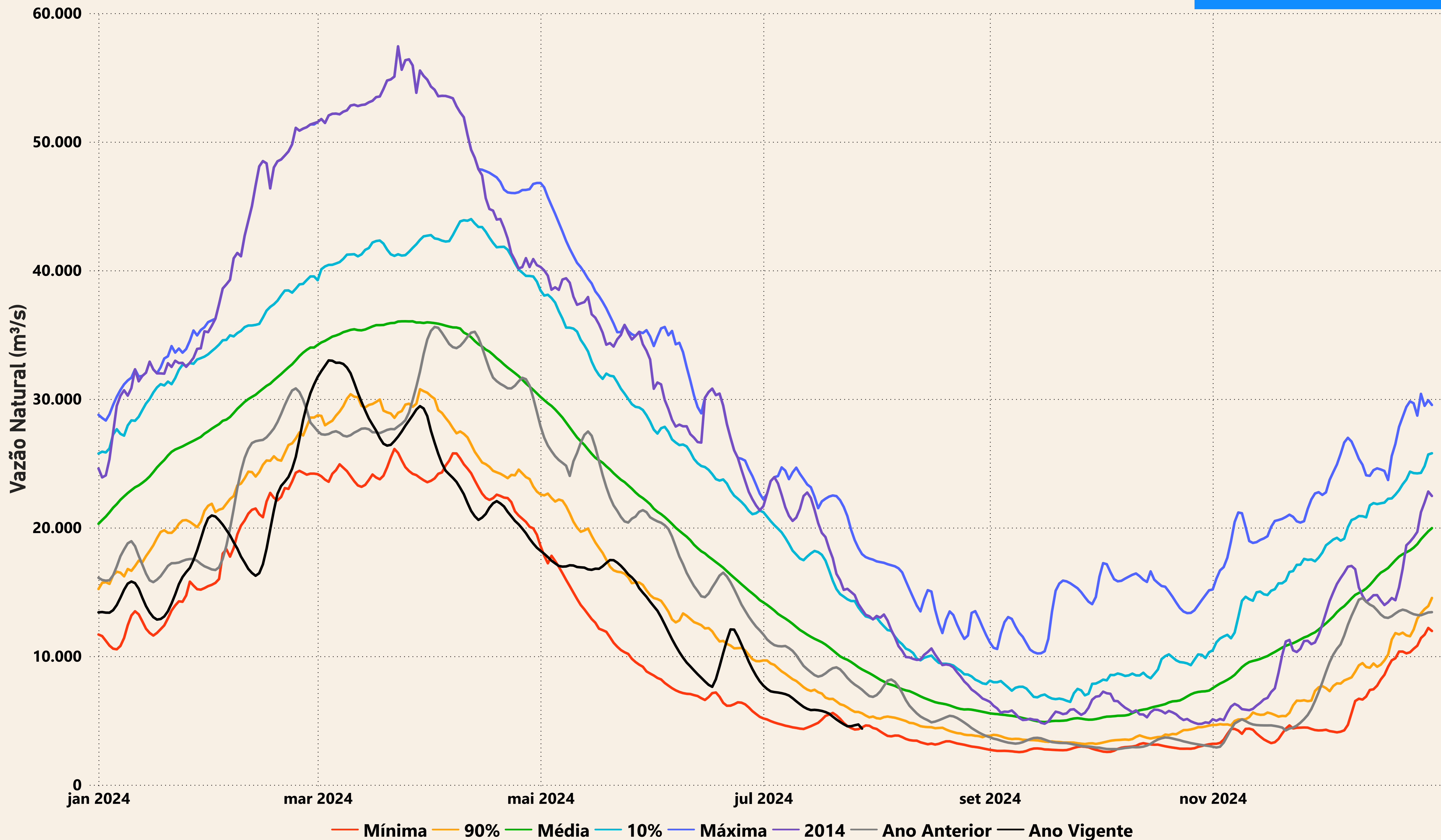

Evolução do nível nas UHE's do Rio Madeira

UHE Jirau

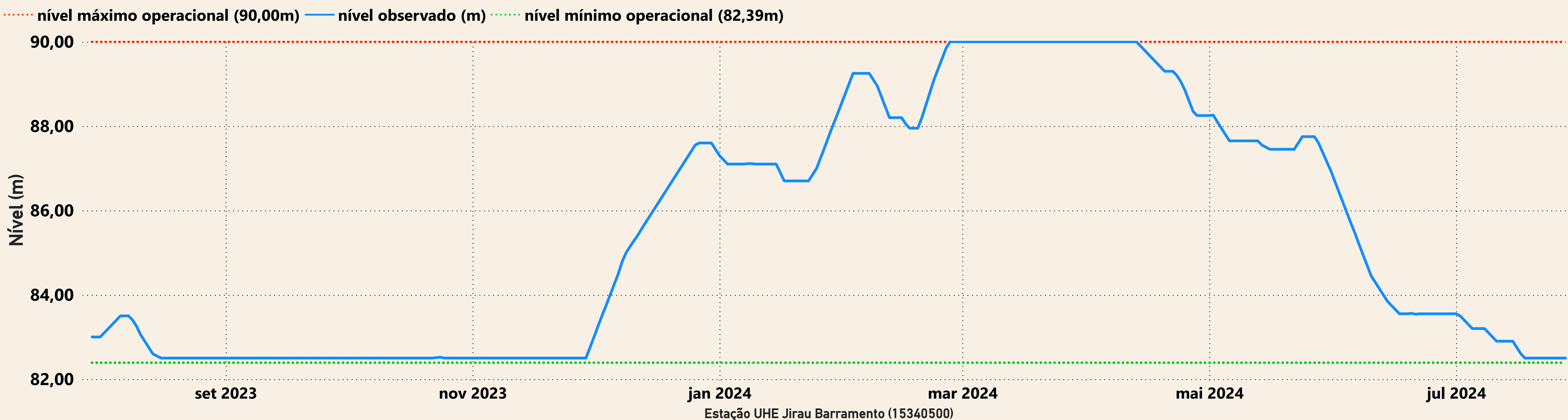

UHE Santo Antônio

