

Acompanhamento da Bacia do Rio Madeira

Data do boletim

26/01/2024



Gostaríamos de saber qual a sua opinião quanto a esse boletim.

Assim, você nos ajuda a melhorar os nossos produtos.

Basta clicar [aqui](#) e responder a 2 perguntas.

Obrigado!

Localização da bacia do Rio Madeira:



Humaitá - 15630000

Data	Cota (m)	Vazão (m ³ /s)
22/01/2024	15,74	13.173
23/01/2024	17,01	19.783
24/01/2024	s/inf.	s/inf.
25/01/2024	17,10	20.695
26/01/2024	s/inf.	s/inf.

* Média do dia 26/01/2024 até 10:30.

Abunã - 15320002

Data	Cota (m)	Vazão (m ³ /s)
22/01/2024	15,68	13.896
23/01/2024	16,06	14.704
24/01/2024	16,35	15.317
25/01/2024	16,52	15.694
26/01/2024	16,58	15.828

* Média do dia 26/01/2024 até 10:30.

UHE Jirau

Data	Vazão Afluyente (m ³ /s)	Vazão Defluente (m ³ /s)	Nível (m)
21/01/2024	13.995	13.995	86,70
22/01/2024	14.797	14.797	86,70
23/01/2024	15.677	15.333	86,85
24/01/2024	16.276	15.932	87,00
25/01/2024	16.966	16.316	87,25

UHE Santo Antônio

Data	Vazão Afluyente (m ³ /s)	Vazão Defluente (m ³ /s)	Nível (m)
21/01/2024	13.860	13.860	71,29
22/01/2024	14.730	14.697	71,30
23/01/2024	15.382	15.382	71,30
24/01/2024	15.931	15.931	71,30
25/01/2024	16.380	16.447	71,28

Porto Velho - 15400000

Data	Cota (m)	Vazão (m ³ /s)
22/01/2024	8,06	13.794
23/01/2024	8,39	14.557
24/01/2024	8,62	15.098
25/01/2024	8,94	15.873
26/01/2024	8,92	15.834

* Média do dia 26/01/2024 até 10:15.

Rio Madeira



Porto Velho

Legenda:



Fonte de dados: ONS e [HidroWeb](#).
*Dados consistidos sujeitos a novas revisões.

VAZÃO NATURAL - UHE JIRAU

Saiba mais sobre os termos técnicos da operação dos reservatórios no [Glossário do Sistema de Acompanhamento de Reservatórios - SAR da ANA](#)

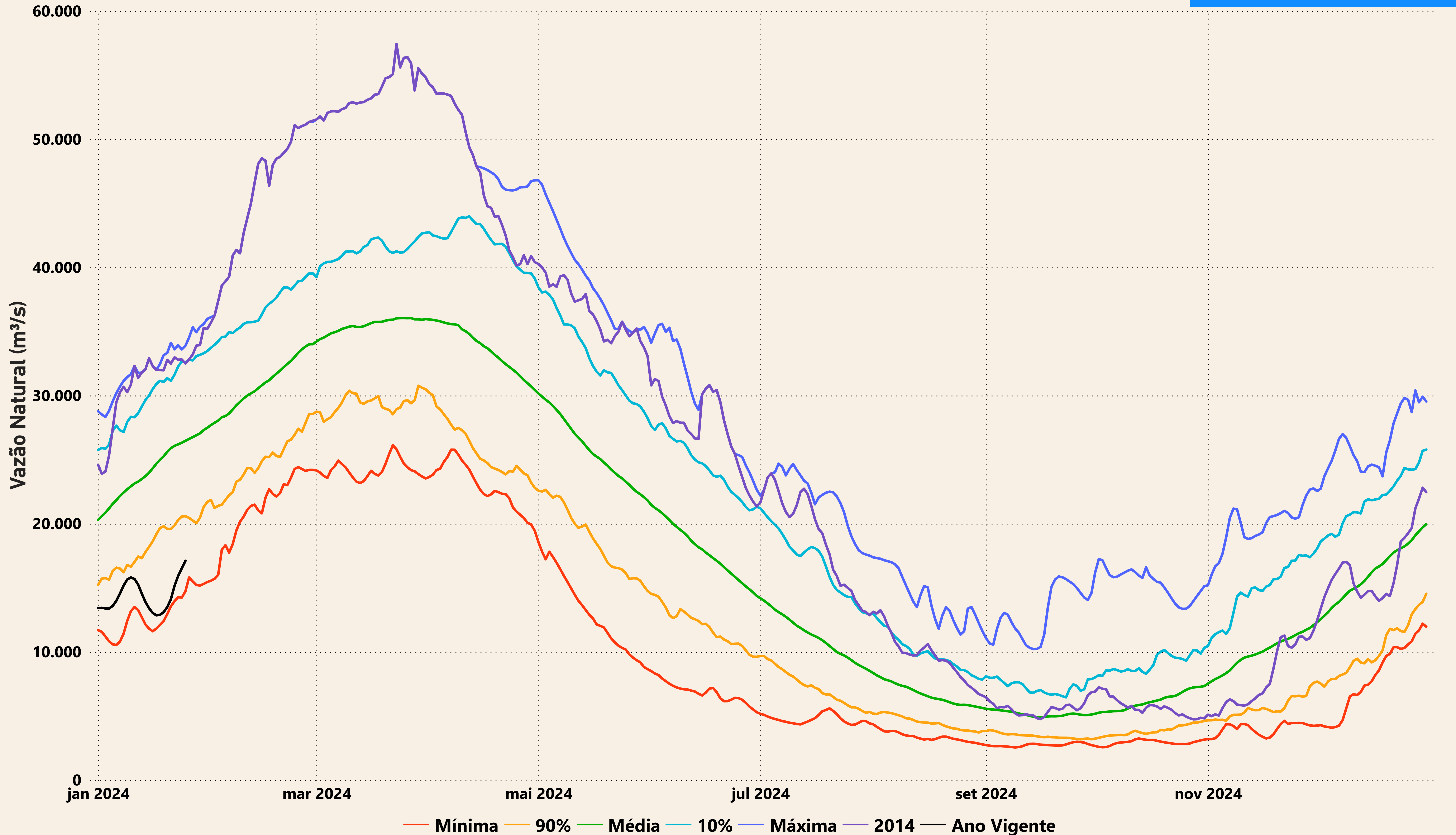

Evolução do nível nas UHE's do Rio Madeira

UHE Jirau

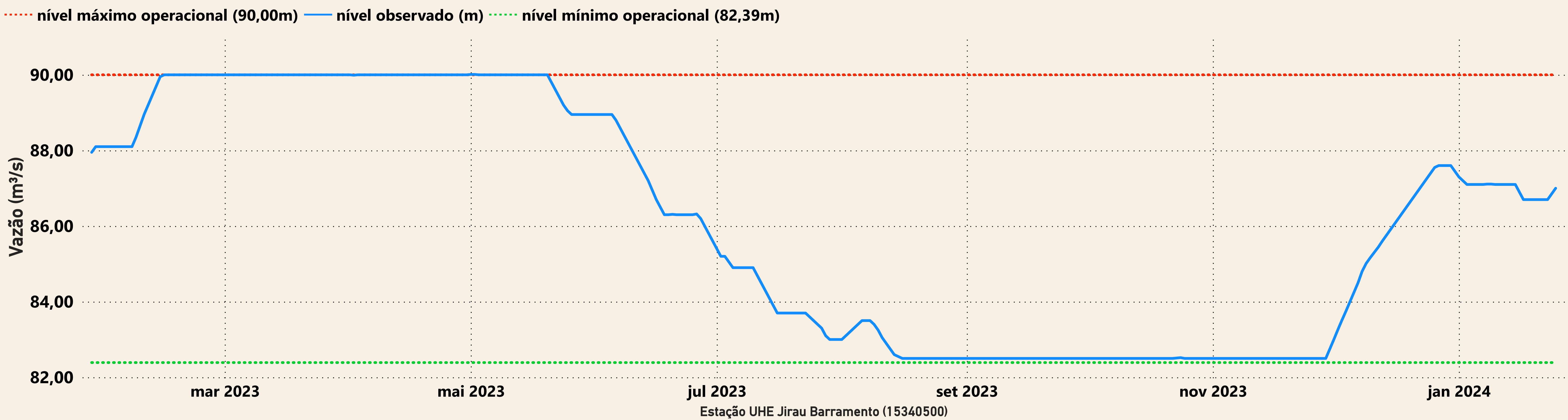

UHE Santo Antônio

