

Acompanhamento da Bacia do Rio Madeira

Data do boletim

01/07/2024

Localização da bacia do Rio Madeira:



Humaitá - 15630000

Data	Cota (m)	Vazão (m ³ /s)
27/06/2024	s/inf.	s/inf.
28/06/2024	13,80	12.095
29/06/2024	13,54	11.507
30/06/2024	13,22	10.760
01/07/2024	11,67	7.463

* Média do dia 01/07/2024 até 09:30.

Abunã - 15320002

Data	Cota (m)	Vazão (m ³ /s)
27/06/2024	12,86	8.840
28/06/2024	12,64	8.517
29/06/2024	12,47	8.254
30/06/2024	12,29	7.994
01/07/2024	12,17	7.827

* Média do dia 01/07/2024 até 09:30.

UHE Jirau

Data	Vazão Afluyente (m ³ /s)	Vazão Defluente (m ³ /s)	Nível (m)
26/06/2024	10.099	10.099	83,55
27/06/2024	9.442	9.442	83,55
28/06/2024	8.808	8.808	83,55
29/06/2024	8.401	8.401	83,55
30/06/2024	7.963	7.963	83,55

UHE Santo Antônio

Data	Vazão Afluyente (m ³ /s)	Vazão Defluente (m ³ /s)	Nível (m)
26/06/2024	10.394	10.795	70,60
27/06/2024	9.339	9.673	70,50
28/06/2024	8.980	8.980	70,50
29/06/2024	8.385	8.385	70,50
30/06/2024	7.964	7.964	70,50

Porto Velho - 15400000

Data	Cota (m)	Vazão (m ³ /s)
27/06/2024	5,77	9.157
28/06/2024	5,33	8.414
29/06/2024	5,00	7.869
30/06/2024	4,86	7.637
01/07/2024	4,30	6.762

* Média do dia 01/07/2024 até 09:15.

Rio Madeira



Porto Velho

Legenda:



Fonte de dados: ONS e [HidroWeb](#).
*Dados consistidos sujeitos a novas revisões.

VAZÃO NATURAL - UHE JIRAU

Saiba mais sobre os termos técnicos da operação dos reservatórios no [Glossário do Sistema de Acompanhamento de Reservatórios - SAR da ANA](#)

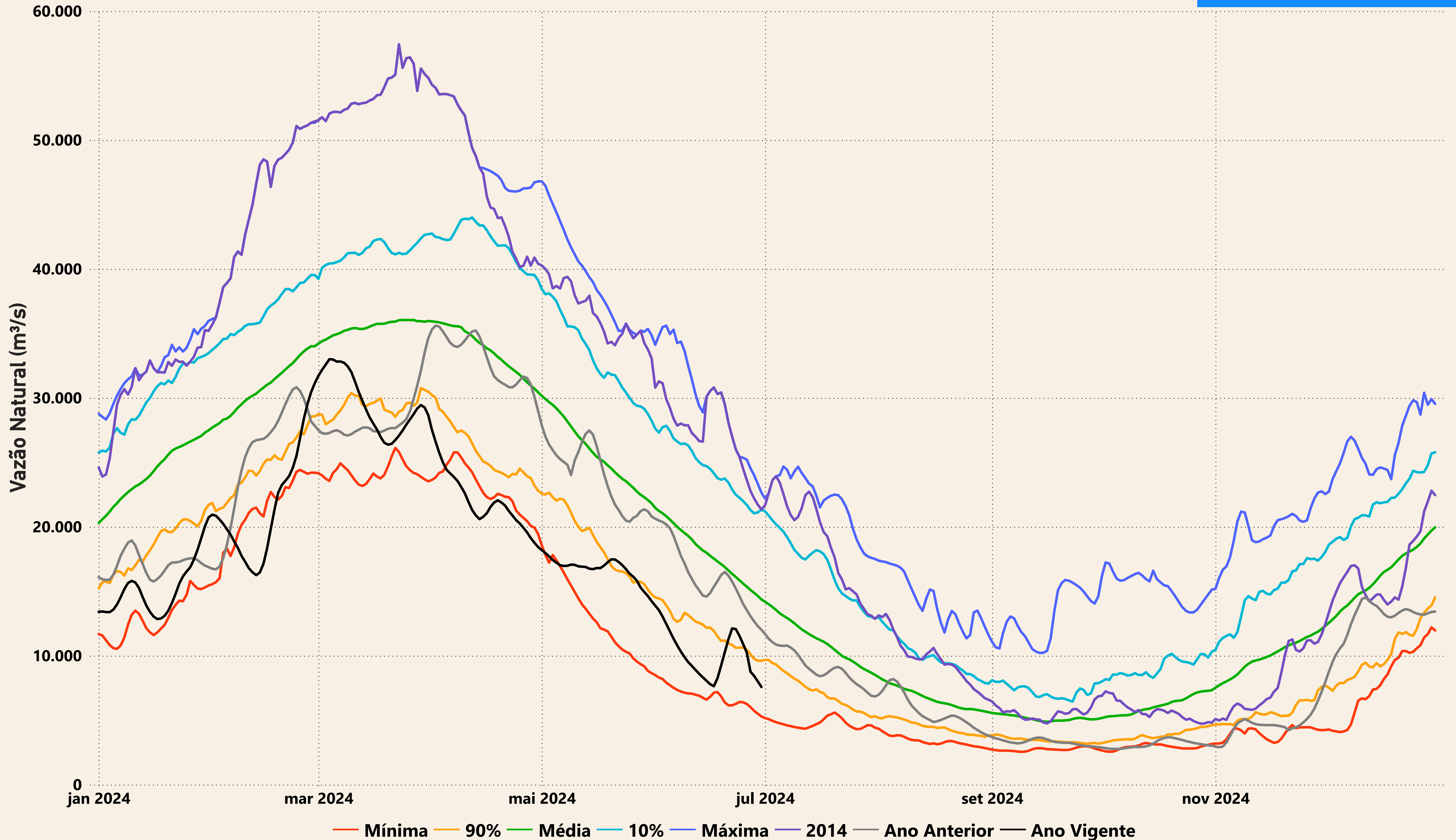

Evolução do nível nas UHE's do Rio Madeira

UHE Jirau

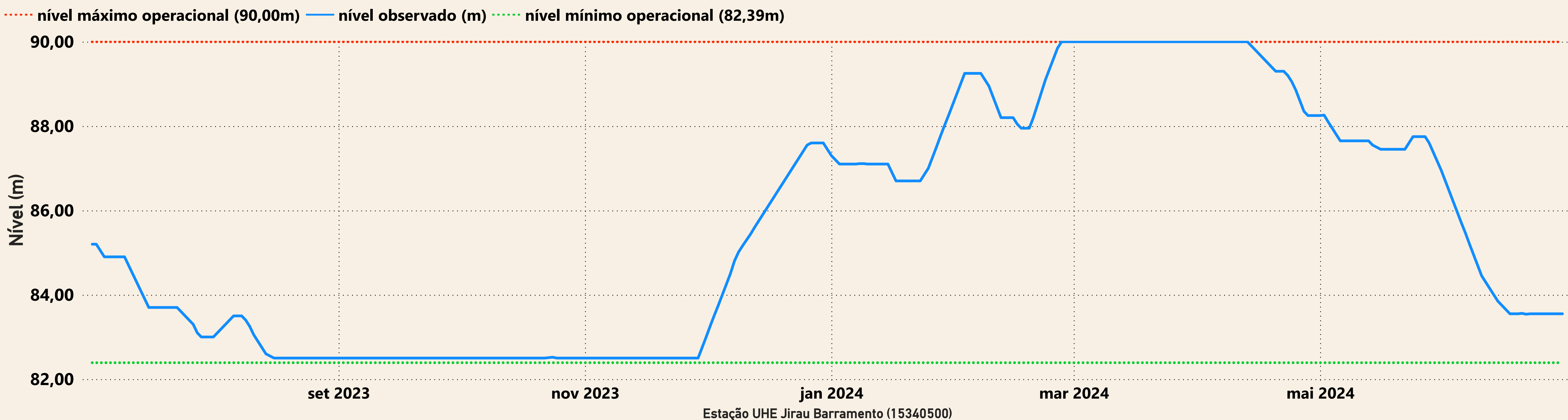

UHE Santo Antônio

