

# Acompanhamento da Bacia do Rio Madeira

Data do boletim

25/03/2024



Gostaríamos de saber qual a sua opinião quanto a esse boletim.

Assim, você nos ajuda a melhorar os nossos produtos.

Basta clicar [aqui](#) e responder a 2 perguntas.

Obrigado!

Localização da bacia do Rio Madeira:



**Humaitá - 15630000**

Data	Cota (m)	Vazão (m <sup>3</sup> /s)
21/03/2024	20,31	29.270
22/03/2024	20,23	29.035
23/03/2024	20,23	29.036
24/03/2024	20,79	30.619
25/03/2024	21,83	33.603

\* Média do dia 25/03/2024 até 15:30.



**Abunã - 15320002**

Data	Cota (m)	Vazão (m <sup>3</sup> /s)
21/03/2024	20,02	25.893
22/03/2024	20,20	26.701
23/03/2024	20,35	27.371
24/03/2024	20,33	27.284
25/03/2024	20,32	27.234

\* Média do dia 25/03/2024 até 16:30.

**UHE Jirau**

Data	Vazão Afluyente (m <sup>3</sup> /s)	Vazão Defluente (m <sup>3</sup> /s)	Nível (m)
20/03/2024	25.715	25.715	90,00
21/03/2024	25.903	25.903	90,00
22/03/2024	26.553	26.553	90,00
23/03/2024	27.357	27.357	90,00
24/03/2024	26.489	26.489	90,00

**UHE Santo Antônio**

Data	Vazão Afluyente (m <sup>3</sup> /s)	Vazão Defluente (m <sup>3</sup> /s)	Nível (m)
20/03/2024	25.593	25.593	71,28
21/03/2024	25.536	25.503	71,29
22/03/2024	25.906	25.973	71,27
23/03/2024	26.737	26.737	71,27
24/03/2024	27.965	27.865	71,30

**Porto Velho - 15400000**

Data	Cota (m)	Vazão (m <sup>3</sup> /s)
21/03/2024	12,59	25.759
22/03/2024	12,67	25.980
23/03/2024	12,81	26.409
24/03/2024	12,94	26.799
25/03/2024	12,93	26.780

\* Média do dia 25/03/2024 até 16:15.

Rio Madeira



Porto Velho

Legenda:



Usina Hidrelétrica



Estação fluviométrica

Fonte de dados: ONS e [HidroWeb](#).  
\*Dados consistidos sujeitos a novas revisões.

## VAZÃO NATURAL - UHE JIRAU

Saiba mais sobre os termos técnicos da operação dos reservatórios no [Glossário do Sistema de Acompanhamento de Reservatórios - SAR da ANA](#)

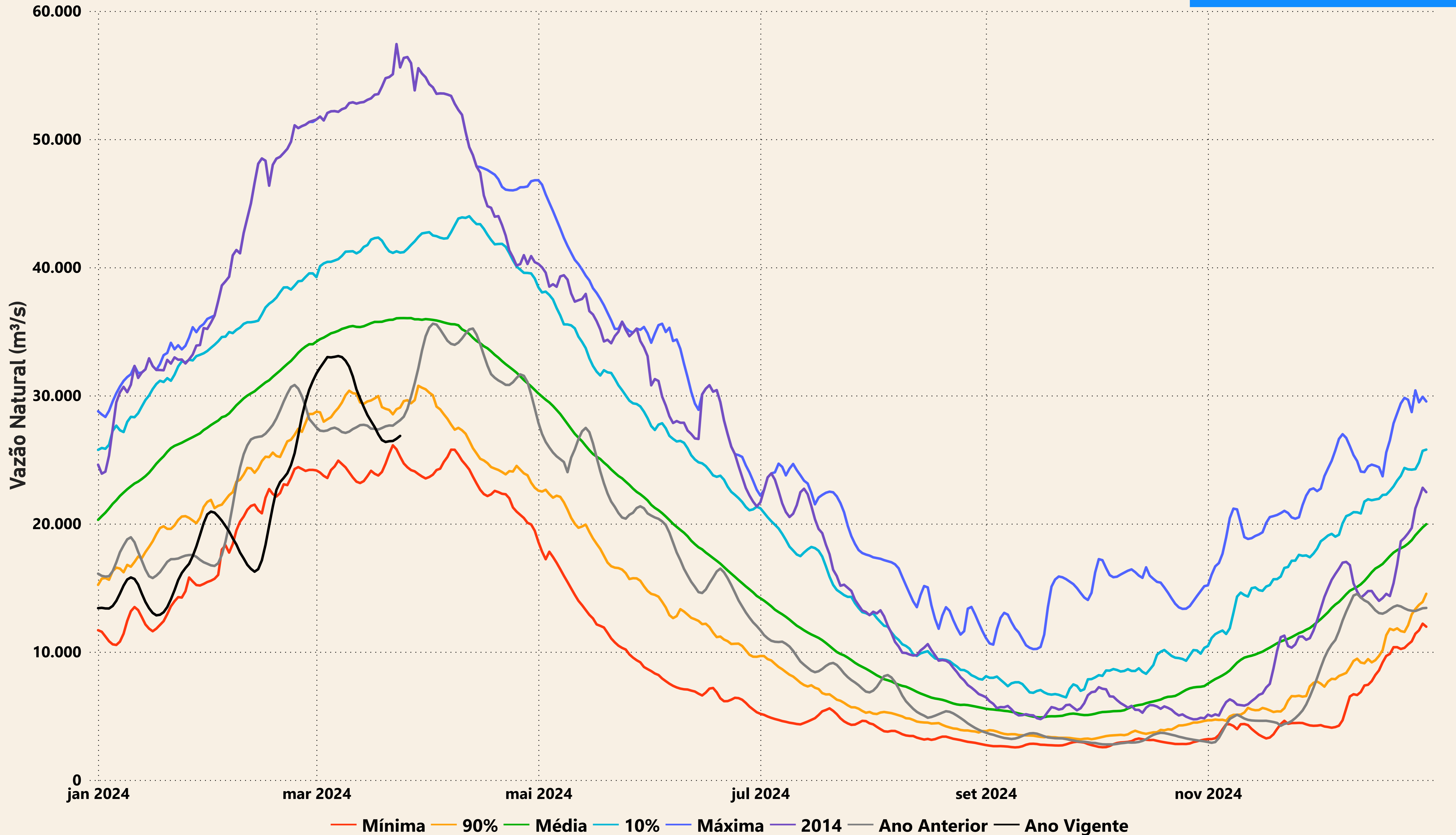



# Evolução do nível nas UHE's do Rio Madeira

## UHE Jirau

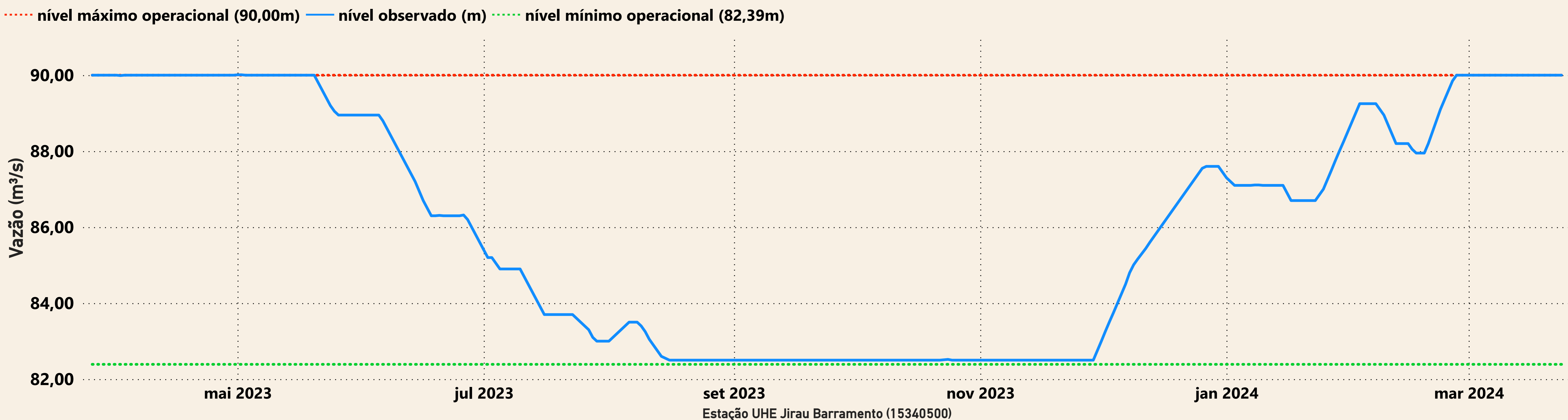

## UHE Santo Antônio

