

# Acompanhamento da Bacia do Rio Madeira

Data do boletim

22/03/2024



Gostaríamos de saber qual a sua opinião quanto a esse boletim.

Assim, você nos ajuda a melhorar os nossos produtos.

Basta clicar [aqui](#) e responder a 2 perguntas.

Obrigado!

Localização da bacia do Rio Madeira:



**Humaitá - 15630000**

Data	Cota (m)	Vazão (m <sup>3</sup> /s)
18/03/2024	20,70	33.255
19/03/2024	20,59	30.050
20/03/2024	20,45	29.640
21/03/2024	20,32	29.271
22/03/2024	20,24	29.052

\* Média do dia 22/03/2024 até 17:30.



**Abunã - 15320002**

Data	Cota (m)	Vazão (m <sup>3</sup> /s)
18/03/2024	20,14	26.427
19/03/2024	20,00	25.766
20/03/2024	19,92	25.438
21/03/2024	20,02	25.889
22/03/2024	20,17	26.567

\* Média do dia 22/03/2024 até 17:30.

**UHE Jirau**

Data	Vazão Afluyente (m <sup>3</sup> /s)	Vazão Defluente (m <sup>3</sup> /s)	Nível (m)
17/03/2024	27.289	27.289	90,00
18/03/2024	27.056	27.056	90,00
19/03/2024	26.399	26.399	90,00
20/03/2024	25.715	25.715	90,00
21/03/2024	25.934	25.934	90,00

**UHE Santo Antônio**

Data	Vazão Afluyente (m <sup>3</sup> /s)	Vazão Defluente (m <sup>3</sup> /s)	Nível (m)
17/03/2024	27.664	27.664	71,27
18/03/2024	27.189	27.155	71,28
19/03/2024	26.714	26.714	71,28
20/03/2024	25.593	25.593	71,28
21/03/2024	25.441	25.408	71,29

**Porto Velho - 15400000**

Data	Cota (m)	Vazão (m <sup>3</sup> /s)
18/03/2024	13,14	27.418
19/03/2024	12,92	26.729
20/03/2024	12,73	26.181
21/03/2024	12,59	25.759
22/03/2024	12,64	25.888

\* Média do dia 22/03/2024 até 17:15.

Rio Madeira



Porto Velho

Legenda:



Fonte de dados: ONS e [HidroWeb](#).  
\*Dados consistidos sujeitos a novas revisões.

## VAZÃO NATURAL - UHE JIRAU

Saiba mais sobre os termos técnicos da operação dos reservatórios no [Glossário do Sistema de Acompanhamento de Reservatórios - SAR da ANA](#)

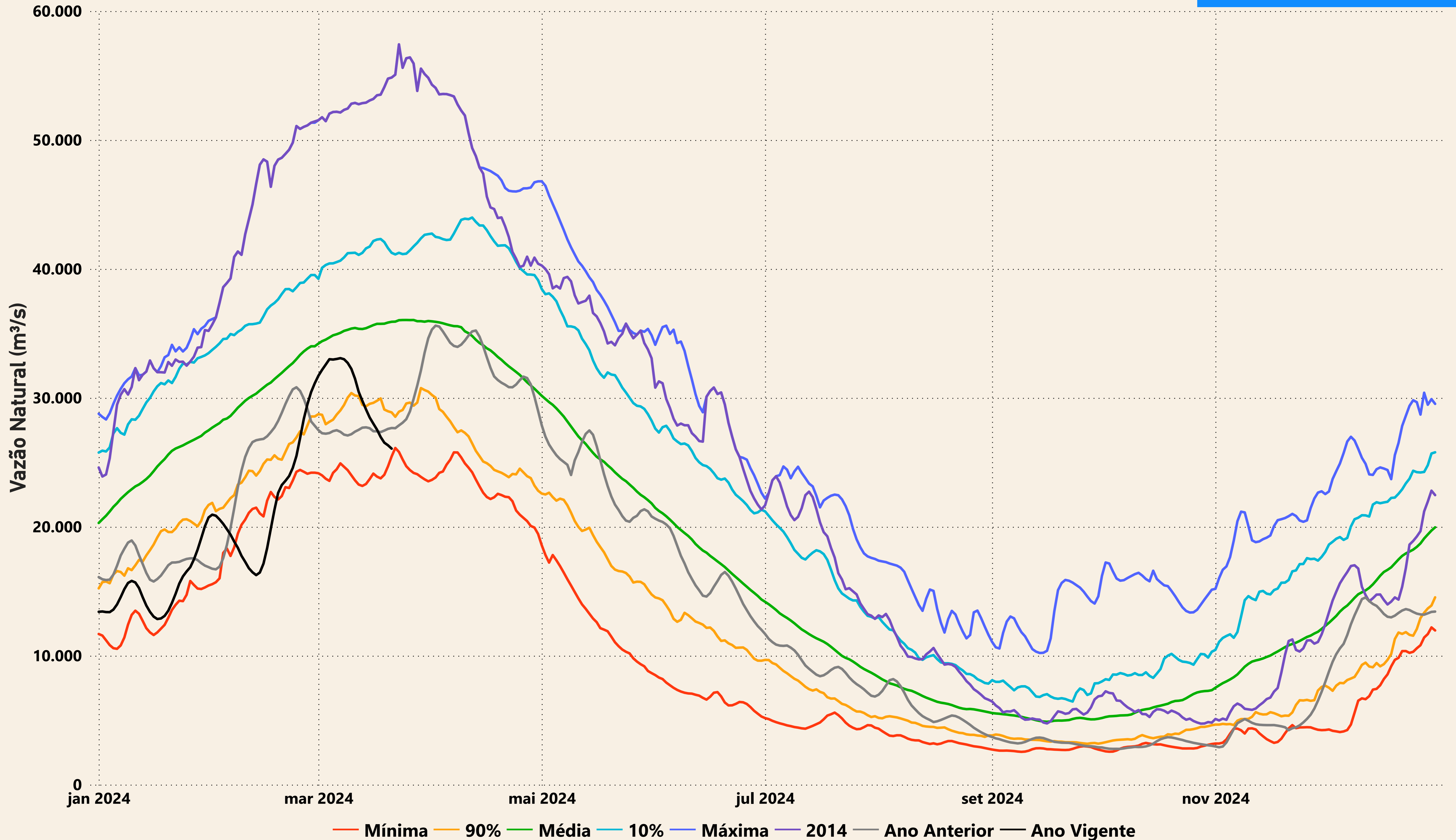

# Evolução do nível nas UHE's do Rio Madeira

## UHE Jirau

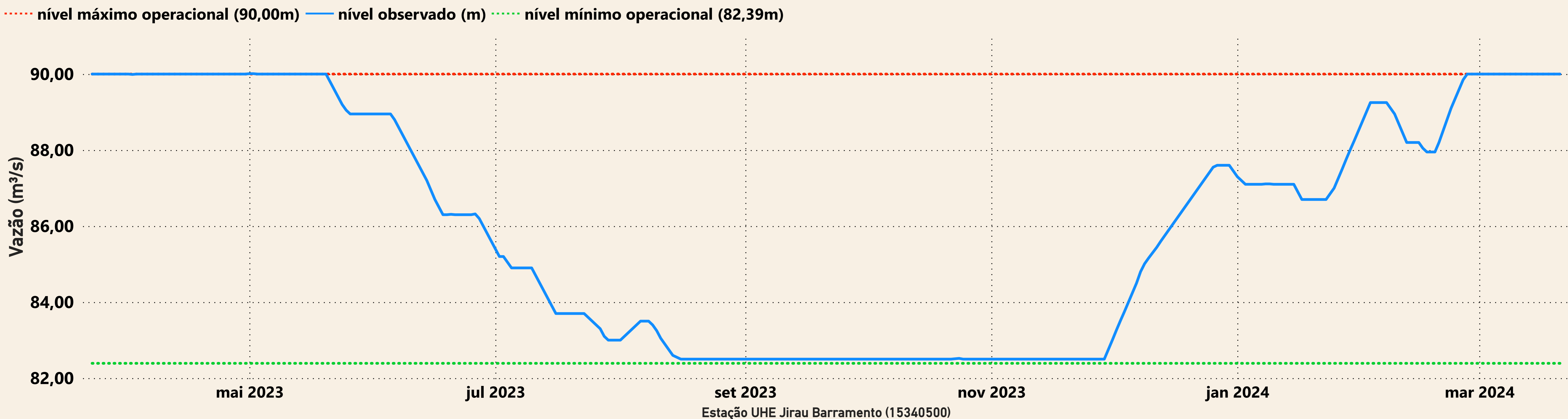

## UHE Santo Antônio

