# SALA DE SITUAÇÃO

## Boletim de acompanhamento da Bacia do Rio Madeira

***Fontes: Operador Nacional do Sistema Elétrico (ONS)***
***Superintendência de Gestão da Rede Hidrometeorológica (SGH)***

***DATA: 02/01/2020***

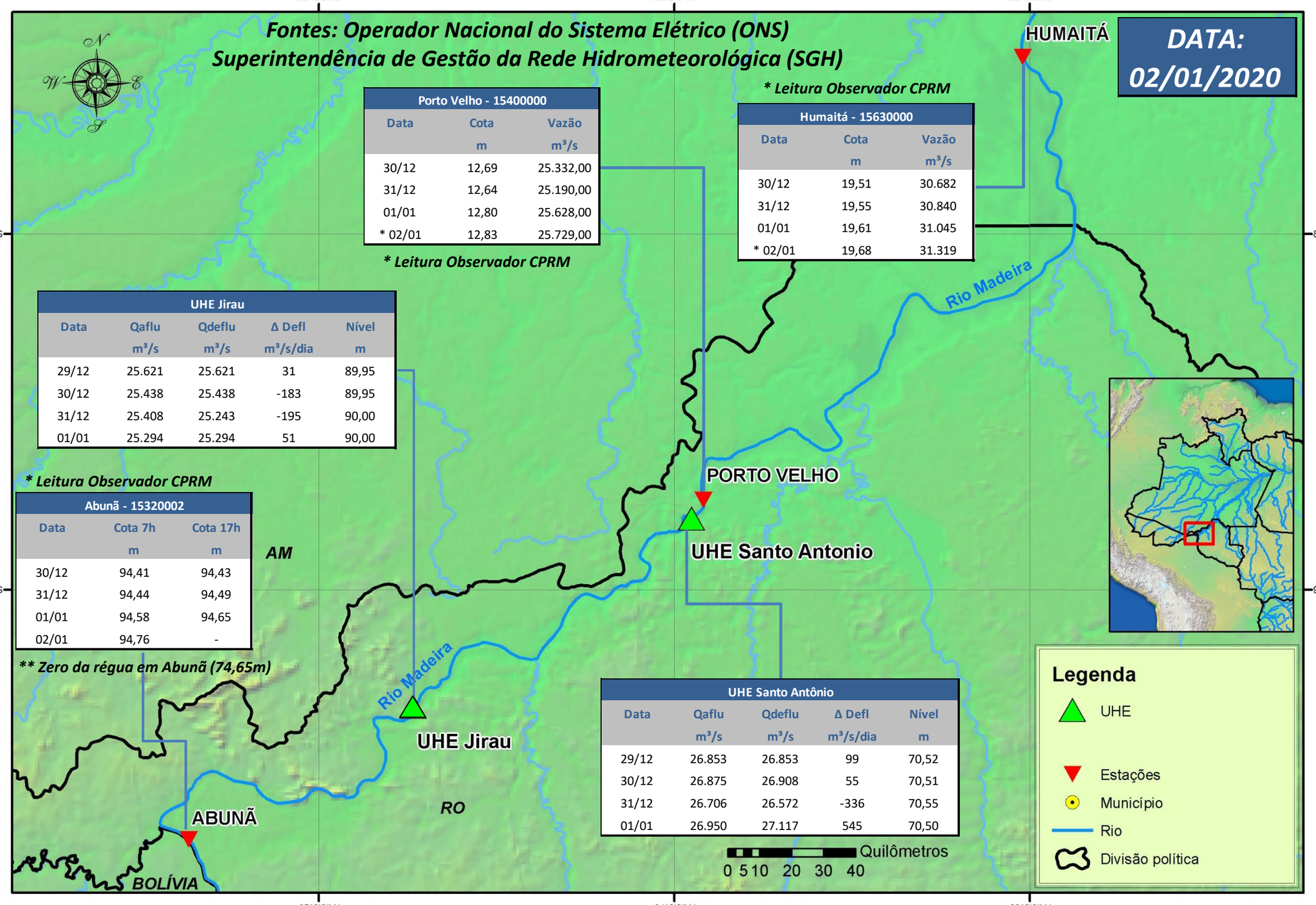


| Porto Velho - 15400000 | | |
|---|---|---|
| Data | Cota m | Vazão m³/s |
| 30/12 | 12,69 | 25.332,00 |
| 31/12 | 12,64 | 25.190,00 |
| 01/01 | 12,80 | 25.628,00 |
| * 02/01 | 12,83 | 25.729,00 |

**** Leitura Observador CPRM***

**** Leitura Observador CPRM***

| Humaitá - 15630000 | | |
|---|---|---|
| Data | Cota m | Vazão m³/s |
| 30/12 | 19,51 | 30.682 |
| 31/12 | 19,55 | 30.840 |
| 01/01 | 19,61 | 31.045 |
| * 02/01 | 19,68 | 31.319 |

| UHE Jirau | | | | |
|---|---|---|---|---|
| Data | Qaflu m³/s | Qdeflu m³/s | Δ Defl m³/s/dia | Nível m |
| 29/12 | 25.621 | 25.621 | 31 | 89,95 |
| 30/12 | 25.438 | 25.438 | -183 | 89,95 |
| 31/12 | 25.408 | 25.243 | -195 | 90,00 |
| 01/01 | 25.294 | 25.294 | 51 | 90,00 |

**** Leitura Observador CPRM***

| Abunã - 15320002 | | |
|---|---|---|
| Data | Cota 7h m | Cota 17h m |
| 30/12 | 94,41 | 94,43 |
| 31/12 | 94,44 | 94,49 |
| 01/01 | 94,58 | 94,65 |
| 02/01 | 94,76 | - |

***** Zero da régua em Abunã (74,65m)***

| UHE Santo Antônio | | | | |
|---|---|---|---|---|
| Data | Qaflu m³/s | Qdeflu m³/s | Δ Defl m³/s/dia | Nível m |
| 29/12 | 26.853 | 26.853 | 99 | 70,52 |
| 30/12 | 26.875 | 26.908 | 55 | 70,51 |
| 31/12 | 26.706 | 26.572 | -336 | 70,55 |
| 01/01 | 26.950 | 27.117 | 545 | 70,50 |

***Para dados mais atualizados da estações fluviométricas acesse: Telemetria ANA***

# UHE Jirau
## Vazão Natural - 1967-2018 (Permanências diárias)

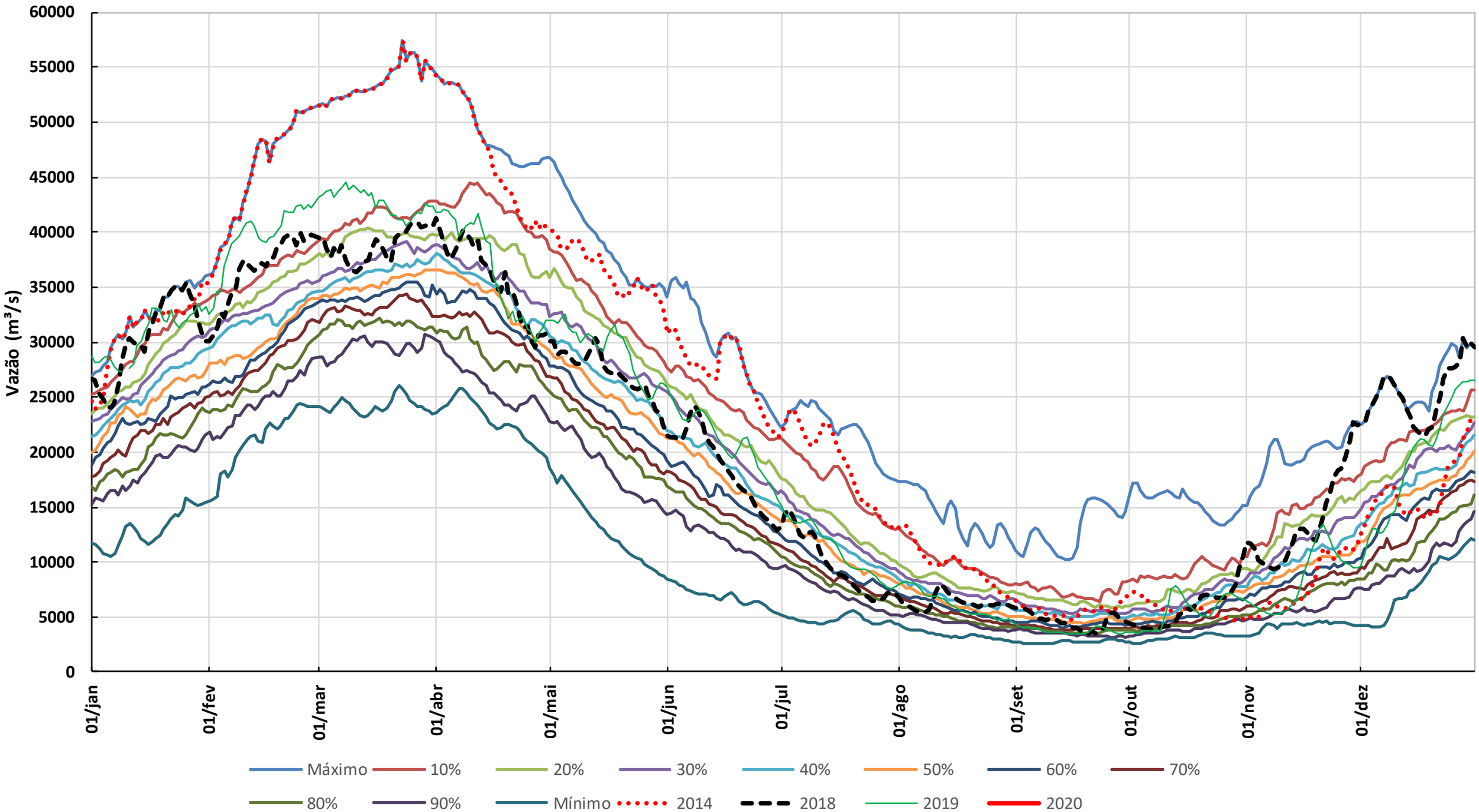




* Os dados de vazão e volume dos reservatórios apresentados no boletim são brutos e estão sujeitos a consistência.