

SALA DE SITUAÇÃO

Boletim de acompanhamento da Bacia do Rio Madeira

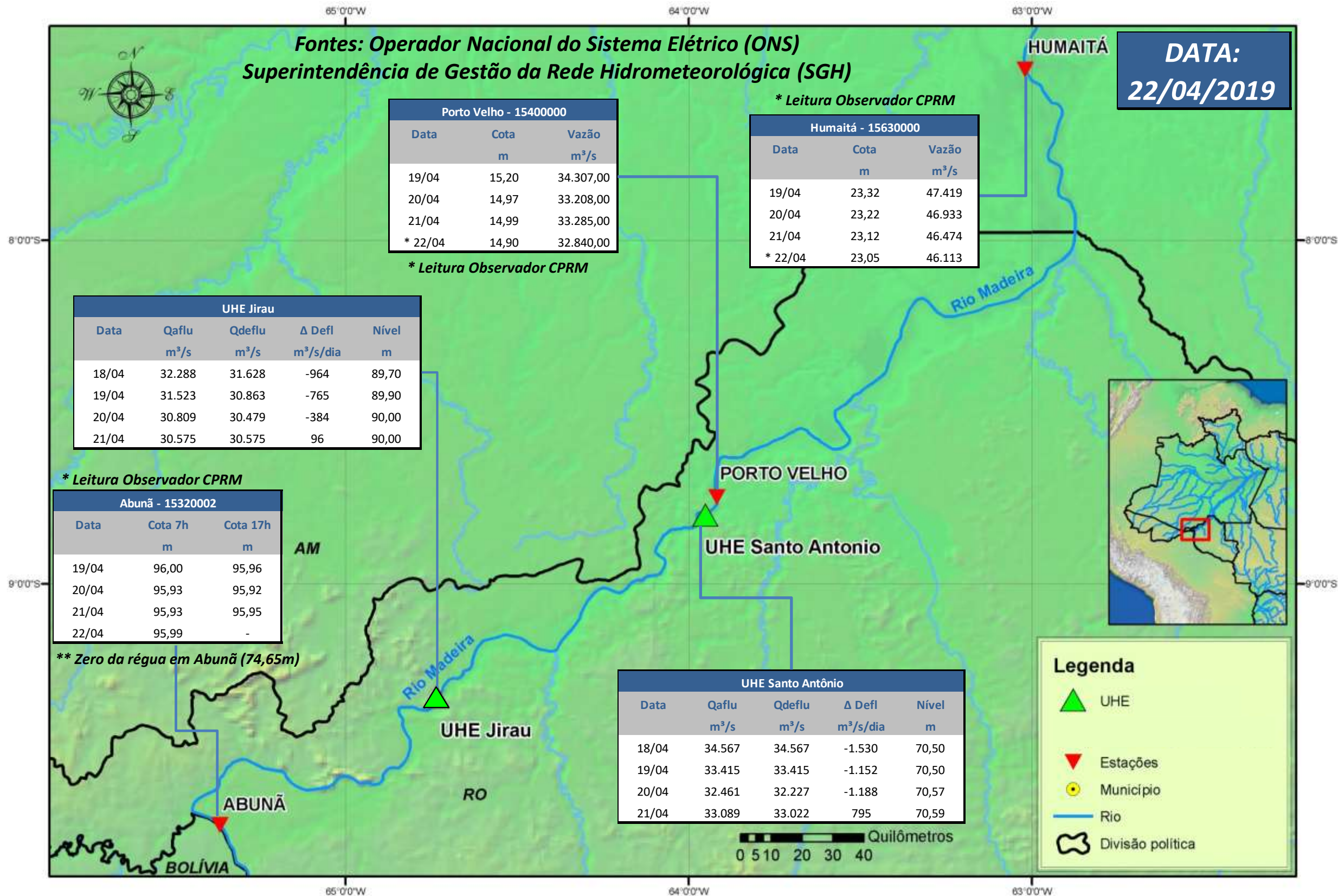

Para dados mais atualizados das estações fluviométricas acesse: [Telemetria ANA](#)

SALA DE SITUAÇÃO

Boletim de acompanhamento da Bacia do Rio Madeira



UHE Jirau Vazão Natural - 1967-2018 (Permanências diárias)

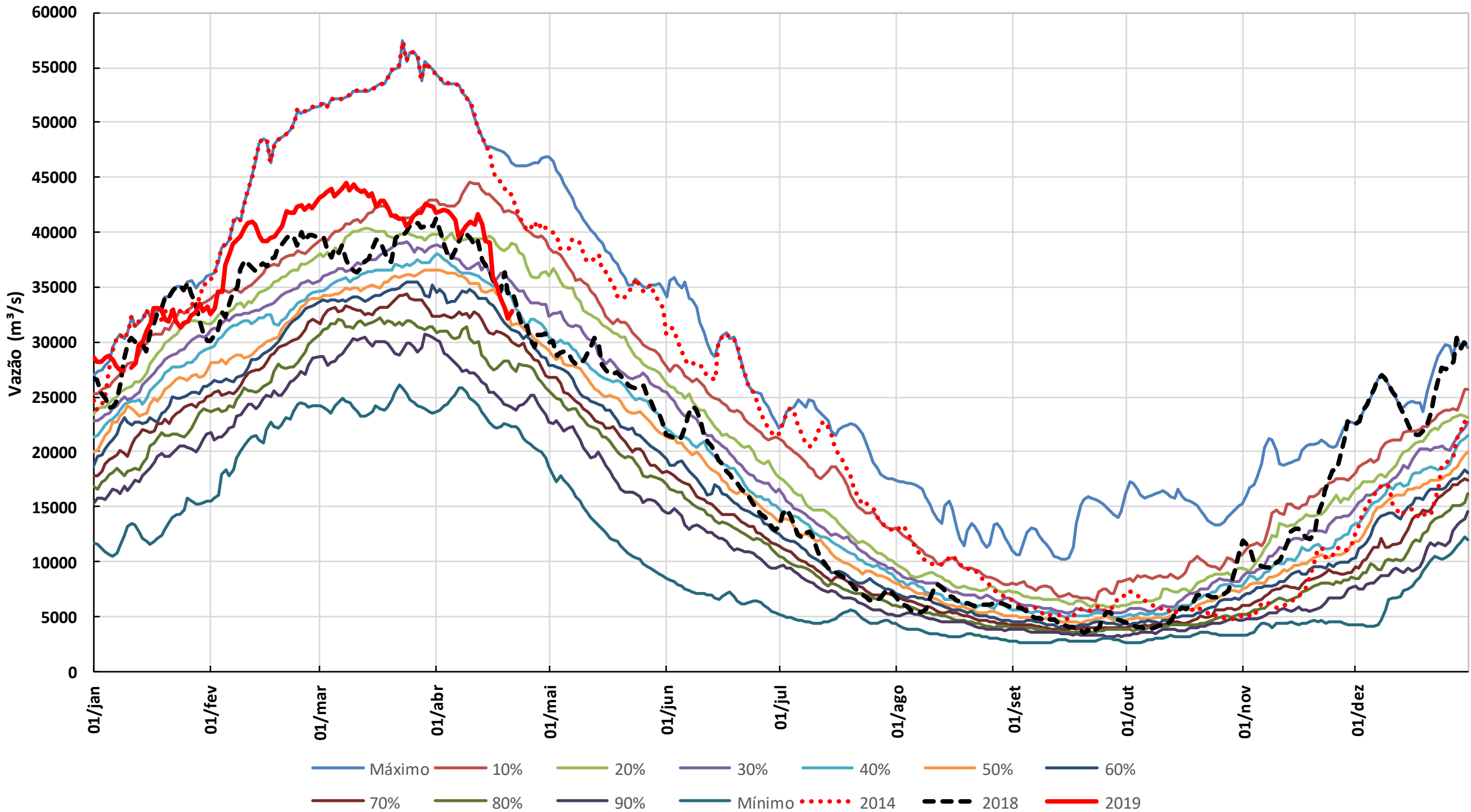

1. CONDIÇÕES METEOROLÓGICAS

Nos próximos 5 dias a bacia do rio Madeira apresenta pancadas de chuva, sendo que nos dias 23 e 24/04 ocorre chuva fraca à moderada nos trechos de cabeceira dos rios Beni e Mamoré.

2. PRECIPITAÇÃO OBSERVADA

BRASIL
Precipitação (mm) Acumulada em 24hs no dia 22/APR/2019

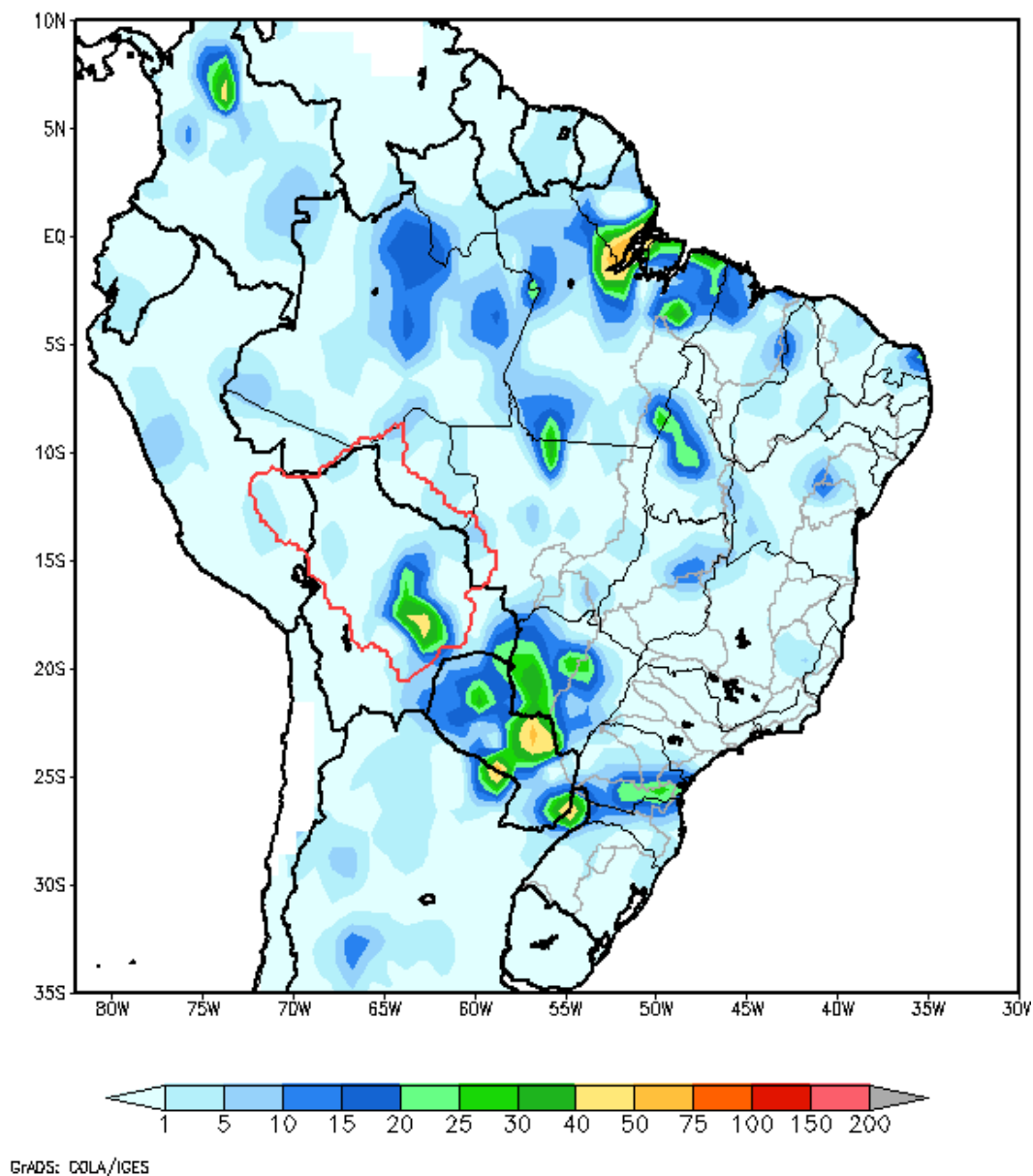

Total de precipitação acumulado em 24 horas

AMERICA DO SUL
Precipitação (mm) Acumulada entre 16/04/2019 e 22/04/2019

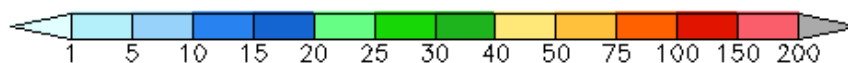
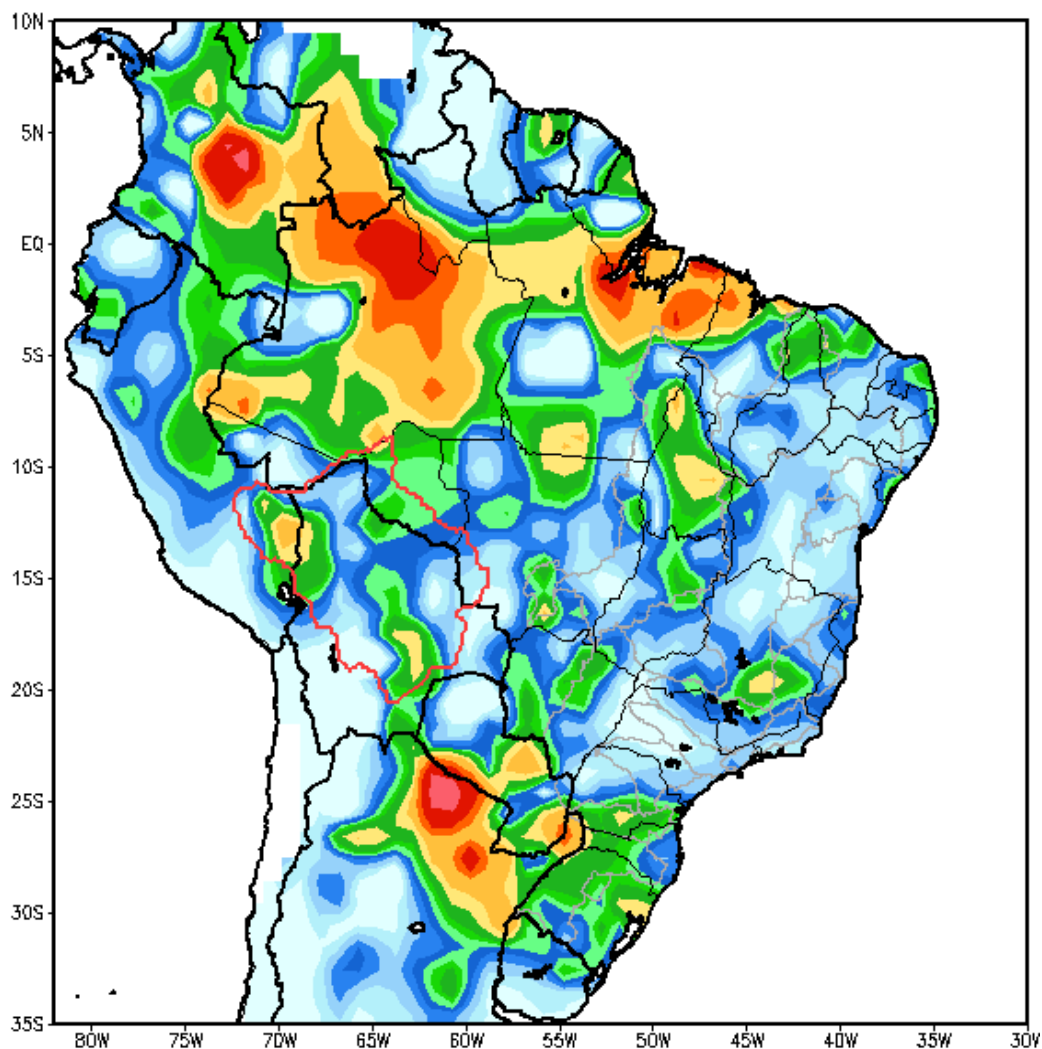

GRADS: COLA/IGES

Total de precipitação acumulado em 7 dias

3. DIAGRAMA COM OS DADOS MÉDIOS DIÁRIOS PARA O DIA 21/04/19



Diagrama Unifilar do Rio Madeira (recorte)

4. TABELA DE VALORES MÉDIOS DIÁRIOS PARA O DIA 21/04/19

Posto Fluviométrico	Rio	Área de Drenagem (km ²)	Cota (m)	Var (m)	Vazão (m ³ /s)	Var (m ³ /s)	Folga da BR364 (m)
Amaru Mayu	Madre de Dios	93.300	N/A	N/A	4.583	(+15)	
Príncipe da Beira	Guaporé	341.000	N/A	N/A	4.555	(+2)	
Morada Nova Jusante	Abunã	31.100	N/A	N/A	1.375	(-106)	
Guajará-Mirim	Mamoré	609.000	N/A	N/A	16.477	(+56)	
Jusante do rio Beni	Madeira	917.000	N/A	N/A	29.201	(-1.774)	
Estaca 1295	Mutum Paraná	N/A	92,10	0,20	N/A	N/A	0,95
Pederneiras	Madeira	N/A	95,38	0,21	N/A	N/A	
Velha Mutum	Mutum Paraná	N/A	92,09	-0,17	N/A	N/A	
Mutum	Madeira	N/A	92,41	0,22	N/A	N/A	
Palmeiral	Madeira	N/A	91,67	0,28	N/A	N/A	
Jaci Montante	Jaci Paraná	6.890	N/A	N/A	408	(-34)	
Jaci Vila	Jaci Paraná	N/A	73,36	-0,36	N/A	N/A	1,94
Porto Velho (#)	Madeira	988.997	N/A	N/A	33.926	(-2.809)	

Obs. : Variações em relação aos dados de quarta-feira, dia 17/04/2019.

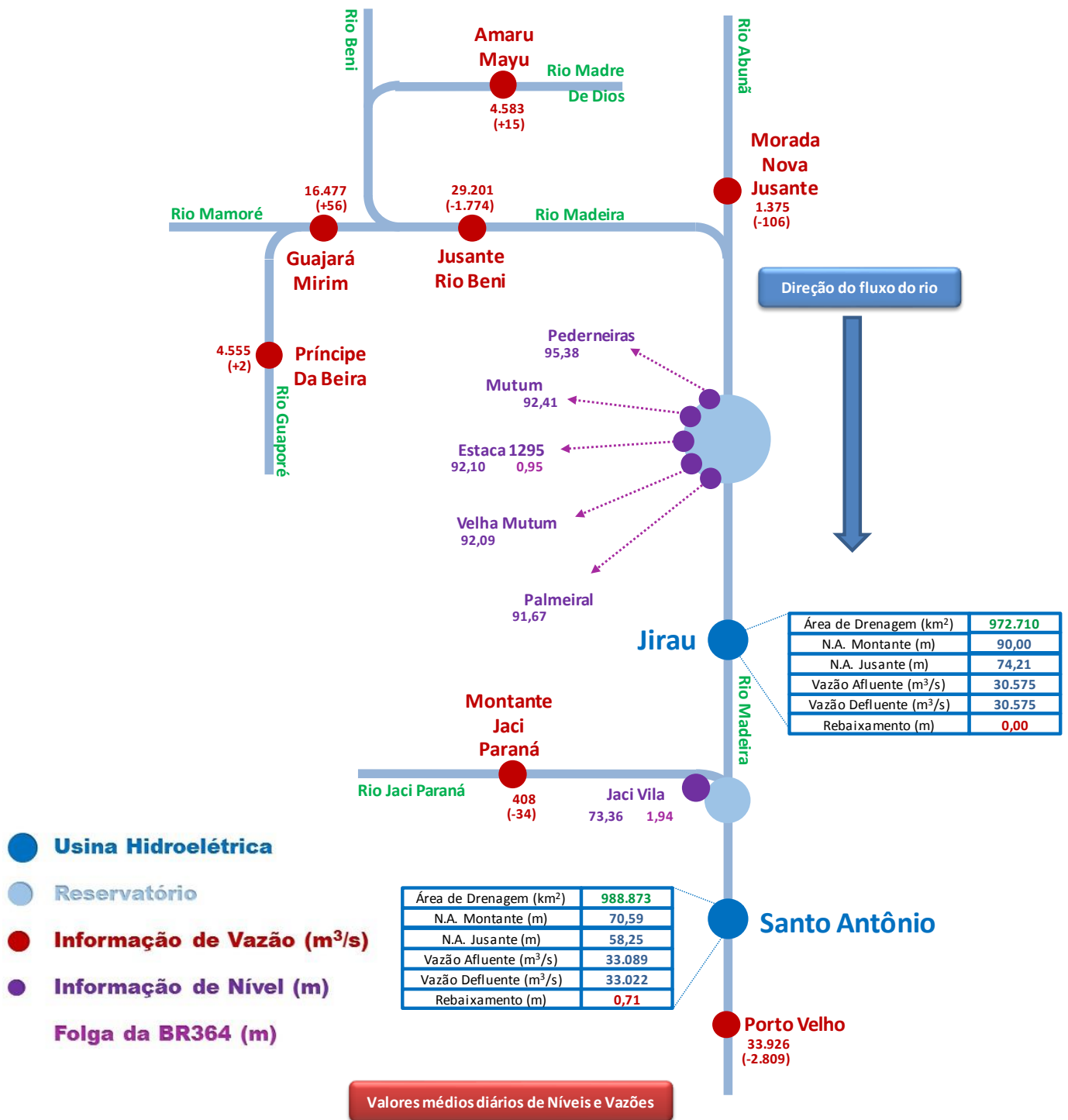
5. DADOS OPERATIVOS DAS USINAS HIDROELÉTRICAS DO DIA 21/04/19 (VAZÕES MÉDIAS E NÍVEIS DE FINAL DO DIA)

Usina	Área de Drenagem (km ²)	N.A. Montante (m)	Var (m)	N.A. Jusante (m)	Vazão Afluente (m ³ /s)	Var (m ³ /s)	Vazão Defluente (m ³ /s)	Rebaixamento (m)
Jirau	972.710	90,00	(+0,50)	74,21	30.575	(-2.677)	30.575	0,00
Santo Antônio(*)	988.873	70,59	(+0,09)	58,25	33.089	(-3.008)	33.022	0,71

Obs. : Variações em relação aos dados de quarta-feira, dia 17/04/2019.

6. PREVISÃO DE VAZÃO

Usina		21/04/2019	22/04/2019	23/04/2019	24/04/2019	25/04/2019	26/04/2019
Jusante do rio Beni	Afluência (m ³ /s)	29.201	29.726	29.744	29.467	29.518	29.752
Estaca 1295	Folga-BR364 (m)	0,95	0,90	0,87	0,89	0,90	0,88
Jirau	Afluência (m ³ /s)	30.575	30.700	31.000	30.700	30.600	30.800
	Defluência (m ³ /s)	30.575	30.700	31.000	30.700	30.600	30.800
	Nível Montante (m)	90,00	90,00	90,00	90,00	90,00	90,00
Jaci Vila	Folga-BR364 (m)	1,94	1,97	1,90	1,82	1,76	1,71
Santo Antônio(**)	Afluência (m ³ /s)	33.089	32.100	32.200	32.300	32.200	32.100
	Defluência (m ³ /s)	33.022	31.700	31.800	31.900	31.800	31.700
	Nível Montante (m)	70,59	70,64	70,76	70,88	71,00	71,12

7. GRÁFICOS

