SALA DE SITUAÇÃO

Boletim de acompanhamento da Bacia do Rio Madeira

Fontes: Operador Nacional do Sistema Elétrico (ONS)
Superintendência de Gestão da Rede Hidrometeorológica (SGH)

DATA: 17/11/2021

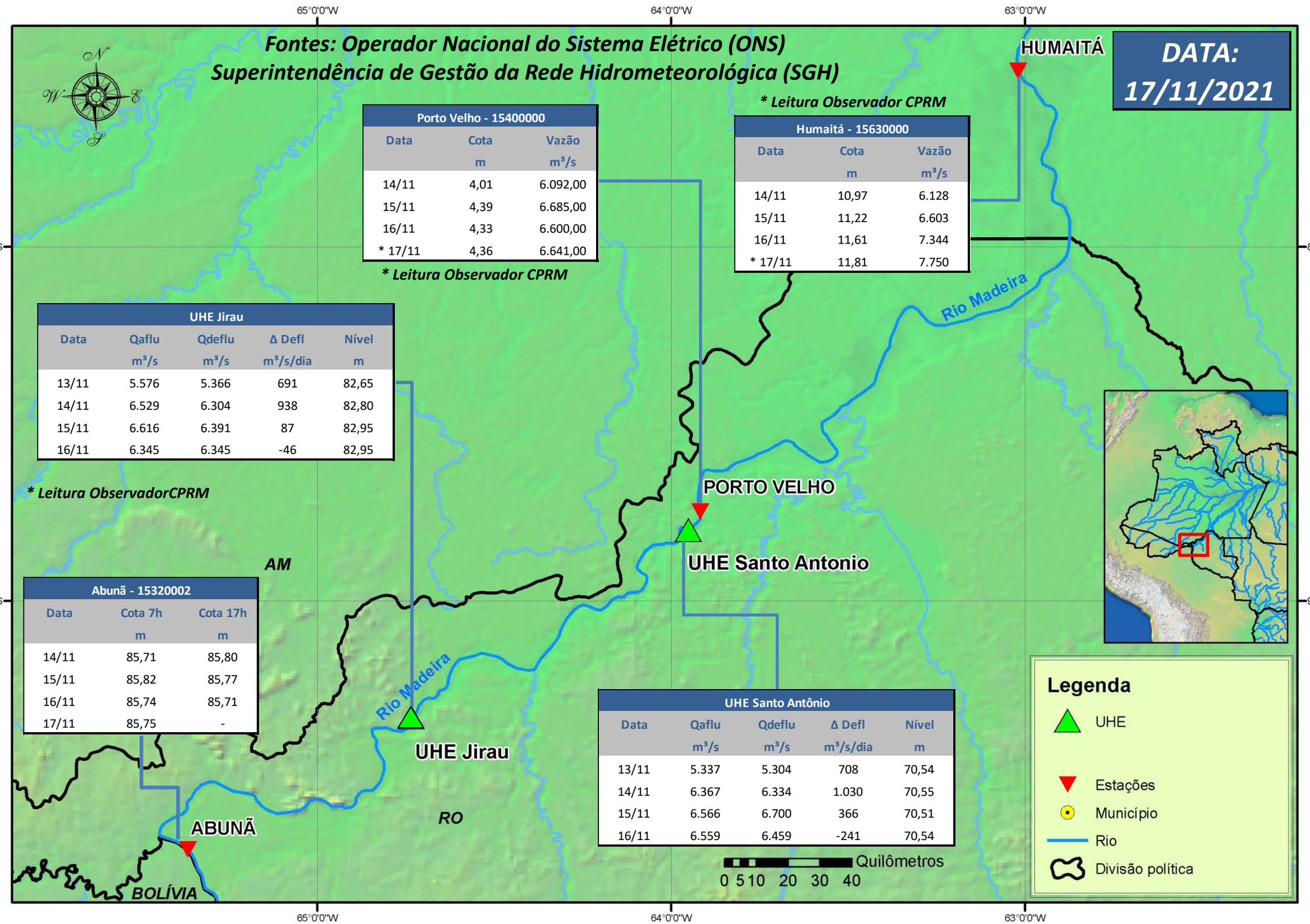

**** Leitura Observador CPRM***

Porto Velho - 15400000		
Data	Cota m	Vazão m³/s
14/11	4,01	6.092,00
15/11	4,39	6.685,00
16/11	4,33	6.600,00
* 17/11	4,36	6.641,00

**** Leitura Observador CPRM***

Humaitá - 15630000		
Data	Cota m	Vazão m³/s
14/11	10,97	6.128
15/11	11,22	6.603
16/11	11,61	7.344
* 17/11	11,81	7.750

UHE Jirau				
Data	Qaflu m³/s	Qdeflu m³/s	Δ Defl m³/s/dia	Nível m
13/11	5.576	5.366	691	82,65
14/11	6.529	6.304	938	82,80
15/11	6.616	6.391	87	82,95
16/11	6.345	6.345	-46	82,95

**** Leitura ObservadorCPRM***

Abunã - 15320002		
Data	Cota 7h m	Cota 17h m
14/11	85,71	85,80
15/11	85,82	85,77
16/11	85,74	85,71
17/11	85,75	-

UHE Santo Antônio				
Data	Qaflu m³/s	Qdeflu m³/s	Δ Defl m³/s/dia	Nível m
13/11	5.337	5.304	708	70,54
14/11	6.367	6.334	1.030	70,55
15/11	6.566	6.700	366	70,51
16/11	6.559	6.459	-241	70,54

Para dados mais atualizados da estações fluviométricas acesse: Telemetria ANA

UHE Jirau
Vazão Natural - 1967-2018 (Permanências diárias)

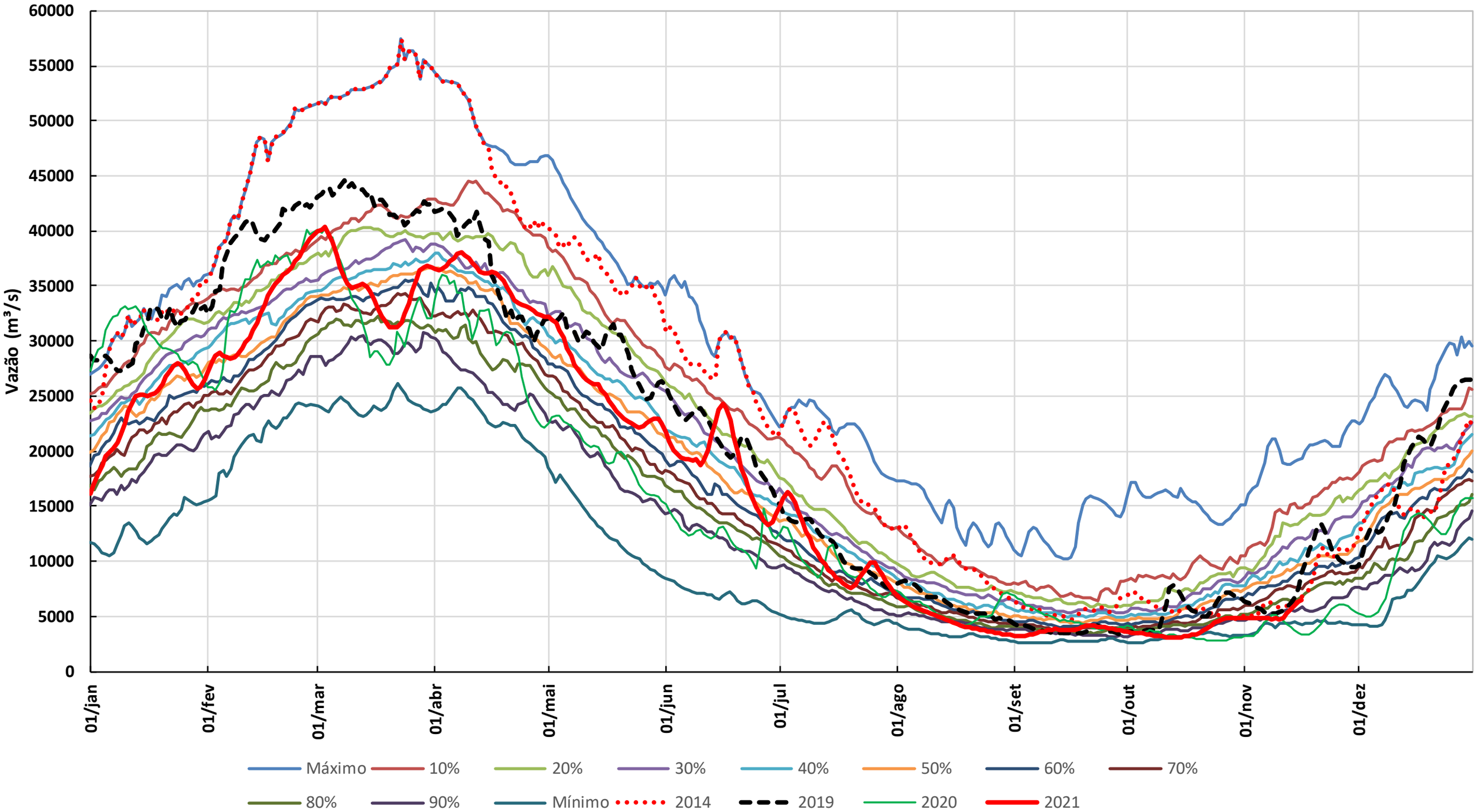

* Os dados de vazão e volume dos reservatórios apresentados no boletim são brutos e estão sujeitos a consistência.