SALA DE SITUAÇÃO

Boletim de acompanhamento da Bacia do Rio Madeira

Fontes: Operador Nacional do Sistema Elétrico (ONS)
Superintendência de Gestão da Rede Hidrometeorológica (SGH)

DATA: 27/08/2021

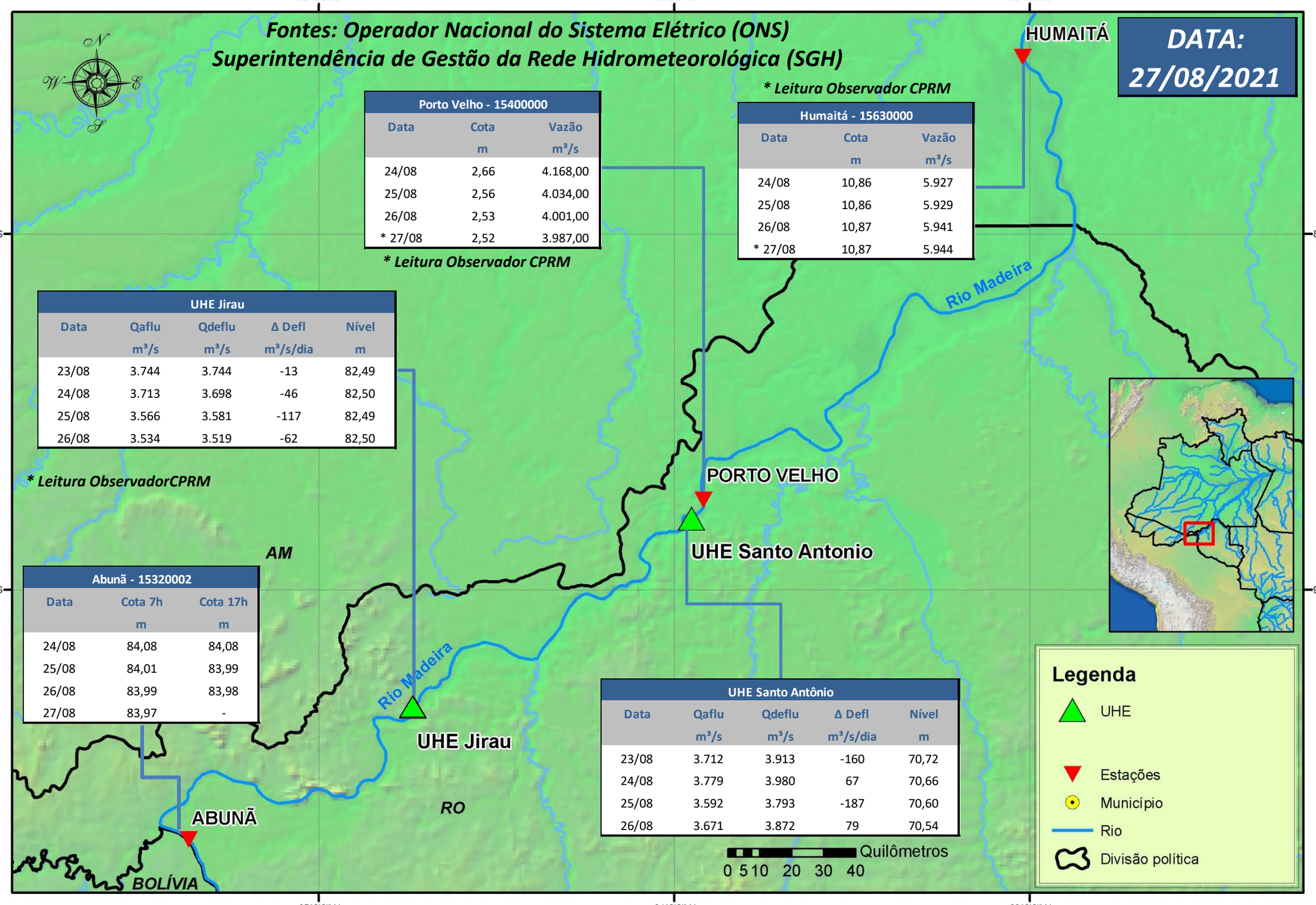

**** Leitura Observador CPRM***

Porto Velho - 15400000		
Data	Cota m	Vazão m³/s
24/08	2,66	4.168,00
25/08	2,56	4.034,00
26/08	2,53	4.001,00
* 27/08	2,52	3.987,00

**** Leitura Observador CPRM***

Humaitá - 15630000		
Data	Cota m	Vazão m³/s
24/08	10,86	5.927
25/08	10,86	5.929
26/08	10,87	5.941
* 27/08	10,87	5.944

UHE Jirau				
Data	Qaflu m³/s	Qdeflu m³/s	Δ Defl m³/s/dia	Nível m
23/08	3.744	3.744	-13	82,49
24/08	3.713	3.698	-46	82,50
25/08	3.566	3.581	-117	82,49
26/08	3.534	3.519	-62	82,50

**** Leitura ObservadorCPRM***

Abunã - 15320002		
Data	Cota 7h m	Cota 17h m
24/08	84,08	84,08
25/08	84,01	83,99
26/08	83,99	83,98
27/08	83,97	-

UHE Santo Antônio				
Data	Qaflu m³/s	Qdeflu m³/s	Δ Defl m³/s/dia	Nível m
23/08	3.712	3.913	-160	70,72
24/08	3.779	3.980	67	70,66
25/08	3.592	3.793	-187	70,60
26/08	3.671	3.872	79	70,54

Para dados mais atualizados da estações fluviométricas acesse: Telemetria ANA

UHE Jirau
Vazão Natural - 1967-2018 (Permanências diárias)

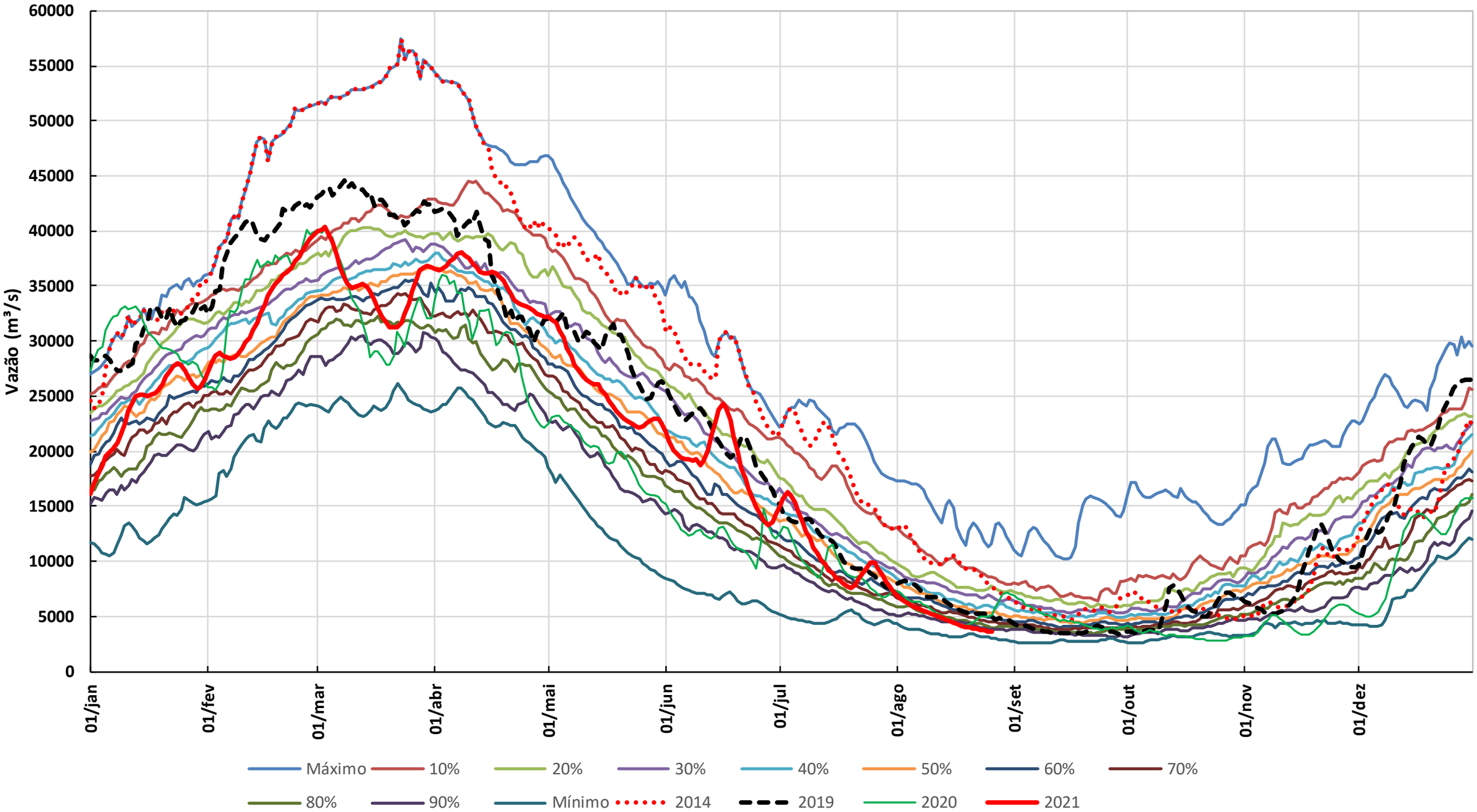

* Os dados de vazão e volume dos reservatórios apresentados no boletim são brutos e estão sujeitos a consistência.