# SALA DE SITUAÇÃO

## Boletim de acompanhamento da Bacia do Rio Madeira

***Fontes: Operador Nacional do Sistema Elétrico (ONS)***
***Superintendência de Gestão da Rede Hidrometeorológica (SGH)***

***DATA: 29/06/2021***

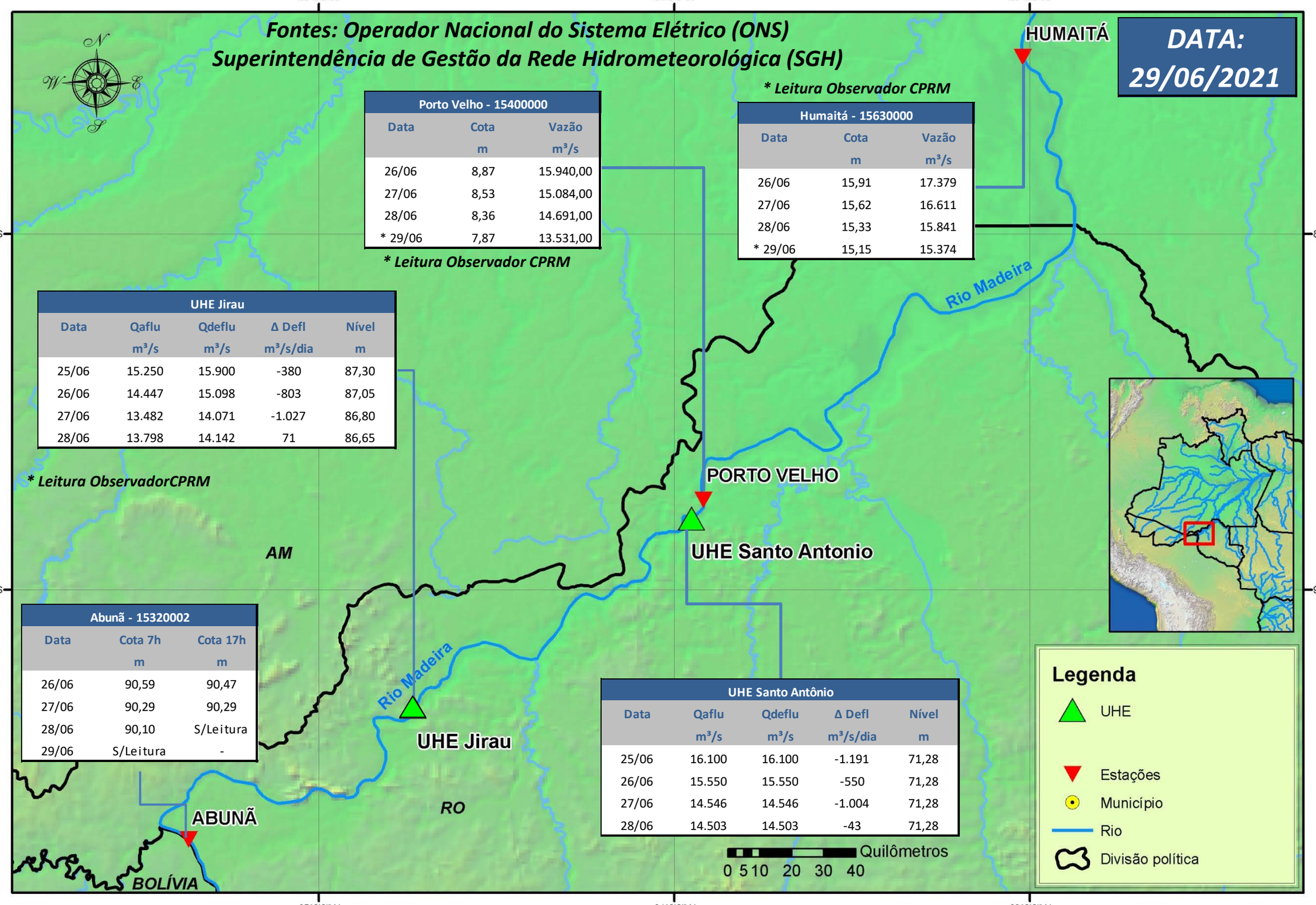


**** Leitura Observador CPRM***

| Porto Velho - 15400000 | | |
|---|---|---|
| Data | Cota m | Vazão m³/s |
| 26/06 | 8,87 | 15.940,00 |
| 27/06 | 8,53 | 15.084,00 |
| 28/06 | 8,36 | 14.691,00 |
| * 29/06 | 7,87 | 13.531,00 |

**** Leitura Observador CPRM***

| Humaitá - 15630000 | | |
|---|---|---|
| Data | Cota m | Vazão m³/s |
| 26/06 | 15,91 | 17.379 |
| 27/06 | 15,62 | 16.611 |
| 28/06 | 15,33 | 15.841 |
| * 29/06 | 15,15 | 15.374 |

| UHE Jirau | | | | |
|---|---|---|---|---|
| Data | Qaflu m³/s | Qdeflu m³/s | Δ Defl m³/s/dia | Nível m |
| 25/06 | 15.250 | 15.900 | -380 | 87,30 |
| 26/06 | 14.447 | 15.098 | -803 | 87,05 |
| 27/06 | 13.482 | 14.071 | -1.027 | 86,80 |
| 28/06 | 13.798 | 14.142 | 71 | 86,65 |

**** Leitura ObservadorCPRM***

| Abunã - 15320002 | | |
|---|---|---|
| Data | Cota 7h m | Cota 17h m |
| 26/06 | 90,59 | 90,47 |
| 27/06 | 90,29 | 90,29 |
| 28/06 | 90,10 | S/Leitura |
| 29/06 | S/Leitura | - |

| UHE Santo Antônio | | | | |
|---|---|---|---|---|
| Data | Qaflu m³/s | Qdeflu m³/s | Δ Defl m³/s/dia | Nível m |
| 25/06 | 16.100 | 16.100 | -1.191 | 71,28 |
| 26/06 | 15.550 | 15.550 | -550 | 71,28 |
| 27/06 | 14.546 | 14.546 | -1.004 | 71,28 |
| 28/06 | 14.503 | 14.503 | -43 | 71,28 |

***Para dados mais atualizados da estações fluviométricas acesse: Telemetria ANA***

# UHE Jirau
## Vazão Natural - 1967-2018 (Permanências diárias)

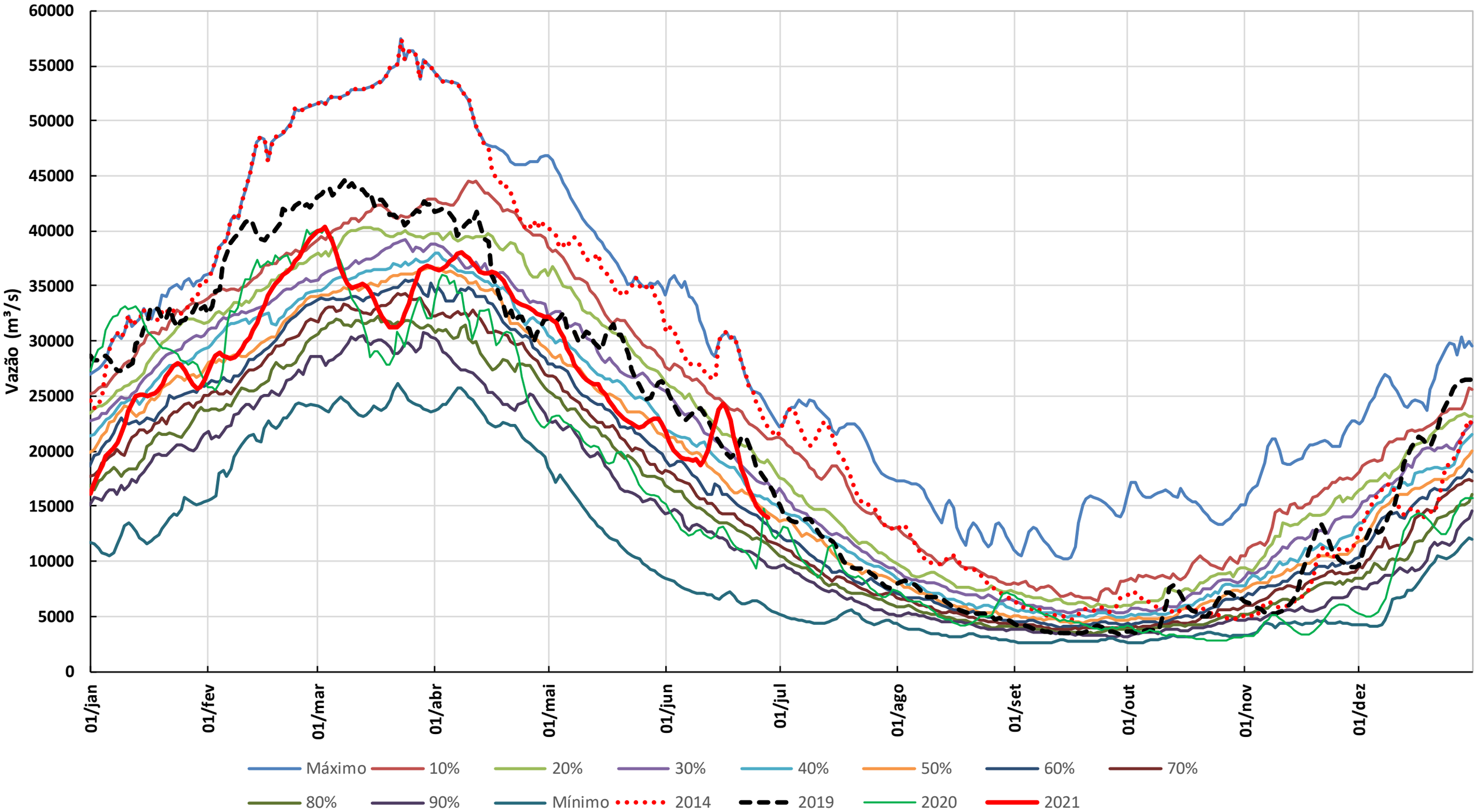




* Os dados de vazão e volume dos reservatórios apresentados no boletim são brutos e estão sujeitos a consistência.