SALA DE SITUAÇÃO

Boletim de acompanhamento da Bacia do Rio Madeira

Fontes: Operador Nacional do Sistema Elétrico (ONS)
Superintendência de Gestão da Rede Hidrometeorológica (SGH)

DATA: 27/05/2021

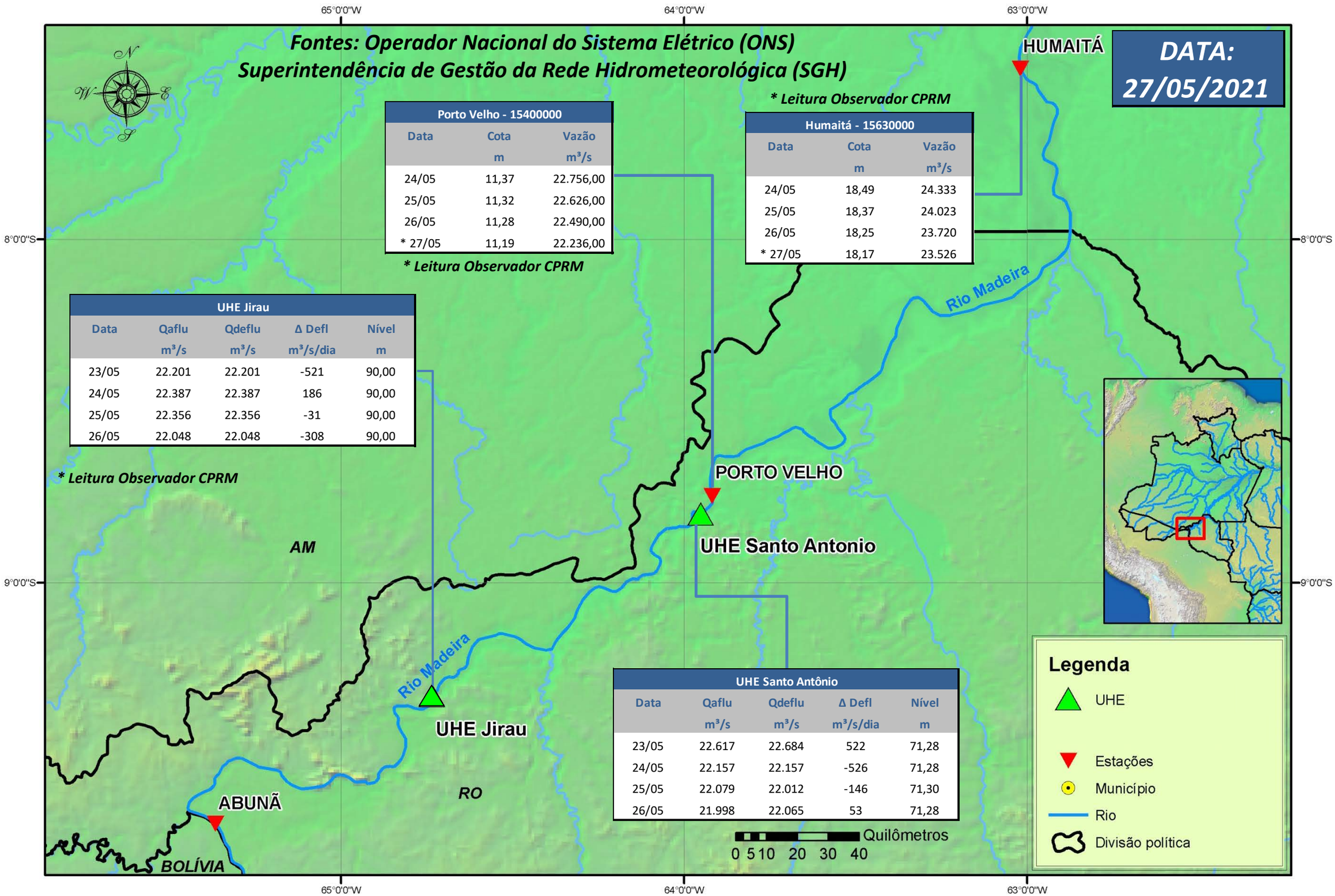

**** Leitura Observador CPRM***

Porto Velho - 15400000		
Data	Cota m	Vazão m³/s
24/05	11,37	22.756,00
25/05	11,32	22.626,00
26/05	11,28	22.490,00
* 27/05	11,19	22.236,00

**** Leitura Observador CPRM***

Humaitá - 15630000		
Data	Cota m	Vazão m³/s
24/05	18,49	24.333
25/05	18,37	24.023
26/05	18,25	23.720
* 27/05	18,17	23.526

**** Leitura Observador CPRM***

UHE Jirau				
Data	Qaflu m³/s	Qdeflu m³/s	Δ Defl m³/s/dia	Nível m
23/05	22.201	22.201	-521	90,00
24/05	22.387	22.387	186	90,00
25/05	22.356	22.356	-31	90,00
26/05	22.048	22.048	-308	90,00

UHE Santo Antônio				
Data	Qaflu m³/s	Qdeflu m³/s	Δ Defl m³/s/dia	Nível m
23/05	22.617	22.684	522	71,28
24/05	22.157	22.157	-526	71,28
25/05	22.079	22.012	-146	71,30
26/05	21.998	22.065	53	71,28

Para dados mais atualizados da estações fluviométricas acesse: Telemetria ANA

UHE Jirau
Vazão Natural - 1967-2018 (Permanências diárias)

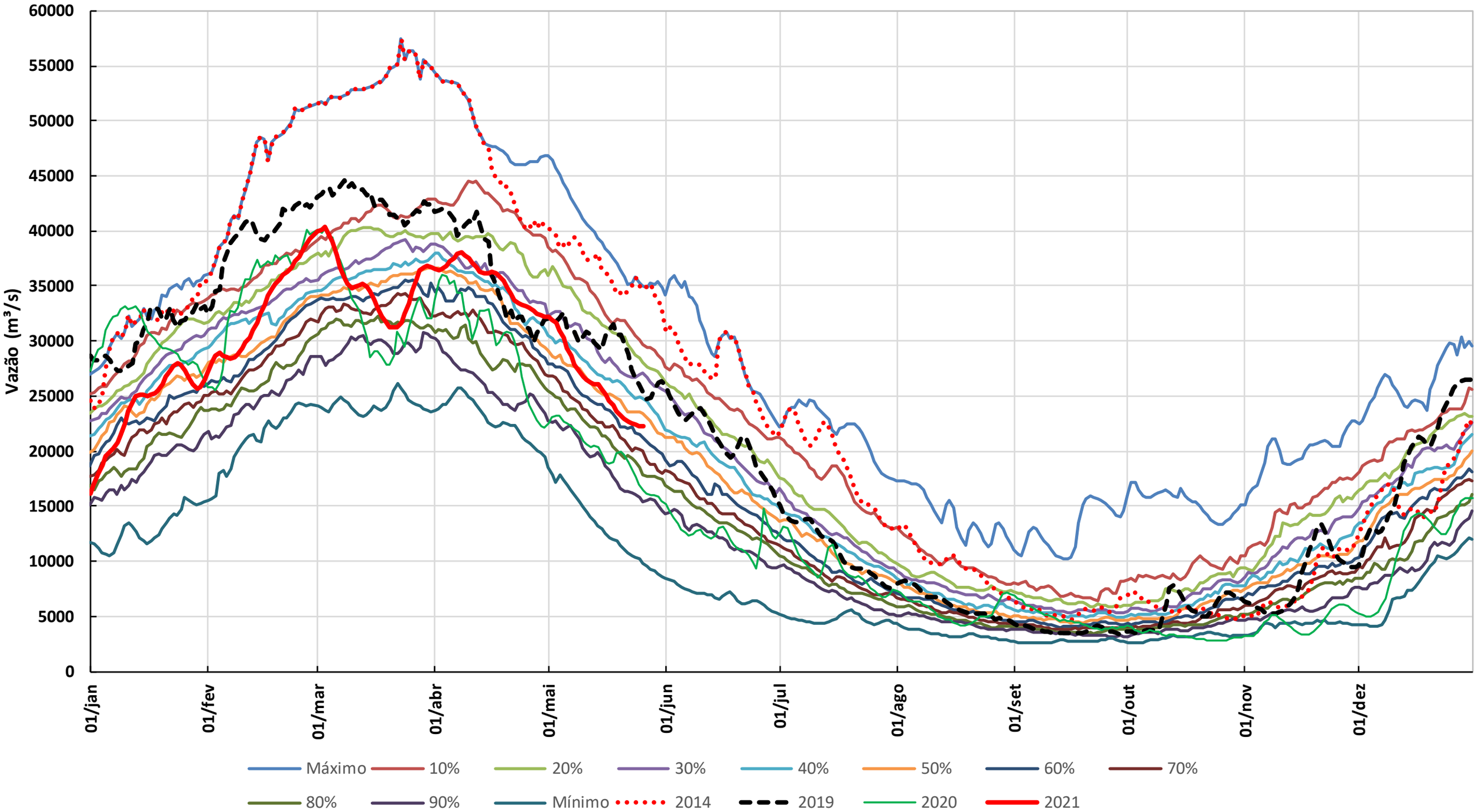

* Os dados de vazão e volume dos reservatórios apresentados no boletim são brutos e estão sujeitos a consistência.