

Acompanhamento da Bacia do Rio Madeira

Data do boletim

16/11/2022

Localização da bacia do Rio Madeira:



Humaitá - 15630000

Data	Cota (m)	Vazão (m ³ /s)
12/11/2022	11,71	7.537
13/11/2022	11,60	7.319
14/11/2022	11,44	7.017
15/11/2022	11,25	6.652
16/11/2022	11,14	6.444

* Média do dia 16/11/2022 até 10:30.

Abunã - 15320002

Data	Cota (m)	Vazão (m ³ /s)
12/11/2022	10,71	5.931
13/11/2022	10,57	5.737
14/11/2022	10,42	5.530
15/11/2022	10,27	5.323
16/11/2022	10,19	5.212

* Média do dia 16/11/2022 até 10:30.

UHE Jirau

Data	Vazão Afluyente (m ³ /s)	Vazão Defluente (m ³ /s)	Nível (m)
11/11/2022	6.090	6.315	82,80
12/11/2022	5.853	6.003	82,70
13/11/2022	5.629	5.779	82,60
14/11/2022	5.424	5.574	82,50
15/11/2022	5.318	5.318	82,50

UHE Santo Antônio

Data	Vazão Afluyente (m ³ /s)	Vazão Defluente (m ³ /s)	Nível (m)
11/11/2022	6.609	6.642	71,28
12/11/2022	6.070	6.070	71,28
13/11/2022	5.913	5.913	71,28
14/11/2022	5.604	5.571	71,29
15/11/2022	5.502	5.535	71,28

Porto Velho - 15400000

Data	Cota (m)	Vazão (m ³ /s)
12/11/2022	3,67	5.573
13/11/2022	3,50	5.321
14/11/2022	3,31	5.042
15/11/2022	3,24	4.941
16/11/2022	3,09	4.738

* Média do dia 16/11/2022 até 10:15.

Rio Madeira



Porto Velho

Legenda:



Usina Hidrelétrica



Estação fluviométrica

Fonte de dados: ONS e [HidroWeb](#).

*Os dados utilizados para a confecção desse boletim são brutos e estão sujeitos a posterior consolidação.

Acompanhamento da Bacia do Rio Madeira

Saiba mais sobre os termos técnicos da operação dos reservatórios no [Glossário do Sistema de Acompanhamento de Reservatórios - SAR da ANA](#)

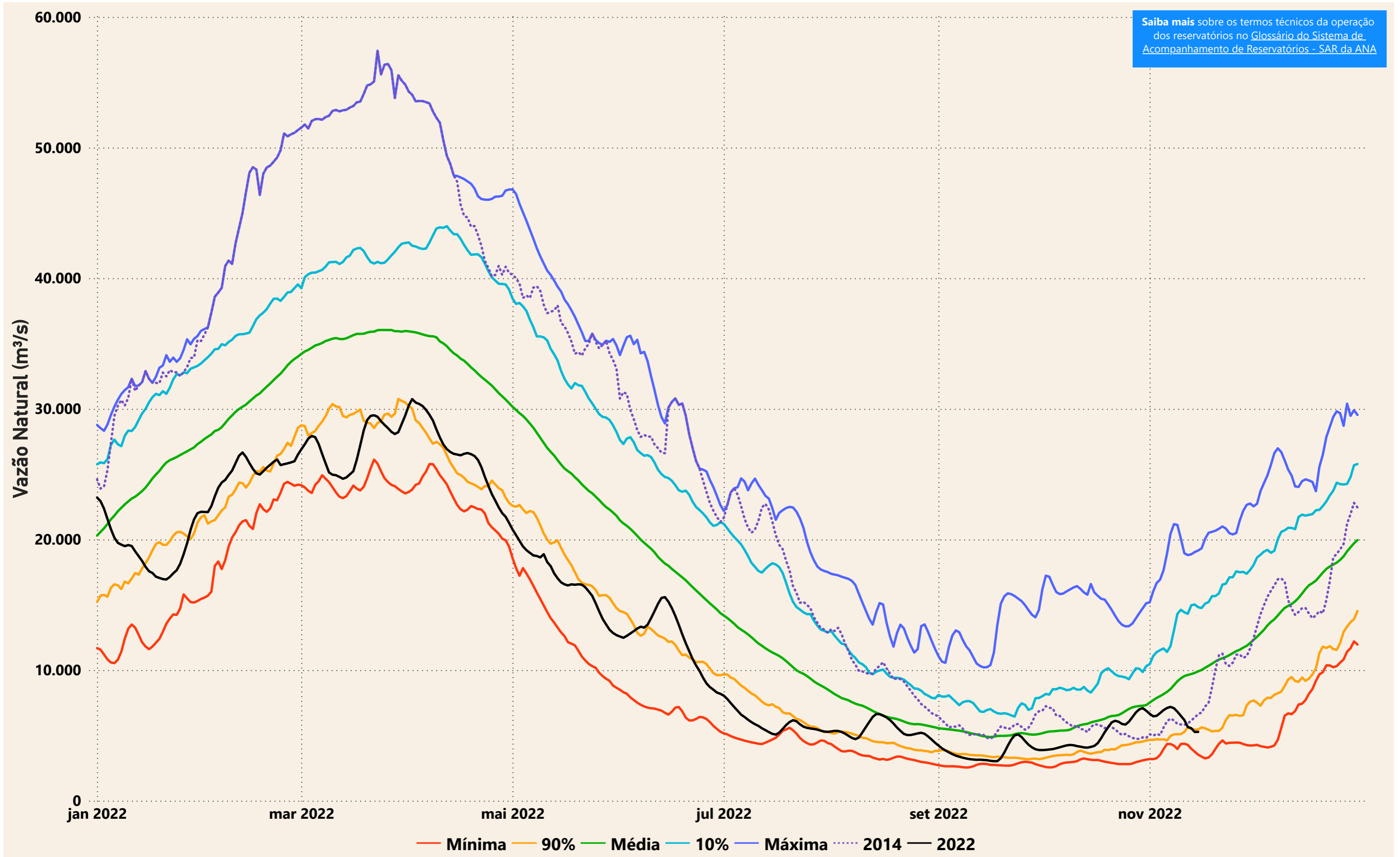

Evolução do nível nas UHE's do Rio Madeira

