SALA DE SITUAÇÃO

Boletim de acompanhamento da Bacia do Rio Madeira

ANA
AGÊNCIA NACIONAL DE ÁGUAS

Fontes: Operador Nacional do Sistema Elétrico (ONS)
Superintendência de Gestão da Rede Hidrometeorológica (SGH)

DATA: 19/06/2020

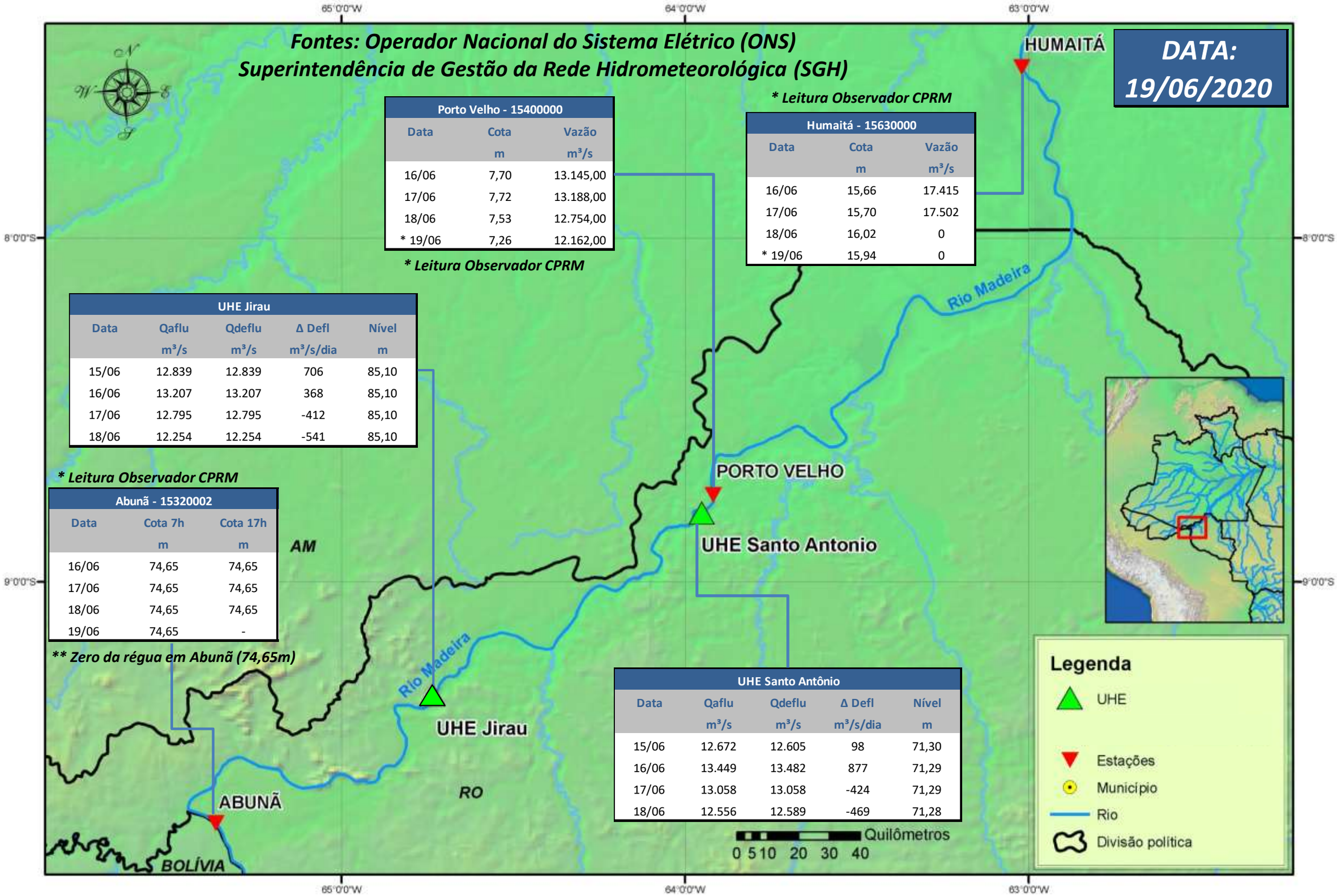

Porto Velho - 15400000

Data	Cota m	Vazão m³/s
16/06	7,70	13.145,00
17/06	7,72	13.188,00
18/06	7,53	12.754,00
* 19/06	7,26	12.162,00

**** Leitura Observador CPRM***

**** Leitura Observador CPRM***

Humaitá - 15630000

Data	Cota m	Vazão m³/s
16/06	15,66	17.415
17/06	15,70	17.502
18/06	16,02	0
* 19/06	15,94	0

UHE Jirau

Data	Qaflu m³/s	Qdeflu m³/s	Δ Defl m³/s/dia	Nível m
15/06	12.839	12.839	706	85,10
16/06	13.207	13.207	368	85,10
17/06	12.795	12.795	-412	85,10
18/06	12.254	12.254	-541	85,10

**** Leitura Observador CPRM***

Abunã - 15320002

Data	Cota 7h m	Cota 17h m
16/06	74,65	74,65
17/06	74,65	74,65
18/06	74,65	74,65
19/06	74,65	-

***** Zero da régua em Abunã (74,65m)***

UHE Santo Antônio

Data	Qaflu m³/s	Qdeflu m³/s	Δ Defl m³/s/dia	Nível m
15/06	12.672	12.605	98	71,30
16/06	13.449	13.482	877	71,29
17/06	13.058	13.058	-424	71,29
18/06	12.556	12.589	-469	71,28

Para dados mais atualizados da estações fluviométricas acesse: Telemetria ANA

UHE Jirau
Vazão Natural - 1967-2018 (Permanências diárias)

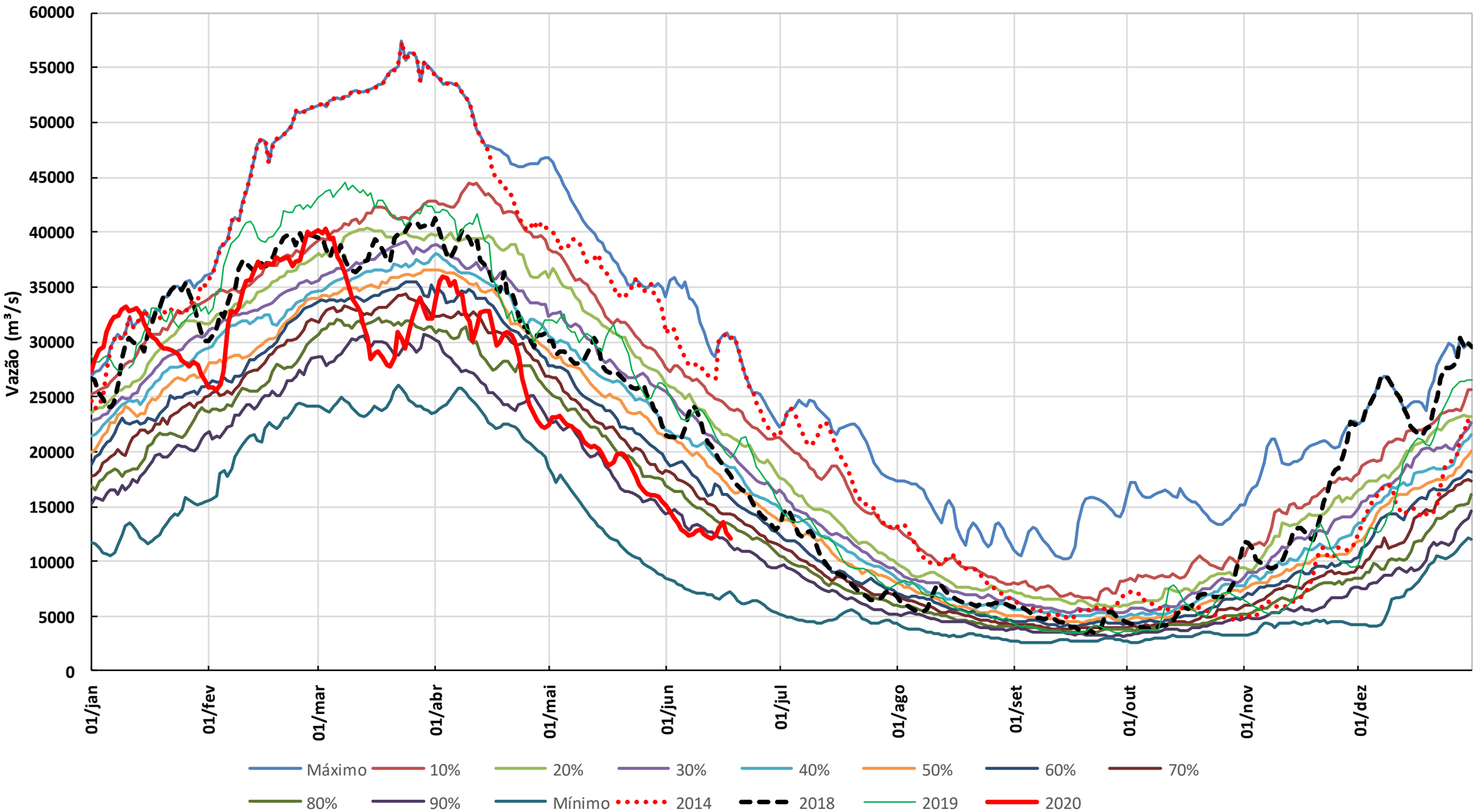

* Os dados de vazão e volume dos reservatórios apresentados no boletim são brutos e estão sujeitos a consistência.