SALA DE SITUAÇÃO

Boletim de acompanhamento da Bacia do Rio Madeira

ANA
AGÊNCIA NACIONAL DE ÁGUAS

Fontes: Operador Nacional do Sistema Elétrico (ONS)
Superintendência de Gestão da Rede Hidrometeorológica (SGH)

DATA: 09/07/2020

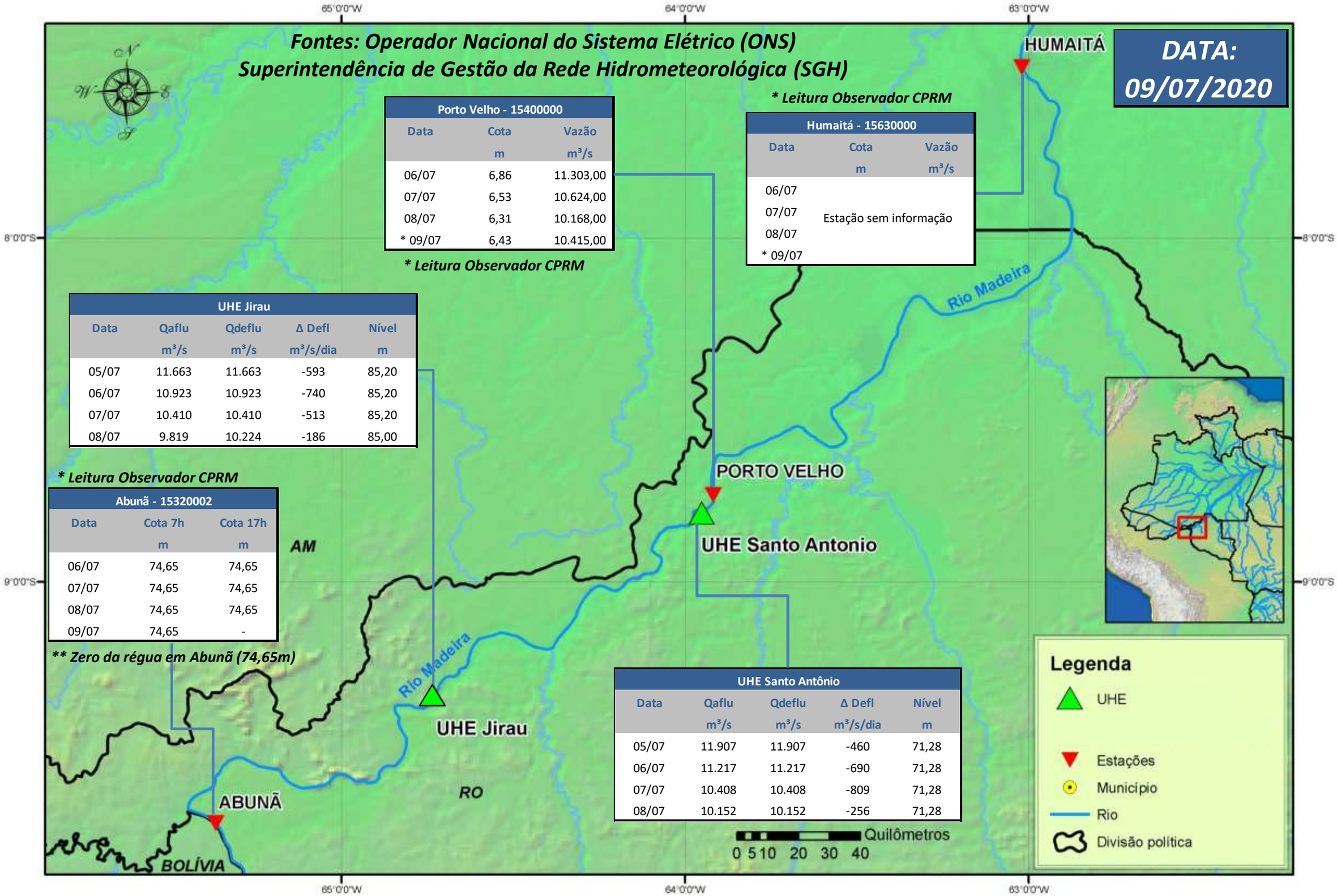

Porto Velho - 15400000		
Data	Cota m	Vazão m³/s
06/07	6,86	11.303,00
07/07	6,53	10.624,00
08/07	6,31	10.168,00
* 09/07	6,43	10.415,00

**** Leitura Observador CPRM***

**** Leitura Observador CPRM***

Humaitá - 15630000		
Data	Cota m	Vazão m³/s
06/07	Estação sem informação	
07/07		
08/07		
* 09/07		

UHE Jirau				
Data	Qaflu m³/s	Qdeflu m³/s	Δ Defl m³/s/dia	Nível m
05/07	11.663	11.663	-593	85,20
06/07	10.923	10.923	-740	85,20
07/07	10.410	10.410	-513	85,20
08/07	9.819	10.224	-186	85,00

**** Leitura Observador CPRM***

Abunã - 15320002		
Data	Cota 7h m	Cota 17h m
06/07	74,65	74,65
07/07	74,65	74,65
08/07	74,65	74,65
09/07	74,65	-

***** Zero da régua em Abunã (74,65m)***

UHE Santo Antônio				
Data	Qaflu m³/s	Qdeflu m³/s	Δ Defl m³/s/dia	Nível m
05/07	11.907	11.907	-460	71,28
06/07	11.217	11.217	-690	71,28
07/07	10.408	10.408	-809	71,28
08/07	10.152	10.152	-256	71,28

Para dados mais atualizados da estações fluviométricas acesse: Telemetria ANA

UHE Jirau
Vazão Natural - 1967-2018 (Permanências diárias)

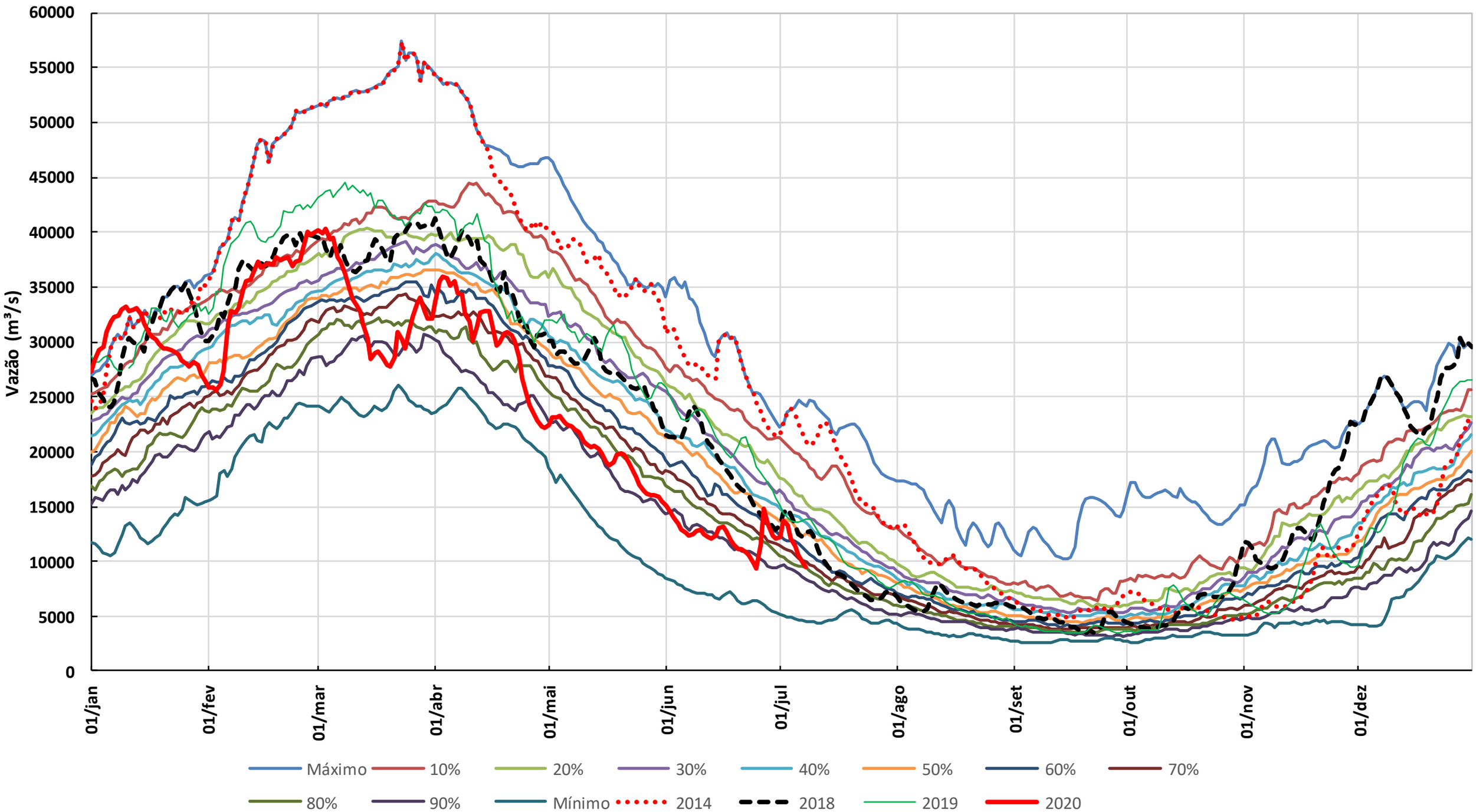

* Os dados de vazão e volume dos reservatórios apresentados no boletim são brutos e estão sujeitos a consistência.