

SALA DE SITUAÇÃO

Acompanhamento da Bacia do Rio Amazonas

08/11/2021

Boa Vista - 14620000 ****

Data	Cota cm	Relação com a vazante máxima (cm)
05/11	263	253
06/11	249	239
07/11	237	227
* 08/11	232	222

Manaus - 14990000 ***

Data	Cota cm	Relação com a cota da máxima cheia (cm)
05/11	1939	-955
06/11	1940	-954
07/11	1941	-953
* 08/11	1943	-951

Caracarai - 14710000 ***

Data	Cota cm	Relação com a vazante máxima (cm)
05/11	357	367
06/11	342	352
07/11	325	335
* 08/11	315	325

Tabatinga - 10100000 ***

Data	Cota cm	Relação com a cota de inundação (cm)
05/11	538	-772
06/11	554	-757
07/11	569	-741
* 08/11	573	-737

Óbidos - 17050001 ****

Data	Cota cm	Relação com a cota de alerta (cm)
05/11	224	-549
06/11	226	-547
07/11	228	-545
* 08/11	228	-545

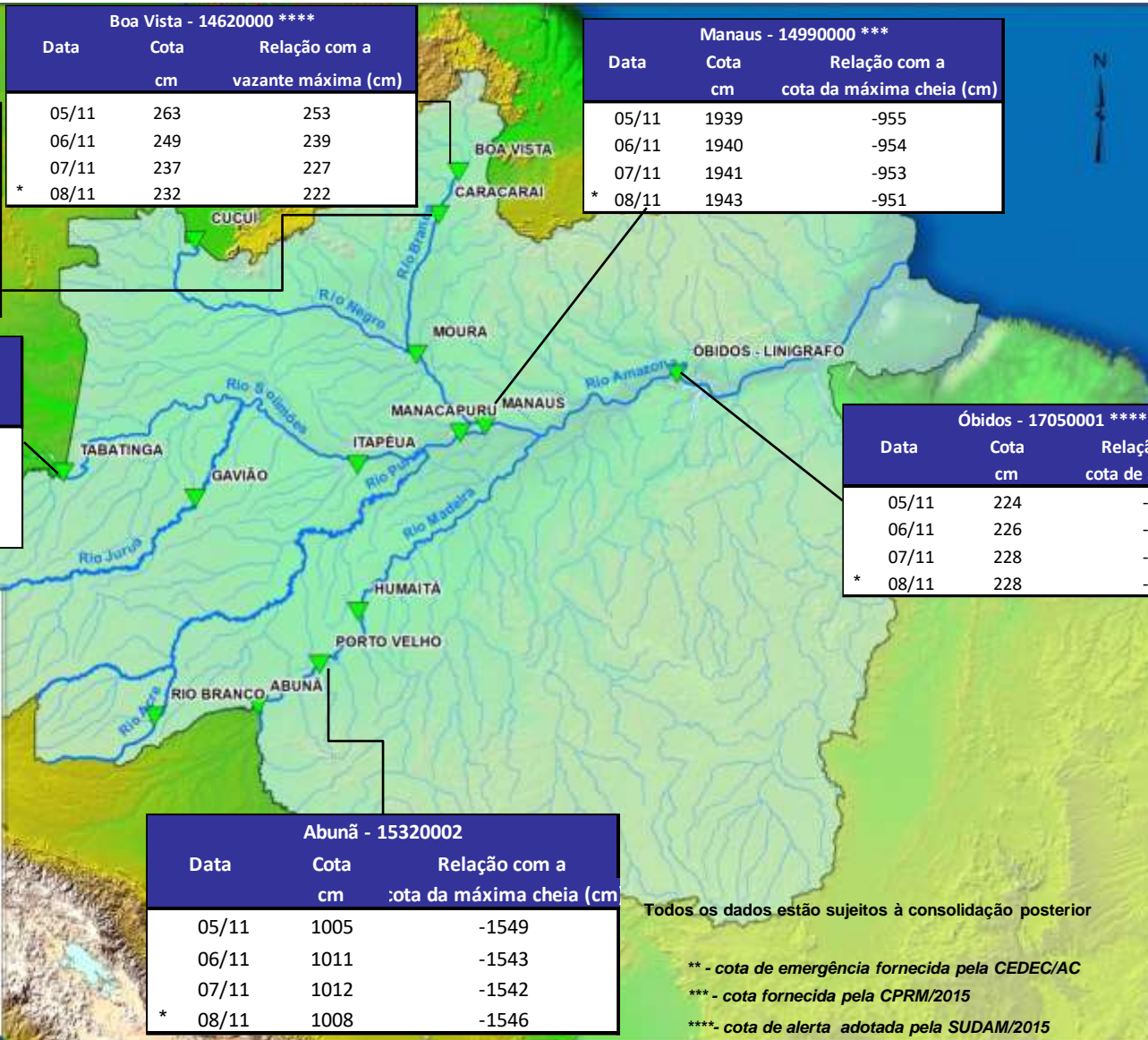

Legenda

- ▼ Postos fluviométricos.
- ~ Rios
- ⊕ Bacia do Amazonas.

Estação	Vazante máxima (cm)	Cheia (cm)
Tabatinga	-86	1310
Rio Branco	164	1350
Caracarai	-10	750
Moura	235	1496
Humaitá	833	2352
Porto Velho	163	1500
Manacapuru	254	1883
Manaus	1363	2894
Óbidos	-62	773
Boa vista	10	650
Abunã	515	2554

Abunã - 15320002

Data	Cota cm	Relação com a cota da máxima cheia (cm)
05/11	1005	-1549
06/11	1011	-1543
07/11	1012	-1542
* 08/11	1008	-1546

Todos os dados estão sujeitos à consolidação posterior

** - cota de emergência fornecida pela CEDEC/AC

*** - cota fornecida pela CPRM/2015

**** - cota de alerta adotada pela SUDAM/2015