

SALA DE SITUAÇÃO

Acompanhamento da Bacia do Rio Amazonas

** - cota de emergência fornecida pela CEDEC/AC
 *** - cota fornecida pela CPRM/2015
 **** - cota de alerta adotada pela SUDAM/2015

03/10/2018

Boa Vista - 14620000 ****

Data	Cota cm	Relação com a vazante máxima (cm)
30/09	224	214
01/10	223	213
02/10	217	207
* 03/10	211	201

Óbidos - 17050001 ****

Data	Cota cm	Relação com a cota de alerta (cm)
30/09	387	-386
01/10	379	-394
02/10	371	-402
* 03/10	364	-409



Caracarái - 14710000 ***

Data	Cota cm	Relação com a vazante máxima (cm)
30/09	308	318
01/10	303	313
02/10	299	309
* 03/10	295	305

Tabatinga - 10100000 ***

Data	Cota cm	Relação com a cota de inundação (cm)
30/09	S/Inf.	S/Inf.
01/10	S/Inf.	S/Inf.
02/10	S/Inf.	S/Inf.
03/10	S/Inf.	S/Inf.

Manaus - 14990000 ***

Data	Cota cm	Relação com a cota da máxima cheia (cm)
30/09	2243	-651
01/10	2225	-669
02/10	2206	-688
* 03/10	2188	-706

Manacapuru - 14100000 ***

Data	Cota cm	Relação com a cota da máxima cheia (cm)
30/09	1260	-623
01/10	1239	-644
02/10	1217	-666
* 03/10	1199	-684

Humaitá - 15630000 ***

Data	Cota cm	Relação com a cota de emergência (cm)
30/09	1080	-1273
01/10	1071	-1281
02/10	1058	-1294
* 03/10	1054	-1298

Porto Velho - 15400000 ****

Data	Cota cm	Relação com a cota de alerta (cm)
30/09	311	-1189
01/10	284	-1216
02/10	298	-1202
* 03/10	285	-1215

Rio Branco - 13600002 ****

Data	Cota cm	Relação com a cota de alerta (cm)
30/09	181	-1169
01/10	180	-1170
02/10	172	-1178
* 03/10	171	-1179

Abunã - 15320002

Data	Cota cm	Relação com a cota da máxima cheia (cm)
30/09	979	-1575
01/10	973	-1581
02/10	963	-1591
* 03/10	954	-1600

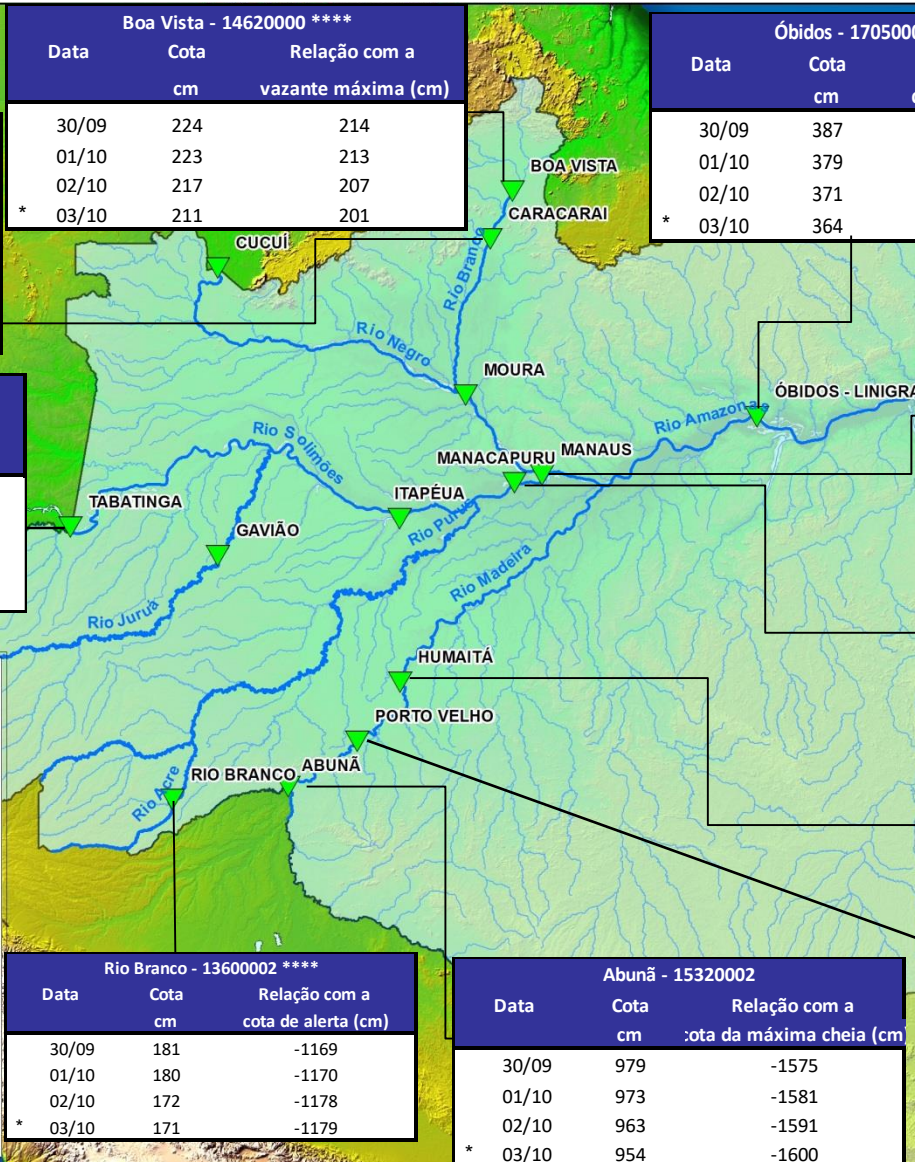

Legenda

- ▼ Postos fluviométricos.
- ~ Rios
- ~ Bacia do Amazonas.

Estação	Vazante máxima (cm)	Cheia (cm)
Tabatinga	-86	1310
Rio Branco	164	1350
Caracarái	-10	750
Moura	235	1496
Humaitá	833	2352
Porto Velho	163	1500
Manacapuru	254	1883
Manaus	1363	2894
Óbidos	-62	773
Boa vista	10	650
Abunã	515	2554