

# SALA DE SITUAÇÃO

## Acompanhamento da Bacia do Rio Amazonas

\*\* - cota de emergência fornecida pela CEDEC/AC  
 \*\*\* - cota fornecida pela CPRM/2015  
 \*\*\*\* - cota de alerta adotada pela SUDAM/2015

24/05/2019

**Boa Vista - 14620000 \*\*\*\***

Data	Cota cm	Relação com a vazante máxima (cm)
21/05	390	380
22/05	389	379
23/05	434	424
* 24/05	473	463

**Óbidos - 17050001 \*\*\*\***

Data	Cota cm	Relação com a cota de alerta (cm)
21/05	791	18
22/05	795	22
23/05	797	24
* 24/05	798	25



**Caracarái - 14710000 \*\*\***

Data	Cota cm	Relação com a vazante máxima (cm)
21/05	474	484
22/05	470	480
23/05	473	483
* 24/05	491	501

**Tabatinga - 10100000 \*\*\***

Data	Cota cm	Relação com a cota de inundação (cm)
11/05	1242	-68
12/05	1238	-72
13/05	1236	-74
* 14/05	1234	-76

**Manaus - 14990000 \*\*\***

Data	Cota cm	Relação com a cota da máxima cheia (cm)
21/05	2859	-35
22/05	2865	-29
23/05	2870	-24
* 24/05	2874	-20

**Manacapuru - 14100000 \*\*\***

Data	Cota cm	Relação com a cota da máxima cheia (cm)
21/05	1952	69
22/05	1956	73
23/05	1960	77
* 24/05	1963	80

**Humaitá - 15630000 \*\*\***

Data	Cota cm	Relação com a cota de emergência (cm)
20/05	2166	-186
21/05	2161	-191
22/05	2153	-199
* 23/05	2142	-210

**Porto Velho - 15400000 \*\*\*\***

Data	Cota cm	Relação com a cota de alerta (cm)
21/05	1411	-89
22/05	1385	-115
23/05	1353	-147
* 24/05	1328	-172

**Rio Branco - 13600002 \*\*\*\***

Data	Cota cm	Relação com a cota de alerta (cm)
21/05	453	-897
22/05	419	-931
23/05	394	-956
* 24/05	380	-970

**Abunã - 15320002**

Data	Cota cm	Relação com a cota da máxima cheia (cm)
21/05	2067	-487
22/05	2046	-508
23/05	2026	-528
* 24/05	2015	-539

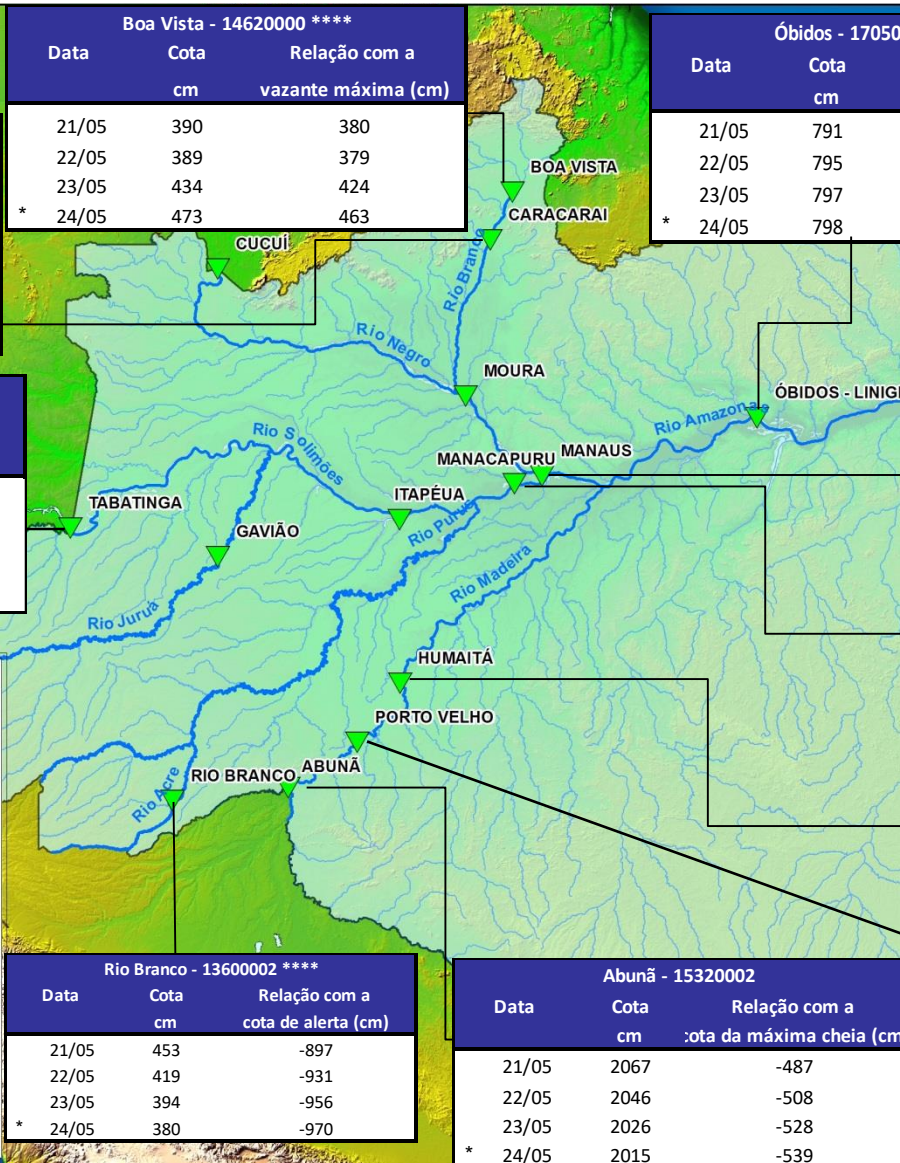

- Legenda**
- ▼ Postos fluviométricos.
  - ~ Rios
  - ☁ Bacia do Amazonas.

Estação	Vazante máxima (cm)	Cheia (cm)
Tabatinga	-86	1310
Rio Branco	164	1350
Caracarái	-10	750
Moura	235	1496
Humaitá	833	2352
Porto Velho	163	1500
Manacapuru	254	1883
Manaus	1363	2894
Óbidos	-62	773
Boa vista	10	650
Abunã	515	2554