Todos os dados estão sujeitos à consolidação posterior

ANA
AGÊNCIA NACIONAL DE ÁGUAS

SALA DE SITUAÇÃO
Acompanhamento da Bacia do Rio Amazonas

*** - cota de emergência fornecida pela CEDEC/AC*
**** - cota fornecida pela CPRM/2015*
*****- cota de alerta adotada pela SUDAM/2015*

17/06/2020

Caracarai - 14710000 *

Data	Cota cm	Relação com a vazante máxima (cm)
14/06	595	605
15/06	629	639
16/06	660	670
* 17/06	678	688

Boa Vista - 14620000 **

Data	Cota cm	Relação com a vazante máxima (cm)
14/06	530	520
15/06	561	551
16/06	585	575
* 17/06	599	589

Tabatinga - 10100000 *

Data	Cota cm	Relação com a cota de inundação (cm)
12/06	958	-352
13/06	939	-371
14/06	920	-390
* 15/06	902	-408

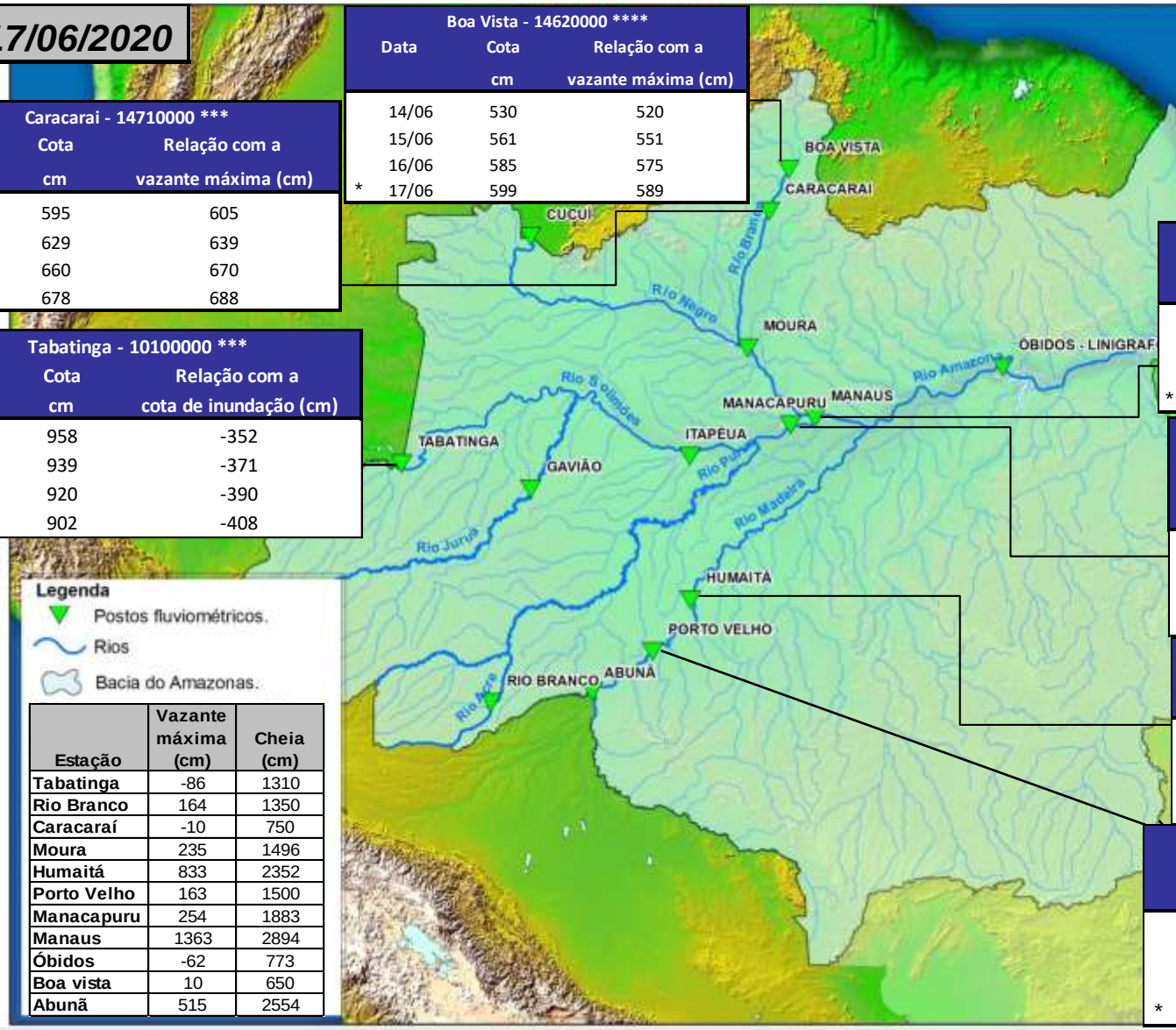

Estação	Vazante máxima (cm)	Cheia (cm)
Tabatinga	-86	1310
Rio Branco	164	1350
Caracaraí	-10	750
Moura	235	1496
Humaitá	833	2352
Porto Velho	163	1500
Manacapuru	254	1883
Manaus	1363	2894
Óbidos	-62	773
Boa vista	10	650
Abunã	515	2554

Manaus - 14990000 *

Data	Cota cm	Relação com a cota da máxima cheia (cm)
12/06	2849	-45
13/06	2849	-45
14/06	2850	-44
* 15/06	2851	-43

Manacapuru - 14100000 *

Data	Cota cm	Relação com a cota da máxima cheia (cm)
14/06	1925	42
15/06	1925	42
16/06	1926	43
* 17/06	1926	43

Humaita - 15630000 *

Data	Cota cm	Relação com a cota de emergência (cm)
14/06	1585	-767
15/06	1578	-774
16/06	1578	-774
* 17/06	1590	-762

Porto Velho - 15400000 **

Data	Cota cm	Relação com a cota de alerta (cm)
14/06	745	-755
15/06	743	-757
16/06	770	-730
* 17/06	784	-716

Fonte: www.ana.gov.br/telemetria