Todos os dados estão sujeitos à consolidação posterior

ANA
AGÊNCIA NACIONAL DE ÁGUAS

SALA DE SITUAÇÃO
Acompanhamento da Bacia do Rio Amazonas

*** - cota de emergência fornecida pela CEDEC/AC*
**** - cota fornecida pela CPRM/2015*
*****- cota de alerta adotada pela SUDAM/2015*

16/06/2020

Caracarai - 14710000 *

	Data	Cota cm	Relação com a vazante máxima (cm)
	13/06	570	580
	14/06	595	605
	15/06	629	639
*	16/06	654	664

Boa Vista - 14620000 **

	Data	Cota cm	Relação com a vazante máxima (cm)
	13/06	482	472
	14/06	530	520
	15/06	561	551
*	16/06	580	570

Tabatinga - 10100000 *

	Data	Cota cm	Relação com a cota de inundação (cm)
	12/06	958	-352
	13/06	939	-371
	14/06	920	-390
*	15/06	902	-408

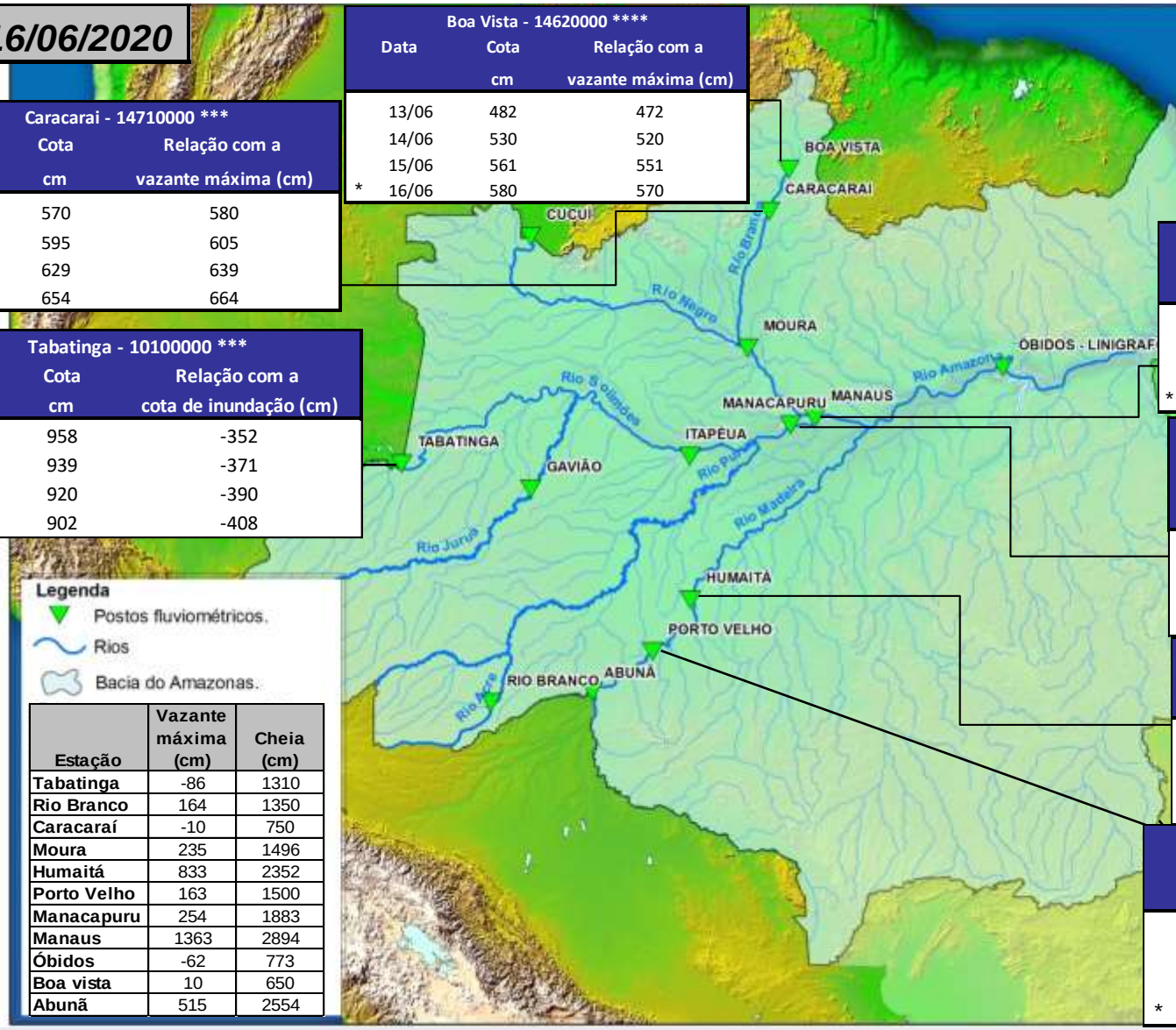

Legenda
- Postos fluviométricos.
- Rios
- Bacia do Amazonas.

Estação	Vazante máxima (cm)	Cheia (cm)
Tabatinga	-86	1310
Rio Branco	164	1350
Caracaraí	-10	750
Moura	235	1496
Humaitá	833	2352
Porto Velho	163	1500
Manacapuru	254	1883
Manaus	1363	2894
Óbidos	-62	773
Boa vista	10	650
Abunã	515	2554

Manaus - 14990000 *

	Data	Cota cm	Relação com a cota da máxima cheia (cm)
	12/06	2849	-45
	13/06	2849	-45
	14/06	2850	-44
*	15/06	2851	-43

Manacapuru - 14100000 *

	Data	Cota cm	Relação com a cota da máxima cheia (cm)
	13/06	1924	41
	14/06	1925	42
	15/06	1925	42
*	16/06	1926	43

Humaita - 15630000 *

	Data	Cota cm	Relação com a cota de emergência (cm)
	12/06	1604	-749
	13/06	1596	-756
	14/06	1585	-767
*	15/06	1578	-774

Porto Velho - 15400000 **

	Data	Cota cm	Relação com a cota de alerta (cm)
	13/06	746	-754
	14/06	745	-755
	15/06	743	-757
*	16/06	762	-738

Fonte: www.ana.gov.br/telemetria