

SALA DE SITUAÇÃO

Acompanhamento da Bacia do Rio Amazonas



12/04/2022

Boa Vista - 14620000 ****			
Data	Cota	Relação com a	
	cm	vazante máxima (cm)	
09/04	358	348	
10/04	348	338	
11/04	338	328	
* 12/04	333	323	

Manaus - 14990000 ***			
Data	Cota	Relação com a	
	cm	cota da máxima cheia (cm)	
09/04	2774	-120	
10/04	2780	-114	
11/04	2785	-109	
* 12/04	2789	-105	

Caracarai - 14710000 ***			
Data	Cota	Relação com a	
	cm	vazante máxima (cm)	
09/04	445	455	
10/04	442	452	
11/04	435	445	
* 12/04	427	437	

Tabatinga - 10100000 ***			
Data	Cota	Relação com a	
	cm	cota de inundação (cm)	
09/04	1195	-116	
10/04	1198	-112	
11/04	1203	-108	
* 12/04	1208	-102	

Óbidos - 17050001 ****			
Data	Cota	Relação com a	
	cm	cota de alerta (cm)	
09/04	788	15	
10/04	792	19	
11/04	794	21	
* 12/04	796	23	

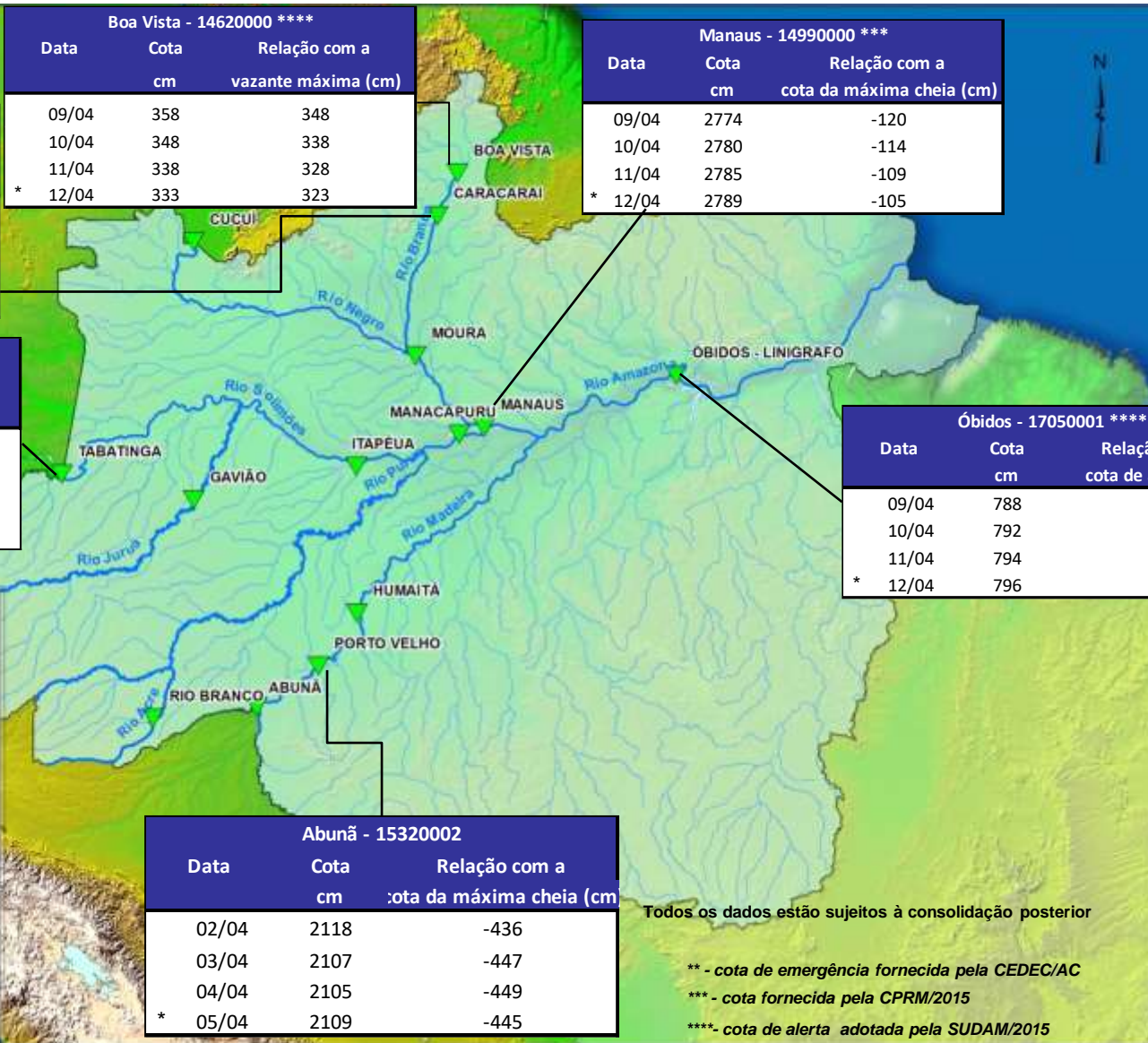

Legenda

- Postos fluviométricos.
- Rios
- Bacia do Amazonas.

Estação	Vazante máxima (cm)	Cheia (cm)
Tabatinga	-86	1310
Rio Branco	164	1350
Caracarai	-10	750
Moura	235	1496
Humaitá	833	2352
Porto Velho	163	1500
Manacapuru	254	1883
Manaus	1363	2894
Óbidos	-62	773
Boa vista	10	650
Abunã	515	2554

Abunã - 15320002			
Data	Cota	Relação com a	
	cm	cota da máxima cheia (cm)	
02/04	2118	-436	
03/04	2107	-447	
04/04	2105	-449	
* 05/04	2109	-445	

Todos os dados estão sujeitos à consolidação posterior

** - cota de emergência fornecida pela CEDEC/AC
 *** - cota fornecida pela CPRM/2015
 **** - cota de alerta adotada pela SUDAM/2015