

SALA DE SITUAÇÃO

Acompanhamento da Bacia do Rio Amazonas

** - cota de emergência fornecida pela CEDEC/AC
 *** - cota fornecida pela CPRM/2015
 **** - cota de alerta adotada pela SUDAM/2015

04/09/2018

Boa Vista - 14620000 ****

Data	Cota cm	Relação com a vazante máxima (cm)
01/09	304	294
02/09	299	289
03/09	305	295
* 04/09	326	316

Óbidos - 17050001 ****

Data	Cota cm	Relação com a cota de alerta (cm)
01/09	547	-226
02/09	542	-231
03/09	536	-237
* 04/09	532	-241

Caracarai - 14710000 ***

Data	Cota cm	Relação com a vazante máxima (cm)
01/09	403	413
02/09	407	417
03/09	410	420
* 04/09	416	426

Manaus - 14990000 ***

Data	Cota cm	Relação com a cota da máxima cheia (cm)
01/09	2578	-316
02/09	2568	-326
03/09	2557	-337
* 04/09	2549	-345

Tabatinga - 10100000 ***

Data	Cota cm	Relação com a cota de inundação (cm)
01/09	510	-800
02/09	495	-815
03/09	480	-830
* 04/09	468	-842

Manacapuru - 14100000 ***

Data	Cota cm	Relação com a cota da máxima cheia (cm)
01/09	1609	-274
02/09	1600	-283
03/09	1590	-293
* 04/09	1583	-300

Humaitá - 15630000 ***

Data	Cota cm	Relação com a cota de emergência (cm)
01/09	1160	-1192
02/09	1158	-1194
03/09	1153	-1199
* 04/09	1151	-1201

Porto Velho - 15400000 ****

Data	Cota cm	Relação com a cota de alerta (cm)
01/09	412	-1088
02/09	399	-1101
03/09	395	-1105
* 04/09	393	-1107

Rio Branco - 13600002 ****

Data	Cota cm	Relação com a cota de alerta (cm)
01/09	254	-1096
02/09	251	-1099
03/09	248	-1102
* 04/09	243	-1107

Abunã - 15320002

Data	Cota cm	Relação com a cota da máxima cheia (cm)
01/09	1051	-1503
02/09	1047	-1507
03/09	1044	-1510
* 04/09	1037	-1517

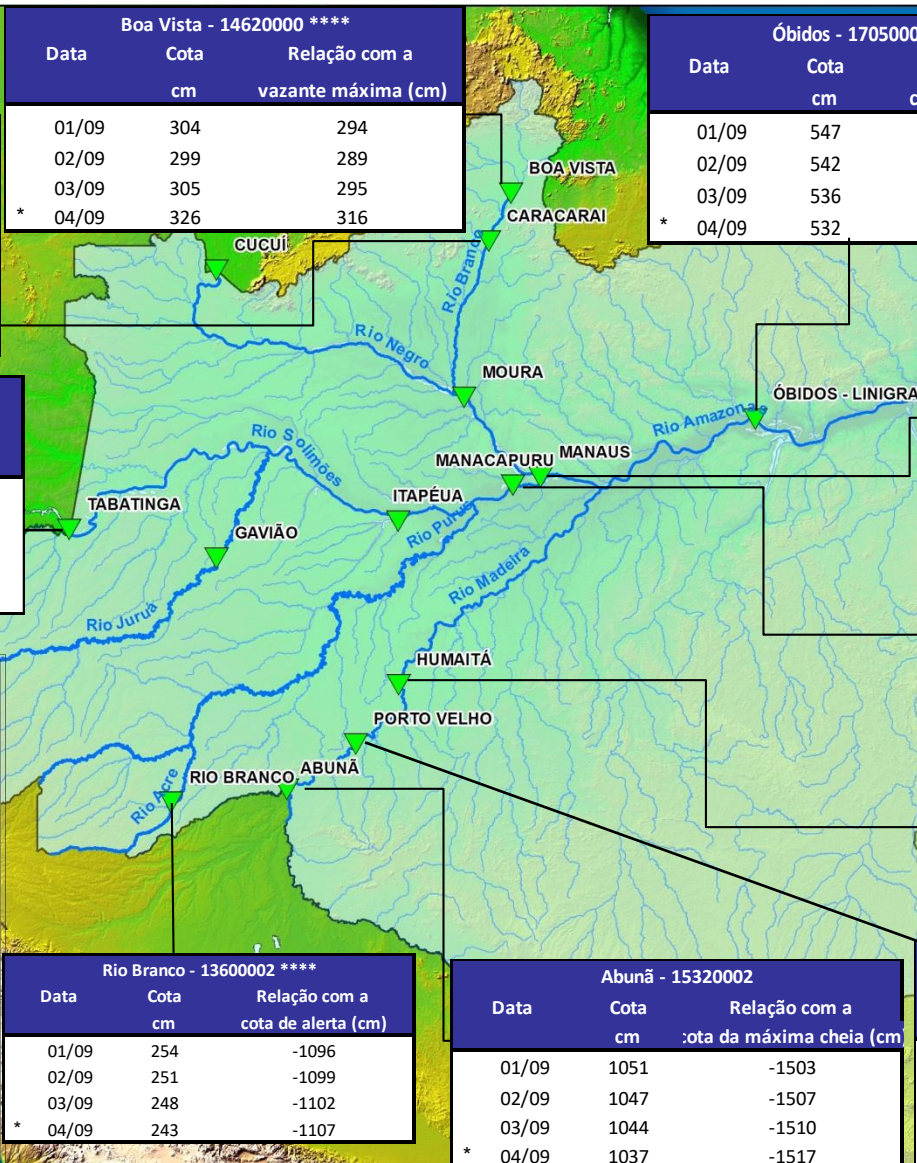

Legenda

- ▼ Postos fluviométricos.
- ~ Rios
- ☁ Bacia do Amazonas.

Estação	Vazante máxima (cm)	Cheia (cm)
Tabatinga	-86	1310
Rio Branco	164	1350
Caracarai	-10	750
Moura	235	1496
Humaitá	833	2352
Porto Velho	163	1500
Manacapuru	254	1883
Manaus	1363	2894
Óbidos	-62	773
Boa vista	10	650
Abunã	515	2554