

SALA DE SITUAÇÃO

Acompanhamento da Bacia do Rio Amazonas

03/01/2022

Boa Vista - 14620000 ****

Data	Cota cm	Relação com a vazante máxima (cm)
31/12	355	345
01/01	350	340
02/01	336	326
* 03/01	326	316

Manaus - 14990000 ***

Data	Cota cm	Relação com a cota da máxima cheia (cm)
31/12	2381	-513
01/01	2389	-505
02/01	2396	-498
* 03/01	2402	-492

Caracarai - 14710000 ***

Data	Cota cm	Relação com a vazante máxima (cm)
31/12	436	446
01/01	423	433
02/01	416	426
* 03/01	406	416

Tabatinga - 10100000 ***

Data	Cota cm	Relação com a cota de inundação (cm)
31/12	931	-379
01/01	935	-375
02/01	939	-371
* 03/01	935	-375

Óbidos - 17050001 ****

Data	Cota cm	Relação com a cota de alerta (cm)
31/12	475	-298
01/01	483	-290
02/01	491	-282
* 03/01	498	-275

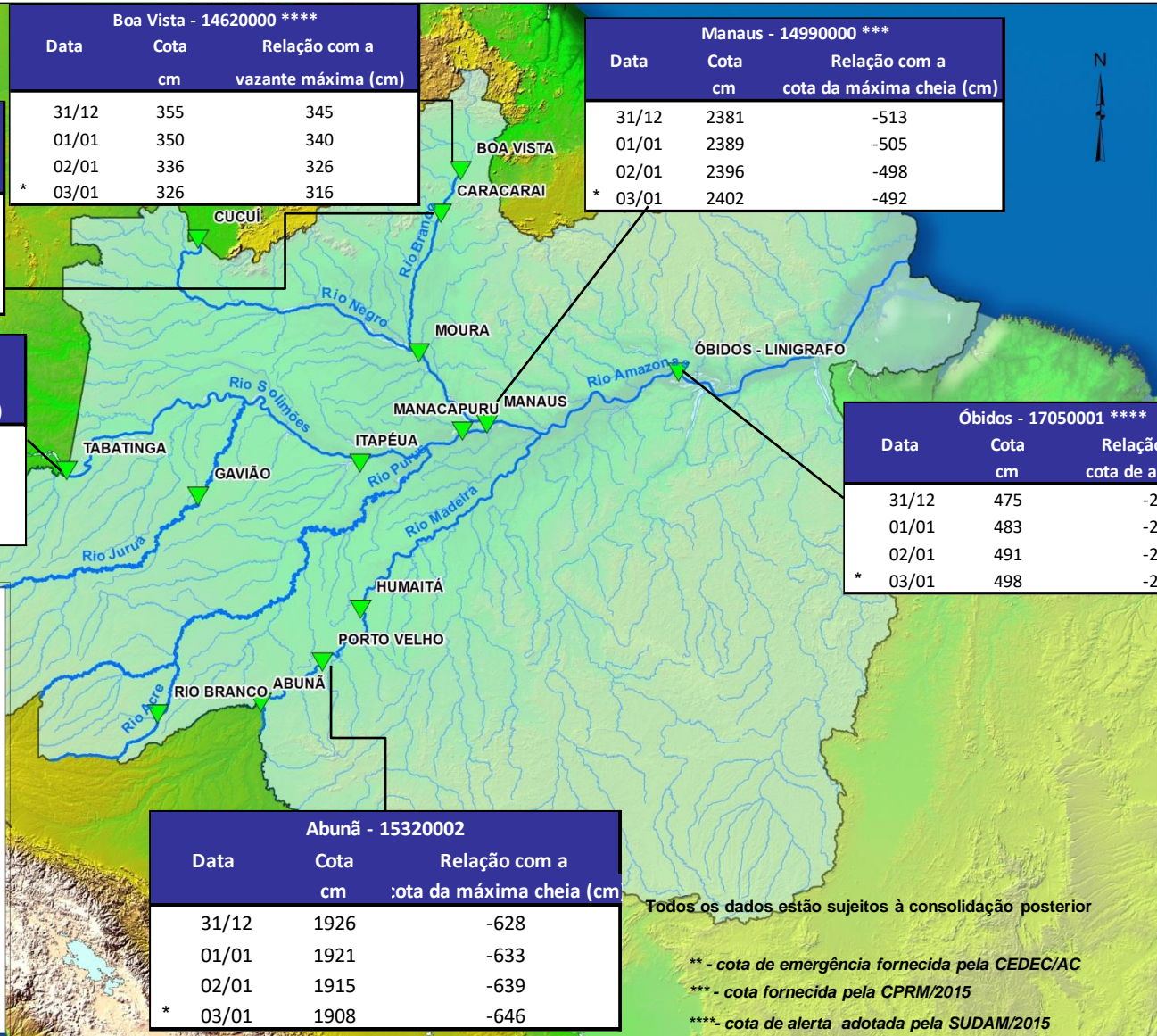

Legenda

- ▼ Postos fluviométricos.
- ~ Rios
- ~ Bacia do Amazonas.

Estação	Vazante máxima (cm)	Cheia (cm)
Tabatinga	-86	1310
Rio Branco	164	1350
Caracarai	-10	750
Moura	235	1496
Humaitá	833	2352
Porto Velho	163	1500
Manacapuru	254	1883
Manaus	1363	2894
Óbidos	-62	773
Boa vista	10	650
Abunã	515	2554

Abunã - 15320002

Data	Cota cm	Relação com a cota da máxima cheia (cm)
31/12	1926	-628
01/01	1921	-633
02/01	1915	-639
* 03/01	1908	-646

Todos os dados estão sujeitos à consolidação posterior

** - cota de emergência fornecida pela CEDEC/AC
 *** - cota fornecida pela CPRM/2015
 **** - cota de alerta adotada pela SUDAM/2015