Todos os dados estão sujeitos à consolidação posterior

ANA
AGÊNCIA NACIONAL DE ÁGUAS

SALA DE SITUAÇÃO
Acompanhamento da Bacia do Rio Amazonas

*** - cota de emergência fornecida pela CEDEC/AC*
**** - cota fornecida pela CPRM/2015*
*****- cota de alerta adotada pela SUDAM/2015*

24/07/2020

Caracarai - 14710000 *

	Data	Cota cm	Relação com a vazante máxima (cm)
	21/07	565	575
	22/07	579	589
	23/07	597	607
*	24/07	611	621

Boa Vista - 14620000 **

	Data	Cota cm	Relação com a vazante máxima (cm)
	21/07	449	439
	22/07	466	456
	23/07	485	475
*	24/07	512	502

Tabatinga - 10100000 *

	Data	Cota cm	Relação com a cota de inundação (cm)
	15/07	820	-490
	16/07	822	-488
	17/07	826	-484
*	18/07	831	-479

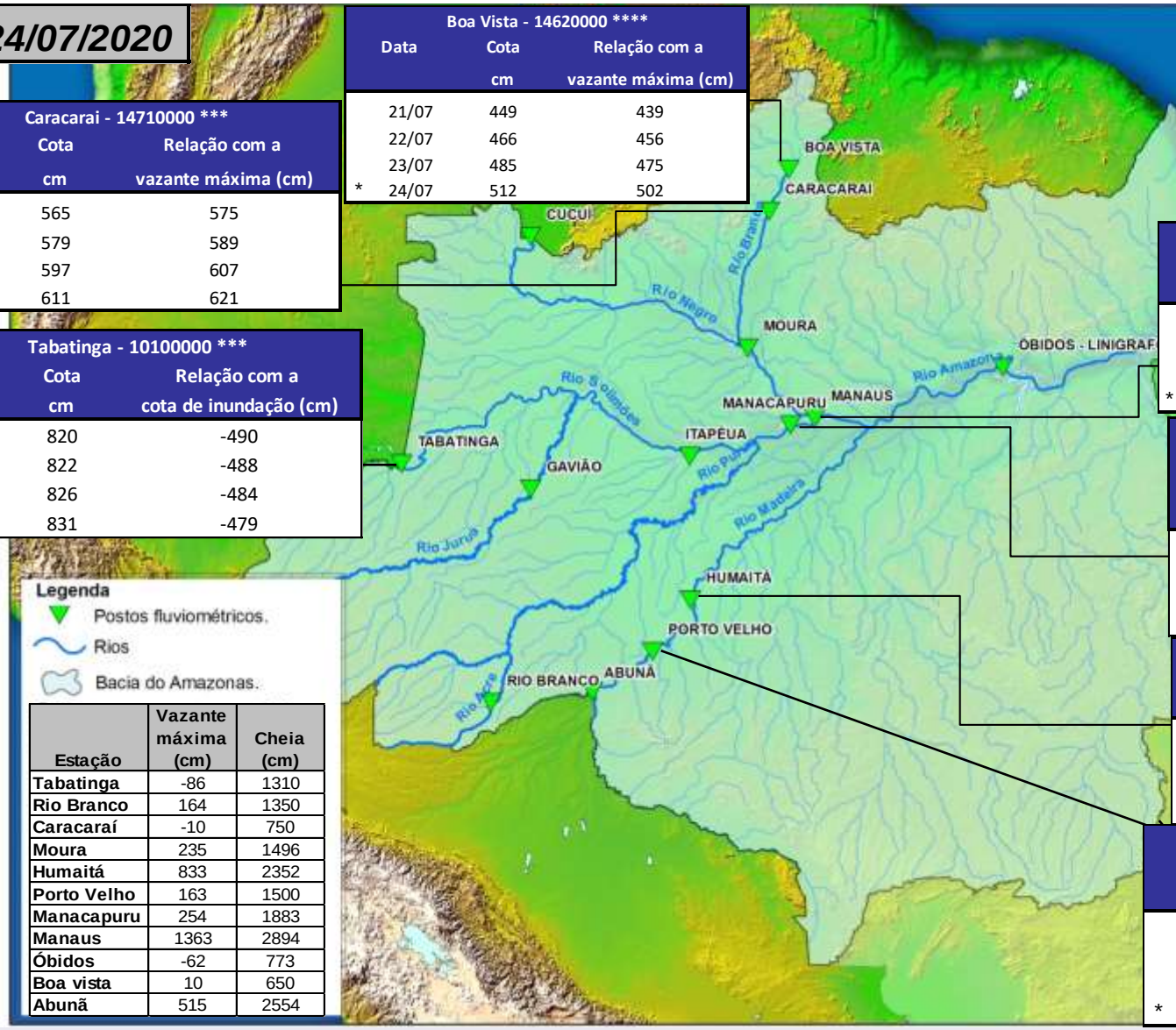

Legenda
- Postos fluviométricos.
- Rios
- Bacia do Amazonas.

Estação	Vazante máxima (cm)	Cheia (cm)
Tabatinga	-86	1310
Rio Branco	164	1350
Caracaraí	-10	750
Moura	235	1496
Humaitá	833	2352
Porto Velho	163	1500
Manacapuru	254	1883
Manaus	1363	2894
Óbidos	-62	773
Boa vista	10	650
Abunã	515	2554

Manaus - 14990000 *

	Data	Cota cm	Relação com a cota da máxima cheia (cm)
	20/07	2805	-89
	21/07	2801	-93
	22/07	2798	-96
*	23/07	2794	-100

Manacapuru - 14100000 *

	Data	Cota cm	Relação com a cota da máxima cheia (cm)
	20/07	1875	-8
	21/07	1871	-12
	22/07	1868	-16
*	23/07	1865	-18

Humaita - 15630000 *

	Data	Cota cm	Relação com a cota de emergência (cm)
	21/07	1420	-932
	22/07	1413	-939
	23/07	1408	-944
*	24/07	1392	-960

Porto Velho - 15400000 **

	Data	Cota cm	Relação com a cota de alerta (cm)
	21/07	568	-932
	22/07	555	-945
	23/07	558	-942
*	24/07	543	-957

Fonte: www.ana.gov.br/telemetria