Todos os dados estão sujeitos à consolidação posterior

ANA
AGÊNCIA NACIONAL DE ÁGUAS

SALA DE SITUAÇÃO
Acompanhamento da Bacia do Rio Amazonas

*** - cota de emergência fornecida pela CEDEC/AC*
**** - cota fornecida pela CPRM/2015*
*****- cota de alerta adotada pela SUDAM/2015*

22/07/2020

Caracarai - 14710000 *

	Data	Cota cm	Relação com a vazante máxima (cm)
	19/07	586	596
	20/07	567	577
	21/07	565	575
*	22/07	574	584

Boa Vista - 14620000 **

	Data	Cota cm	Relação com a vazante máxima (cm)
	19/07	412	402
	20/07	425	415
	21/07	449	439
*	22/07	463	453

Tabatinga - 10100000 *

	Data	Cota cm	Relação com a cota de inundação (cm)
	15/07	820	-490
	16/07	822	-488
	17/07	826	-484
*	18/07	831	-479

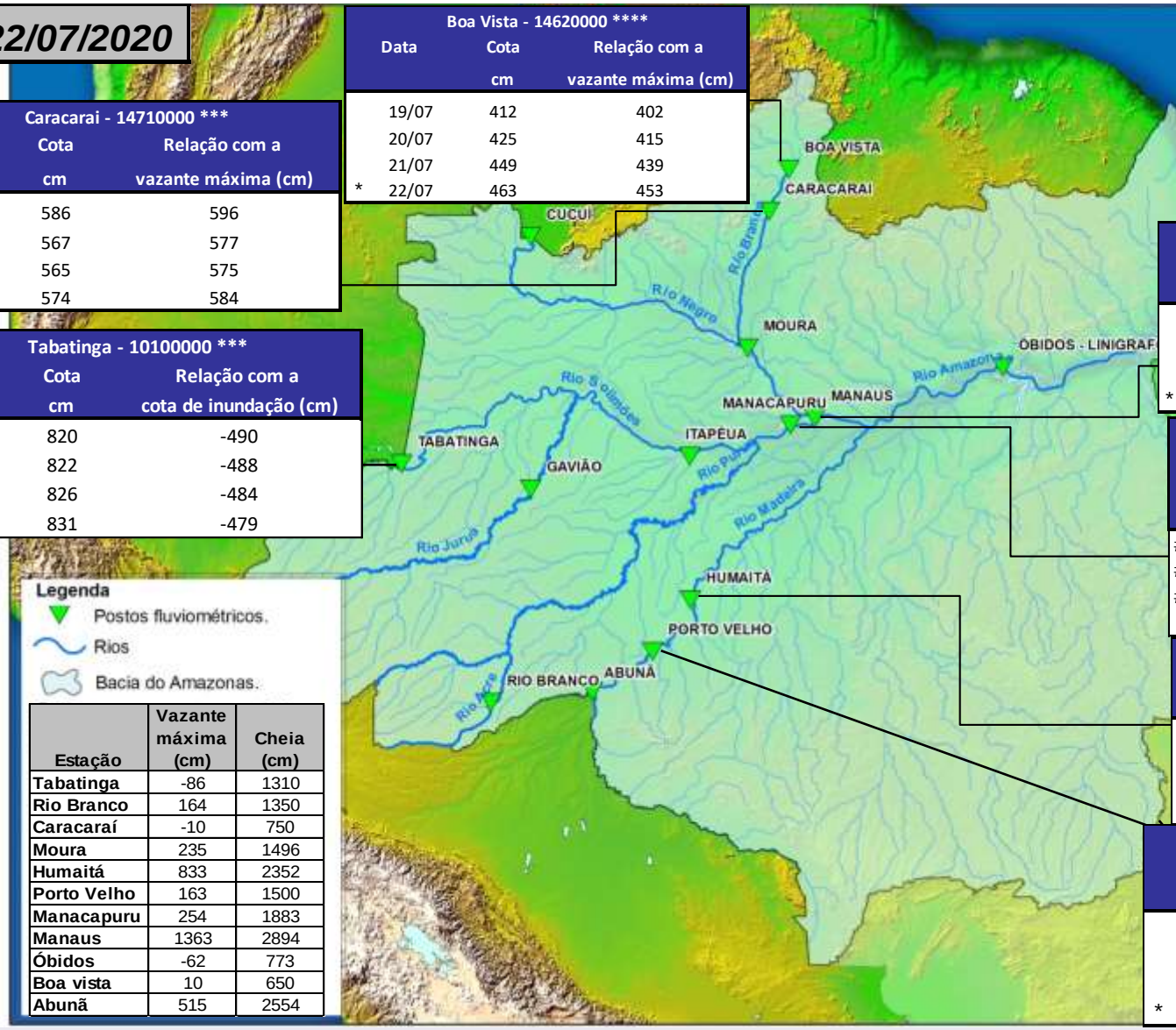

Manaus - 14990000 *

	Data	Cota cm	Relação com a cota da máxima cheia (cm)
	17/07	2815	-79
	18/07	2812	-82
	19/07	2809	-85
*	20/07	2805	-89

Manacapuru - 14100000 *

	Data	Cota cm	Relação com a cota da máxima cheia (cm)
#	17/07	#N/D	S/INF.
#	18/07	#N/D	S/INF.
#	19/07	#N/D	S/INF.
*	20/07	1876	-7

Humaita - 15630000 *

	Data	Cota cm	Relação com a cota de emergência (cm)
	18/07	1477	-875
	19/07	1464	-888
	20/07	1443	-909
*	21/07	1422	-930

Porto Velho - 15400000 **

	Data	Cota cm	Relação com a cota de alerta (cm)
	19/07	576	-924
	20/07	563	-937
	21/07	568	-932
*	22/07	558	-942

Legenda

- Postos fluviométricos.
- Rios
- Bacia do Amazonas.

Estação	Vazante máxima (cm)	Cheia (cm)
Tabatinga	-86	1310
Rio Branco	164	1350
Caracaraí	-10	750
Moura	235	1496
Humaitá	833	2352
Porto Velho	163	1500
Manacapuru	254	1883
Manaus	1363	2894
Óbidos	-62	773
Boa vista	10	650
Abunã	515	2554

Fonte: www.ana.gov.br/telemetria