SALA DE SITUAÇÃO
Acompanhamento da Bacia do Rio Amazonas

17/08/2021

Caracarai - 14710000 *

	Data	Cota cm	Relação com a vazante máxima (cm)
	14/08	868	878
	15/08	862	872
	16/08	856	866
*	17/08	854	864

Boa Vista - 14620000 **

	Data	Cota cm	Relação com a vazante máxima (cm)
	14/08	749	739
	15/08	748	738
	16/08	749	739
*	17/08	754	744

Manaus - 14990000 *

	Data	Cota cm	Relação com a cota da máxima cheia (cm)
	14/08	2813	-81
	15/08	2807	-87
	16/08	2800	-94
*	17/08	2795	-99

Tabatinga - 10100000 *

	Data	Cota cm	Relação com a cota de inundação (cm)
	14/08	359	-952
	15/08	322	-989
	16/08	290	-1020
*	17/08	262	-1048

Óbidos - 17050001 **

	Data	Cota cm	Relação com a cota de alerta (cm)
	14/08	710	-63
	15/08	707	-66
	16/08	703	-70
*	17/08	700	-73

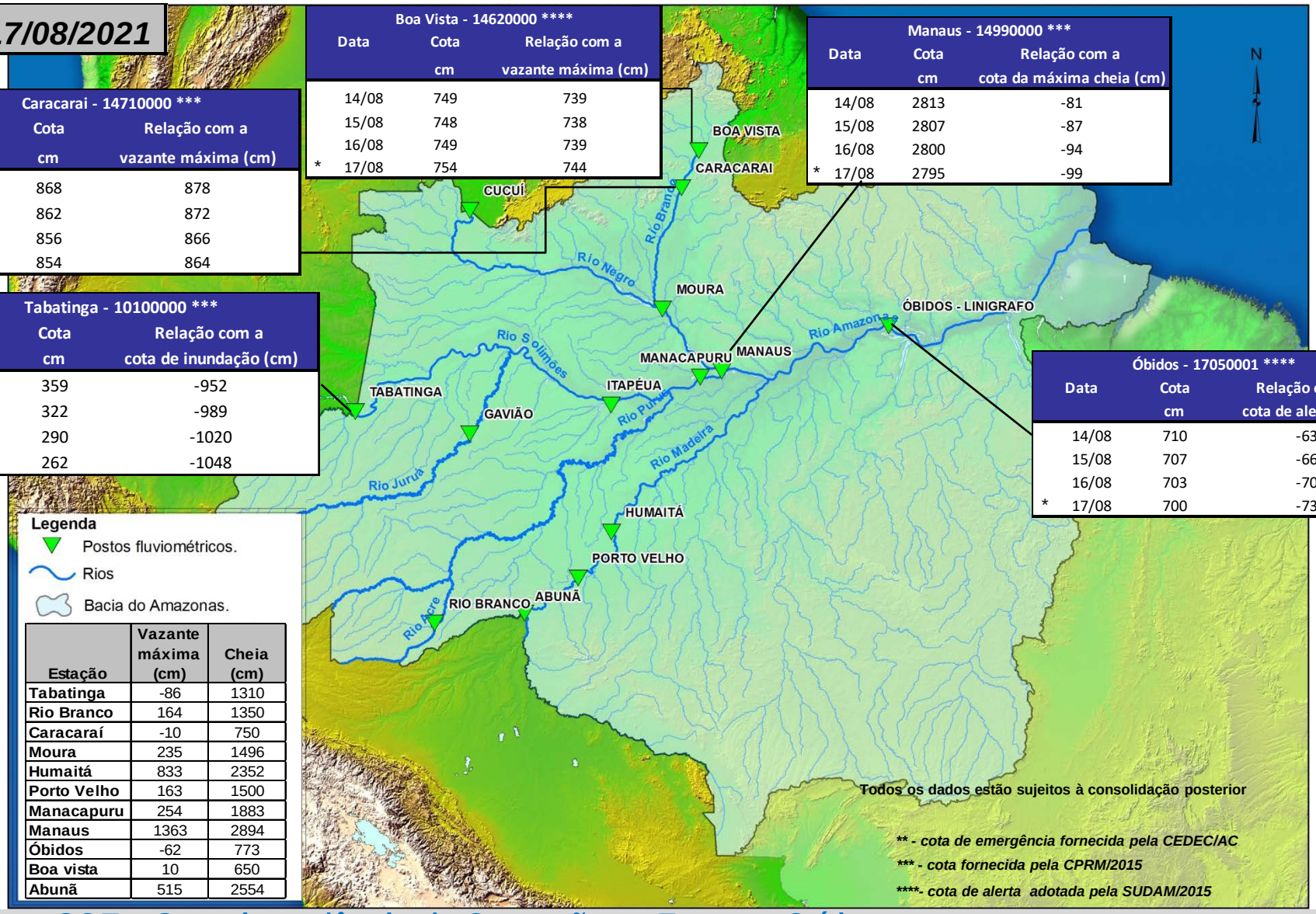

Legenda

- Postos fluviométricos.
- Rios
- Bacia do Amazonas.

Estação	Vazante máxima (cm)	Cheia (cm)
Tabatinga	-86	1310
Rio Branco	164	1350
Caracaraí	-10	750
Moura	235	1496
Humaitá	833	2352
Porto Velho	163	1500
Manacapuru	254	1883
Manaus	1363	2894
Óbidos	-62	773
Boa vista	10	650
Abunã	515	2554

Todos os dados estão sujeitos à consolidação posterior

*** - cota de emergência fornecida pela CEDEC/AC*

**** - cota fornecida pela CPRM/2015*

*****- cota de alerta adotada pela SUDAM/2015*

Fonte: www.ana.gov.br/telemetria