Todos os dados estão sujeitos à consolidação posterior

ANA
AGÊNCIA NACIONAL DE ÁGUAS

SALA DE SITUAÇÃO
Acompanhamento da Bacia do Rio Amazonas

*** - cota de emergência fornecida pela CEDEC/AC*
**** - cota fornecida pela CPRM/2015*
*****- cota de alerta adotada pela SUDAM/2015*

20/07/2020

Caracarai - 14710000 ***

	Data	Cota cm	Relação com a vazante máxima (cm)
	17/07	632	642
	18/07	612	622
	19/07	586	596
*	20/07	571	581

Boa Vista - 14620000 ****

	Data	Cota cm	Relação com a vazante máxima (cm)
	17/07	448	438
	18/07	422	412
	19/07	412	402
*	20/07	419	409

Tabatinga - 10100000 ***

	Data	Cota cm	Relação com a cota de inundação (cm)
	11/07	808	-502
	12/07	812	-498
	13/07	815	-495
*	14/07	818	-492

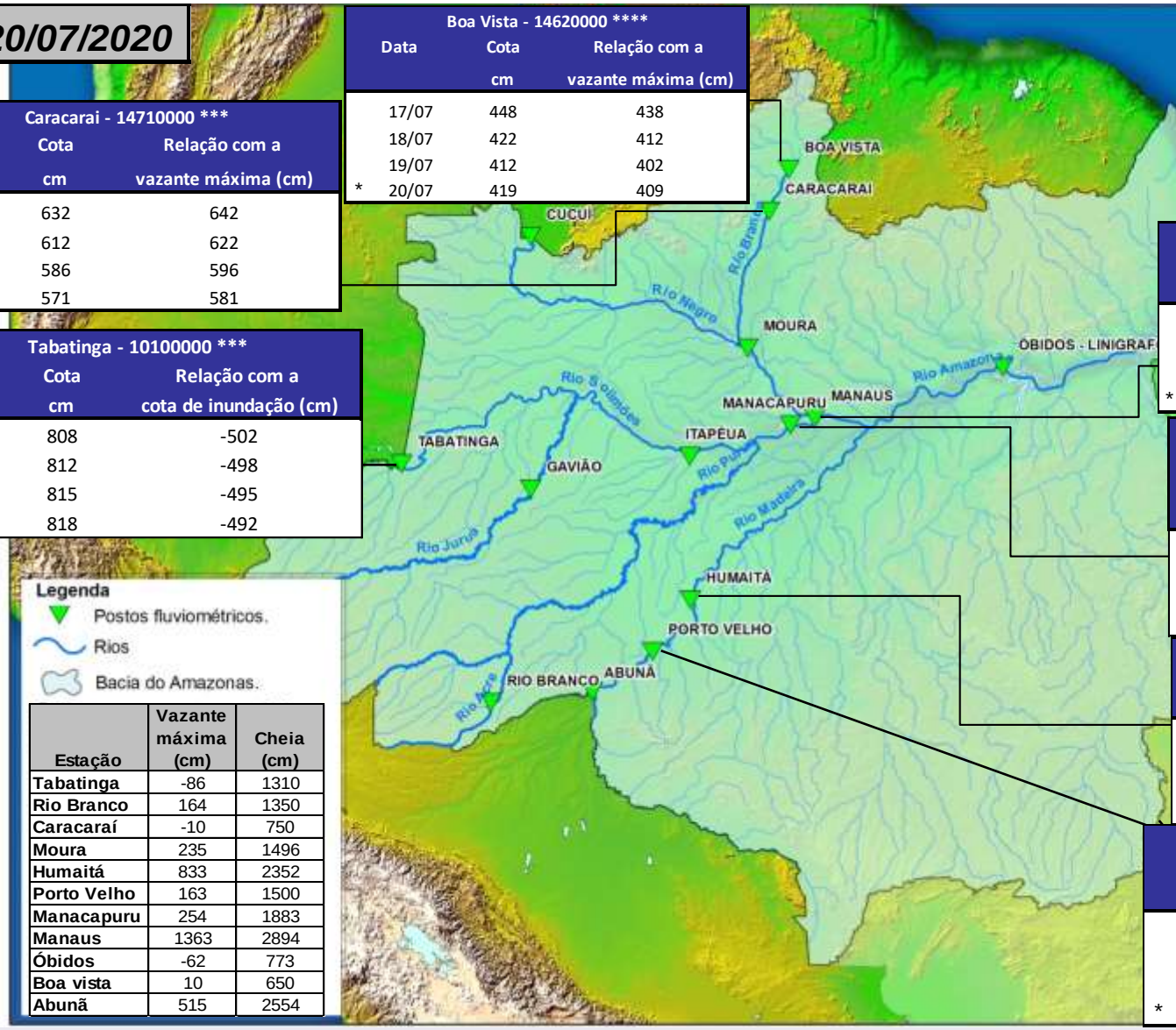

Estação	Vazante máxima (cm)	Cheia (cm)
Tabatinga	-86	1310
Rio Branco	164	1350
Caracaraí	-10	750
Moura	235	1496
Humaitá	833	2352
Porto Velho	163	1500
Manacapuru	254	1883
Manaus	1363	2894
Óbidos	-62	773
Boa vista	10	650
Abunã	515	2554

Manaus - 14990000 ***

	Data	Cota cm	Relação com a cota da máxima cheia (cm)
	14/07	2823	-71
	15/07	2820	-74
	16/07	2817	-77
*	17/07	2815	-79

Manacapuru - 14100000 ***

	Data	Cota cm	Relação com a cota da máxima cheia (cm)
	12/07	1898	15
	13/07	1898	15
	14/07	1898	15
*	15/07	1898	15

Humaita - 15630000 ***

	Data	Cota cm	Relação com a cota de emergência (cm)
	17/07	1475	-877
	18/07	1477	-875
	19/07	1464	-888
*	20/07	1448	-904

Porto Velho - 15400000 ****

	Data	Cota cm	Relação com a cota de alerta (cm)
	17/07	643	-857
	18/07	612	-888
	19/07	576	-924
*	20/07	565	-935

Fonte: www.ana.gov.br/telemetria