SALA DE SITUAÇÃO
Acompanhamento da Bacia do Rio Amazonas

ANA – AGÊNCIA NACIONAL DE ÁGUAS E SANEAMENTO BÁSICO

PÁTRIA AMADA BRASIL – GOVERNO FEDERAL

19/10/2020

Todos os dados estão sujeitos à consolidação posterior

*** - cota de emergência fornecida pela CEDEC/AC*

**** - cota fornecida pela CPRM/2015*

*****- cota de alerta adotada pela SUDAM/2015*

N

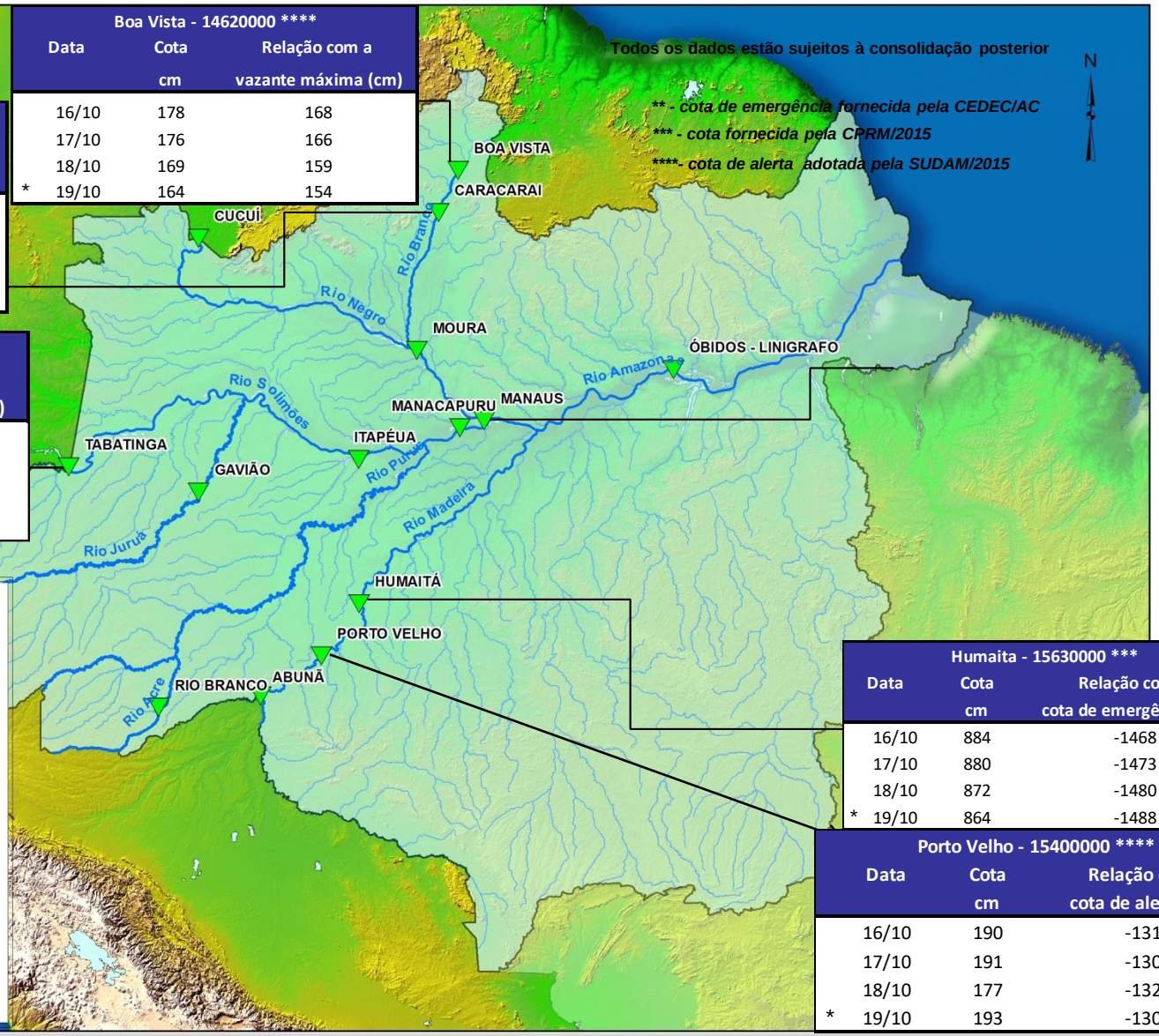

Caracarai - 14710000 ***

	Data	Cota cm	Relação com a vazante máxima (cm)
	16/10	236	246
	17/10	229	239
	18/10	224	234
*	19/10	222	232

Boa Vista - 14620000 **

	Data	Cota cm	Relação com a vazante máxima (cm)
	16/10	178	168
	17/10	176	166
	18/10	169	159
*	19/10	164	154

Tabatinga - 10100000 *

	Data	Cota cm	Relação com a cota de inundação (cm)
	15/10	230	-1080
	16/10	221	-1090
	17/10	221	-1089
*	18/10	208	-1103

Legenda

- Postos fluviométricos.
- Rios
- Bacia do Amazonas.

Estação	Vazante máxima (cm)	Cheia (cm)
Tabatinga	-86	1310
Rio Branco	164	1350
Caracaraí	-10	750
Moura	235	1496
Humaitá	833	2352
Porto Velho	163	1500
Manacapuru	254	1883
Manaus	1363	2894
Óbidos	-62	773
Boa vista	10	650
Abunã	515	2554

Humaita - 15630000 *

	Data	Cota cm	Relação com a cota de emergência (cm)
	16/10	884	-1468
	17/10	880	-1473
	18/10	872	-1480
*	19/10	864	-1488

Porto Velho - 15400000 **

	Data	Cota cm	Relação com a cota de alerta (cm)
	16/10	190	-1310
	17/10	191	-1309
	18/10	177	-1323
*	19/10	193	-1307

Fonte: www.ana.gov.br/telemetria