Todos os dados estão sujeitos à consolidação posterior

ANA
AGÊNCIA NACIONAL DE ÁGUAS

SALA DE SITUAÇÃO
Acompanhamento da Bacia do Rio Amazonas

*** - cota de emergência fornecida pela CEDEC/AC*
**** - cota fornecida pela CPRM/2015*
*****- cota de alerta adotada pela SUDAM/2015*

19/06/2020

Caracarai - 14710000 *

	Data	Cota cm	Relação com a vazante máxima (cm)
	16/06	660	670
	17/06	686	696
	18/06	706	716
*	19/06	717	727

Boa Vista - 14620000 **

	Data	Cota cm	Relação com a vazante máxima (cm)
	16/06	585	575
	17/06	603	593
	18/06	617	607
*	19/06	627	617

Tabatinga - 10100000 *

	Data	Cota cm	Relação com a cota de inundação (cm)
	15/06	902	-408
	16/06	884	-426
	17/06	876	-434
*	18/06	848	-462

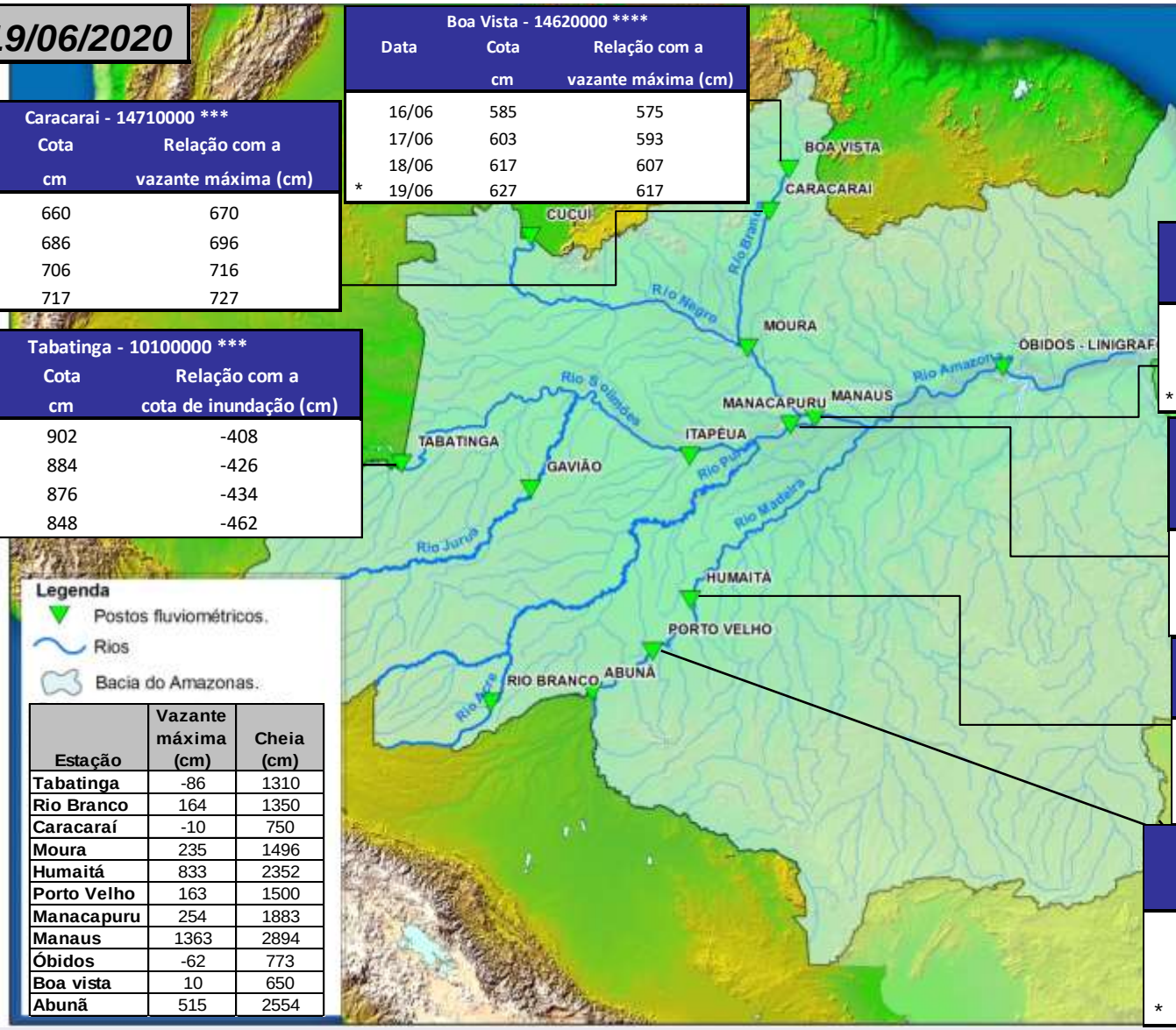

Manaus - 14990000 *

	Data	Cota cm	Relação com a cota da máxima cheia (cm)
	15/06	2851	-43
	16/06	2851	-43
	17/06	2851	-43
*	18/06	2852	-42

Manacapuru - 14100000 *

	Data	Cota cm	Relação com a cota da máxima cheia (cm)
	16/06	1926	43
	17/06	1927	44
	18/06	1928	45
*	19/06	1927	44

Humaita - 15630000 *

	Data	Cota cm	Relação com a cota de emergência (cm)
	16/06	1578	-774
	17/06	1592	-760
	18/06	1602	-751
*	19/06	1594	-758

Porto Velho - 15400000 **

	Data	Cota cm	Relação com a cota de alerta (cm)
	16/06	770	-730
	17/06	772	-728
	18/06	753	-747
*	19/06	731	-769

Legenda

- Postos fluviométricos.
- Rios
- Bacia do Amazonas.

Estação	Vazante máxima (cm)	Cheia (cm)
Tabatinga	-86	1310
Rio Branco	164	1350
Caracaraí	-10	750
Moura	235	1496
Humaitá	833	2352
Porto Velho	163	1500
Manacapuru	254	1883
Manaus	1363	2894
Óbidos	-62	773
Boa vista	10	650
Abunã	515	2554

Fonte: www.ana.gov.br/telemetria