Todos os dados estão sujeitos à consolidação posterior

ANA
AGÊNCIA NACIONAL DE ÁGUAS

SALA DE SITUAÇÃO
Acompanhamento da Bacia do Rio Amazonas

*** - cota de emergência fornecida pela CEDEC/AC*
**** - cota fornecida pela CPRM/2015*
*****- cota de alerta adotada pela SUDAM/2015*

09/07/2020

Caracarai - 14710000 *

	Data	Cota cm	Relação com a vazante máxima (cm)
	06/07	736	746
	07/07	715	725
	08/07	698	708
*	09/07	690	700

Boa Vista - 14620000 **

	Data	Cota cm	Relação com a vazante máxima (cm)
	06/07	497	487
	07/07	501	491
	08/07	518	508
*	09/07	524	514

Tabatinga - 10100000 *

	Data	Cota cm	Relação com a cota de inundação (cm)
	03/07	740	-570
	04/07	750	-560
	05/07	759	-551
*	06/07	771	-539

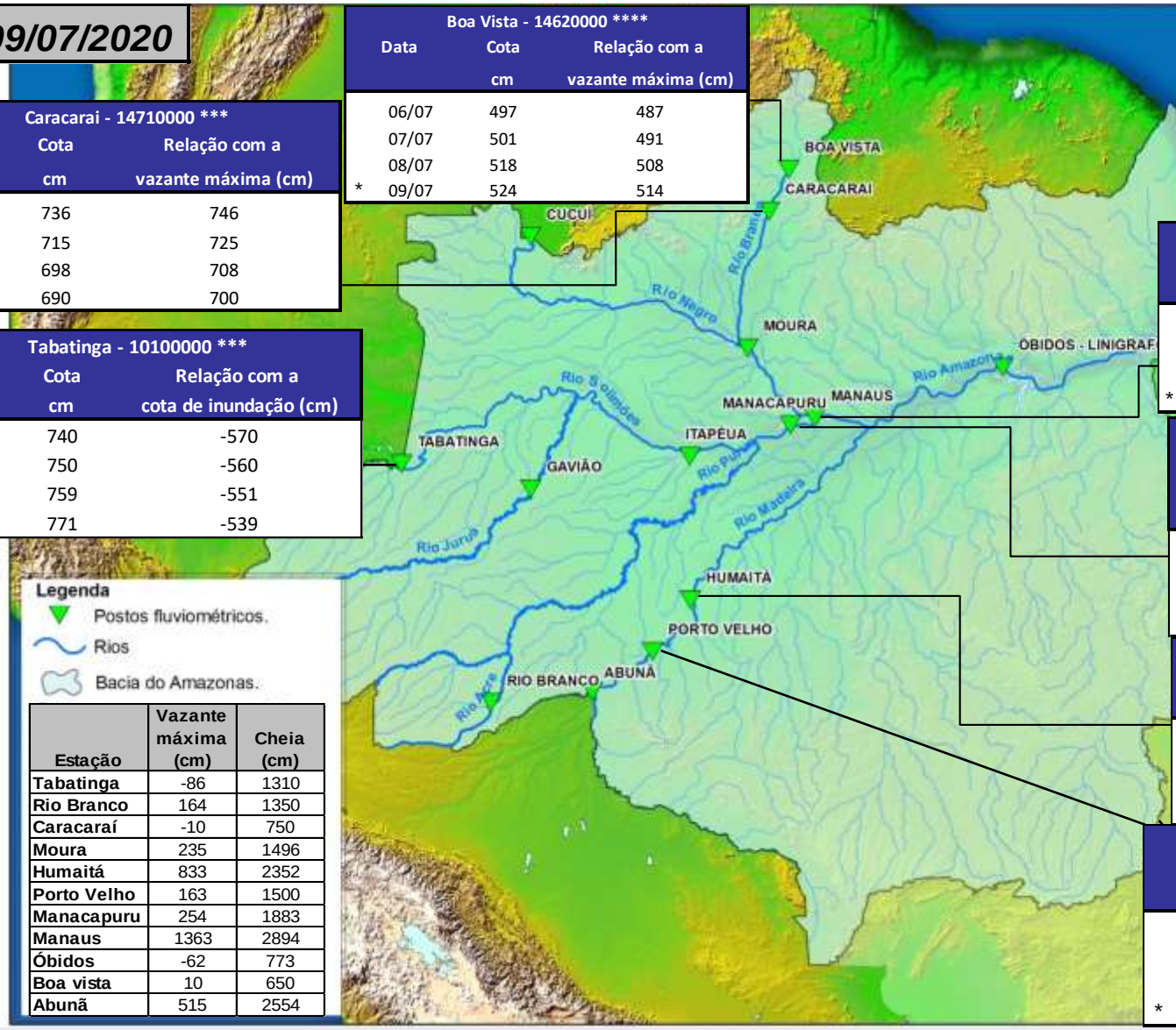

Estação	Vazante máxima (cm)	Cheia (cm)
Tabatinga	-86	1310
Rio Branco	164	1350
Caracaraí	-10	750
Moura	235	1496
Humaitá	833	2352
Porto Velho	163	1500
Manacapuru	254	1883
Manaus	1363	2894
Óbidos	-62	773
Boa vista	10	650
Abunã	515	2554

Manaus - 14990000 *

	Data	Cota cm	Relação com a cota da máxima cheia (cm)
	04/07	2833	-61
	05/07	2832	-62
	06/07	2832	-62
*	07/07	2832	-62

Manacapuru - 14100000 *

	Data	Cota cm	Relação com a cota da máxima cheia (cm)
	06/07	1909	26
	07/07	1908	25
	08/07	1907	24
*	09/07	1907	24

Humaita - 15630000 *

	Data	Cota cm	Relação com a cota de emergência (cm)
	06/07	1537	-815
	07/07	1515	-837
	08/07	1492	-860
*	09/07	1480	-872

Porto Velho - 15400000 **

	Data	Cota cm	Relação com a cota de alerta (cm)
	06/07	686	-814
	07/07	653	-847
	08/07	631	-869
*	09/07	638	-862

Fonte: www.ana.gov.br/telemetria