

Percentual do volume útil

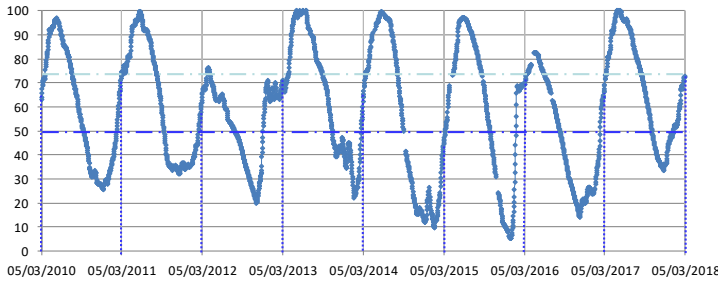

TERESINA - CHESF - 34690000		
Resp/operação: ANA/CPRM R. Parnaíba		
Data	Nível (cm)	Vazão (m ³ /s)
01/03/2018	311	607.2
02/03/2018	412	1125.8
03/03/2018	395	1026.2
04/03/2018	375	915.5
05/03/2018	361	842.1

TINGUIS - 34980000		
R. Piauí		
Data	Nível (cm)	Vazão (m ³ /s)
01/03/2018	197	295.69
02/03/2018	181	231.48
03/03/2018	175	209.29
04/03/2018	172	198.58
05/03/2018	177	216.57

BOA ESPERANÇA (às 6h)			
DATA	Qaflu	Qdefl	Volume útil (%)
	(m ³ /s)	(m ³ /s)	
28/02/2018	670.01	589.00	71.23
01/03/2018	695.74	580.00	71.76
02/03/2018	697.74	582.00	72.28
03/03/2018	640.44	571.00	72.59
* 04/03/2018	530.27	565.00	72.44

RESTRICÇÕES

* Vazão defluente máxima de 1.600 m³/s em Boa Esperança.
 * Vazão máxima de 2.400 m³/s em Floriano.
 * Vazão máxima de 3.000 m³/s em Teresina.
 * Vazão defluente mínima de 240m³/s em Boa Esperança.

Balsas		
lat. -7°32'3.84" ; long. -46°2'8.88"		
Rio das Balsas		
DATA	Cota	Vazão
	(cm)	(m ³ /s)
01/03/18	347	138.60
02/03/18	330	124.40
03/03/18	323	118.68
04/03/18	330	124.40
05/03/18	330	124.40

Fazenda Parati II- 34040500		
R.Parnaíba		
Data	Nível (cm)	Vazão (m ³ /s)
02/03/2018	199	171.65
03/03/2018	193	166.63
04/03/2018	190	164.11
05/03/2018	186	160.77

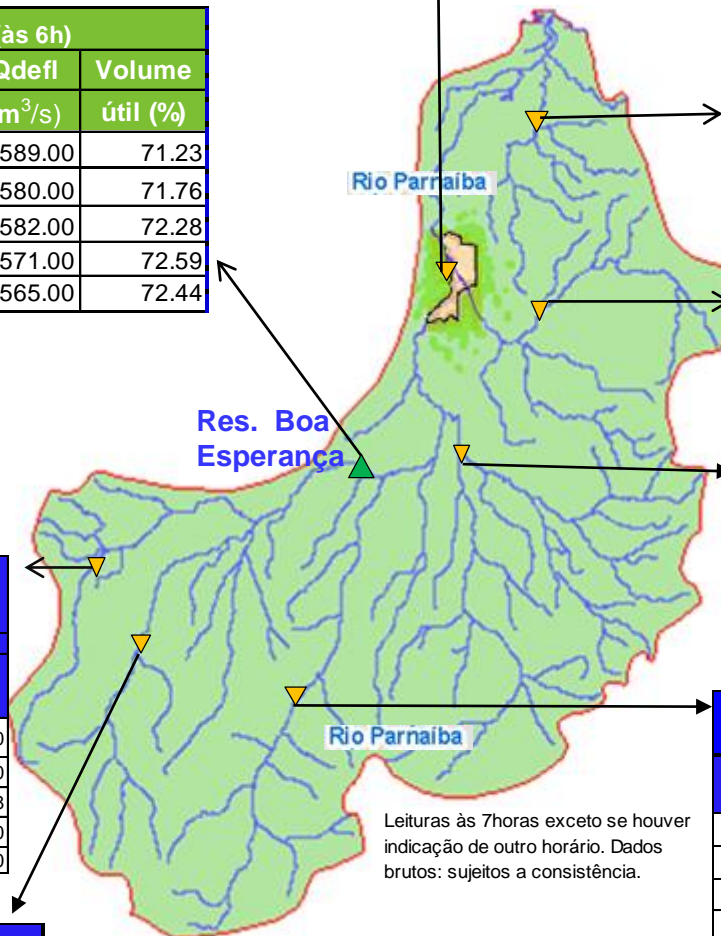

Faz. B. Esperança- 34750000		
Rio Poti		
Data	Nível (cm)	Vazão (m ³ /s)
02/03/2018	s/inf.	s/inf.
03/03/2018	398	s/crv.
04/03/2018	322	s/crv.
05/03/2018	325	144.28

Francisco Ayres - 34980000		
R.Canindé		
Data	Nível (cm)	Vazão (m ³ /s)
02/03/2018	334	191.24
03/03/2018	320	174.84
04/03/2018	278	129.84
05/03/2018	222	79.80

Cristino Castroll 34251000		
Rio Gurgueia		
Data	Nível (cm)	Vazão (m ³ /s)
02/03/2018	417	62.83
03/03/2018	415	61.76
04/03/2018	413	60.70
05/03/2018	410	59.13

Leituras às 7horas exceto se houver indicação de outro horário. Dados brutos: sujeitos a consistência.

Fontes dos dados:



Legenda

- ▲ UHE Boa Esperança
- Município de Teresina
- ▼ Estações Fluviométricas
- Hidrografia
- Bacia do Parnaíba

Abaixo da cota com permanência de 95%