

Percentual do volume útil

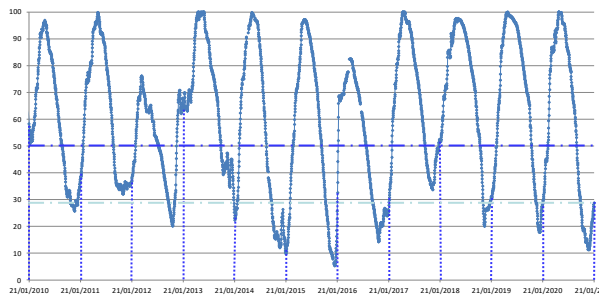

TERESINA - CHESF - 34690000 Resp/operação: ANA/CPRM R. Parnaíba		
Data	Nível (cm)	Vazão (m ³ /s)
17/01/2021	218.00	346.41
18/01/2021	230.00	381.45
19/01/2021	s/inf.	s/inf.
20/01/2021	s/inf.	s/inf.
21/01/2021	s/inf.	s/inf.

Tinguis - 34980000 R. Piauí		
Data	Nível (cm)	Vazão (m ³ /s)
17/01/2021	177.00	2.64
18/01/2021	174.00	1.35
19/01/2021	175.00	1.76
20/01/2021	183.00	5.54
21/01/2021	188.00	8.20

BOA ESPERANÇA (às 6h)			
DATA	Qafllu	Qdefl	Volume útil (%)
	(m ³ /s)	(m ³ /s)	
16/01/2021	398,89	260,00	26,20
17/01/2021	400,89	262,00	26,83
18/01/2021	398,89	260,00	27,46
19/01/2021	399,89	261,00	28,09
* 20/01/2021	398,89	260,00	28,71

RESTRICÇÕES	
* Vazão defluente máxima de 1.600 m ³ /s em Boa Esperança.	
* Vazão máxima de 2.400 m ³ /s em Floriano.	
* Vazão máxima de 3.000 m ³ /s em Teresina.	
* Vazão defluente mínima de 240m ³ /s em Boa Esperança.	

São Félix das Balsas Rio das Balsas		
Data	Nível (cm)	Vazão (m ³ /s)
17/01/2021	189.00	166.44
18/01/2021	183.00	159.82
19/01/2021	190.00	167.55
20/01/2021	195.00	173.12
21/01/2021	188.00	165.33

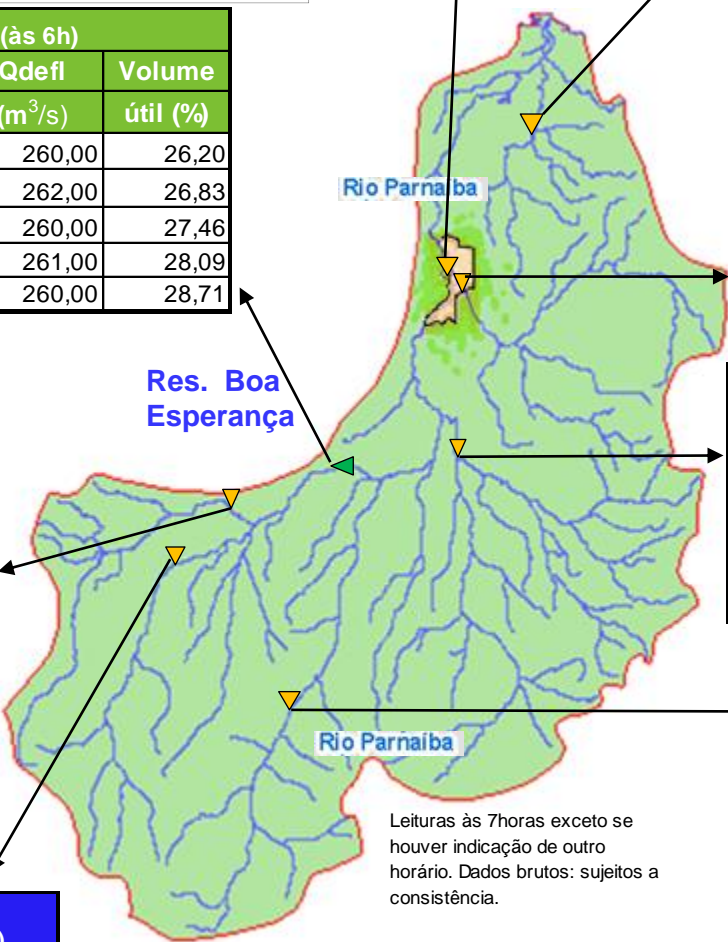

Faz. Cantinho II Rio Poti		
Data	Nível (cm)	Vazão (m ³ /s)
17/01/2021	112.00	2.93
18/01/2021	125.00	4.92
19/01/2021	124.00	4.73
20/01/2021	116.00	3.46
21/01/2021	117.00	3.60

Francisco Ayres - 34600000 R. Canindé		
Data	Nível (cm)	Vazão (m ³ /s)
18/01/2021	117.00	13.70
19/01/2021	79.00	5.91
20/01/2021	71.00	3.87
21/01/2021	116.00	13.46

Cristino Castroll 34251000 Rio Gurguéia		
Data	Nível (cm)	Vazão (m ³ /s)
18/01/2021	254.00	10.11
19/01/2021	248.00	9.70
20/01/2021	252.00	9.97
21/01/2021	268.00	11.10

34059900 - UHE BOA ESPERANÇA(Cast. Branco) Montante I - R. Parnaíba		
Data	Nível (cm)	Vazão (m ³ /s)
17/01/2021	317.00	228.49
18/01/2021	322.00	236.55
19/01/2021	327.00	244.78
20/01/2021	316.00	226.90
21/01/2021	335.00	258.28

Leituras às 7horas exceto se houver indicação de outro horário. Dados brutos: sujeitos a consistência.

Fontes dos dados:



Legenda

- UHE Boa Esperança
- Município de Teresina
- Estações Fluviométricas
- Hidrografia
- Bacia do Parnaíba

Abaixo da cota com permanência de 95%