

Saiba mais sobre a transposição no boletim de monitoramento do Sistema Cantareira

LEGENDA

- Usina com reservatório
- Usina a fio d'água
- Usina de Bombeamento
- Reservatório
- xxx Vazão Afluente (m³/s)
- xxx Vazão Defluente (m³/s)
- xxx Volume Útil (%)

Reservatório Equivalente em 04/04/2023

Volume Útil (%)	Volume Útil (hm³)
72,51	3.066,38

Vazão natural mensal de abril de 2023

Aproveitamento	Mensal (m³/s)	% MLT
Paraibuna	85	110%
Santa Branca	99	112%
Jaguari	28	87%
Funil	252	95%
Santa Cecília	498	148%

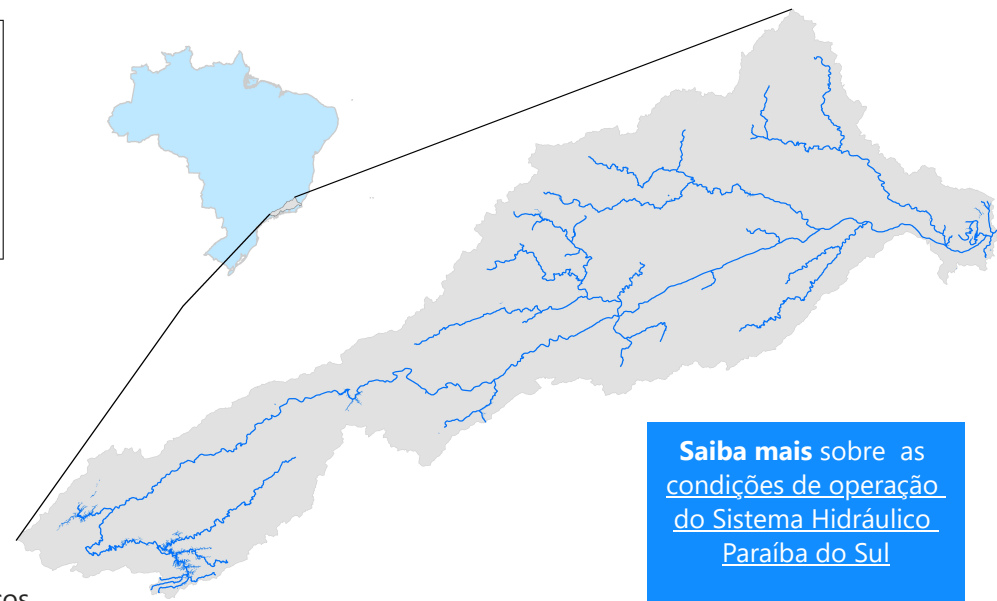

Saiba mais sobre as condições de operação do Sistema Hidráulico Paraíba do Sul

Saiba mais sobre os termos técnicos da operação dos reservatórios no Glossário do Sistema de Acompanhamento de Reservatórios - SAR da ANA

Saiba mais sobre as [condições de operação do Sistema Hidráulico Paraíba do Sul](#)

Reservatório Equivalente Paraíba do Sul

Estágios de deplecionamento

Ordem	Reservatório	1º estágio	2º estágio	3º estágio
1	FUNIL	30	30	30
2	SANTA BRANCA	70	≈ 40	10
3	PARAIBUNA	80	≈ 40	5
4	JAGUARI	≈ 80	50	20

Situação em
04/04/2023

Reservatório	Volume Útil (%)
FUNIL	84,98
SANTA BRANCA	57,51
PARAIBUNA	68,21
JAGUARI	83,09
RESERVATÓRIO EQUIVALENTE	72,51
<i>*Reservatório Equivalente em 04/04/2022</i>	49,81

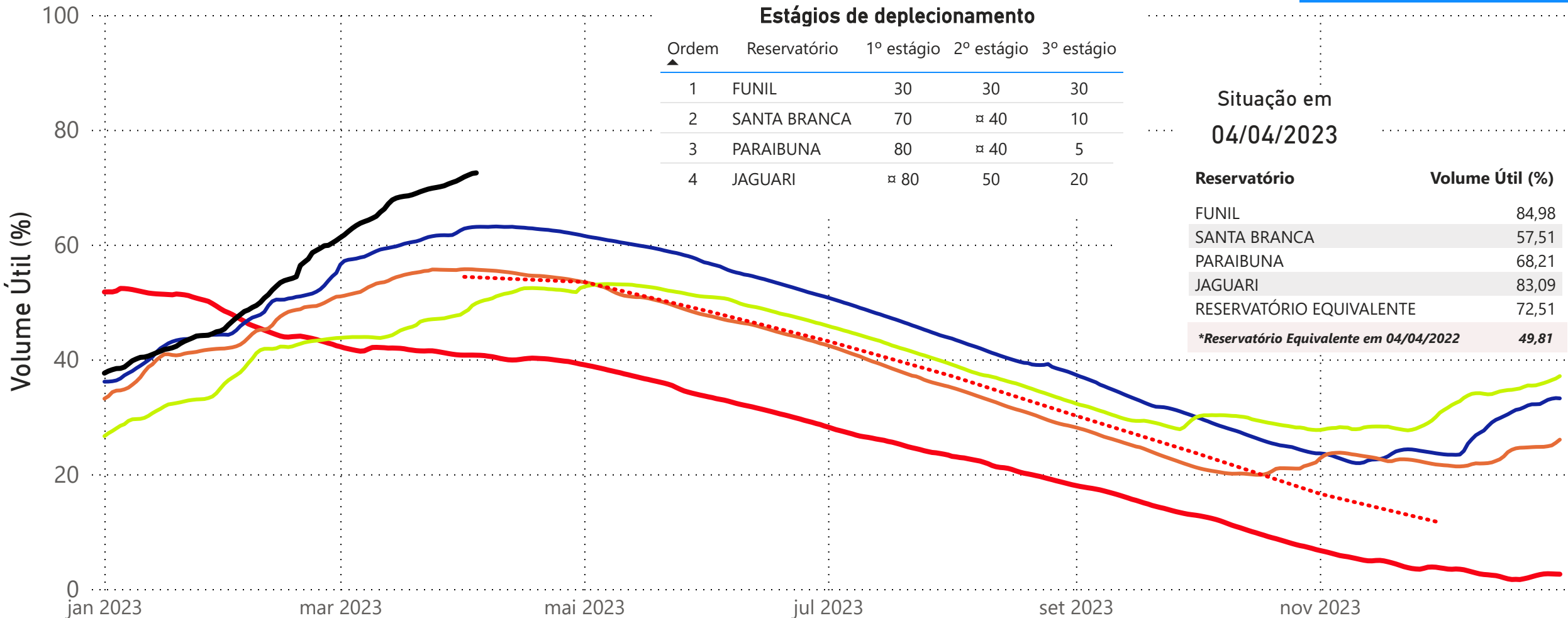

— 2014 — 2020 — 2021 — 2022 — 2023 Curva para operação normal

Fonte de dados: ONS

UHE Paraibuna

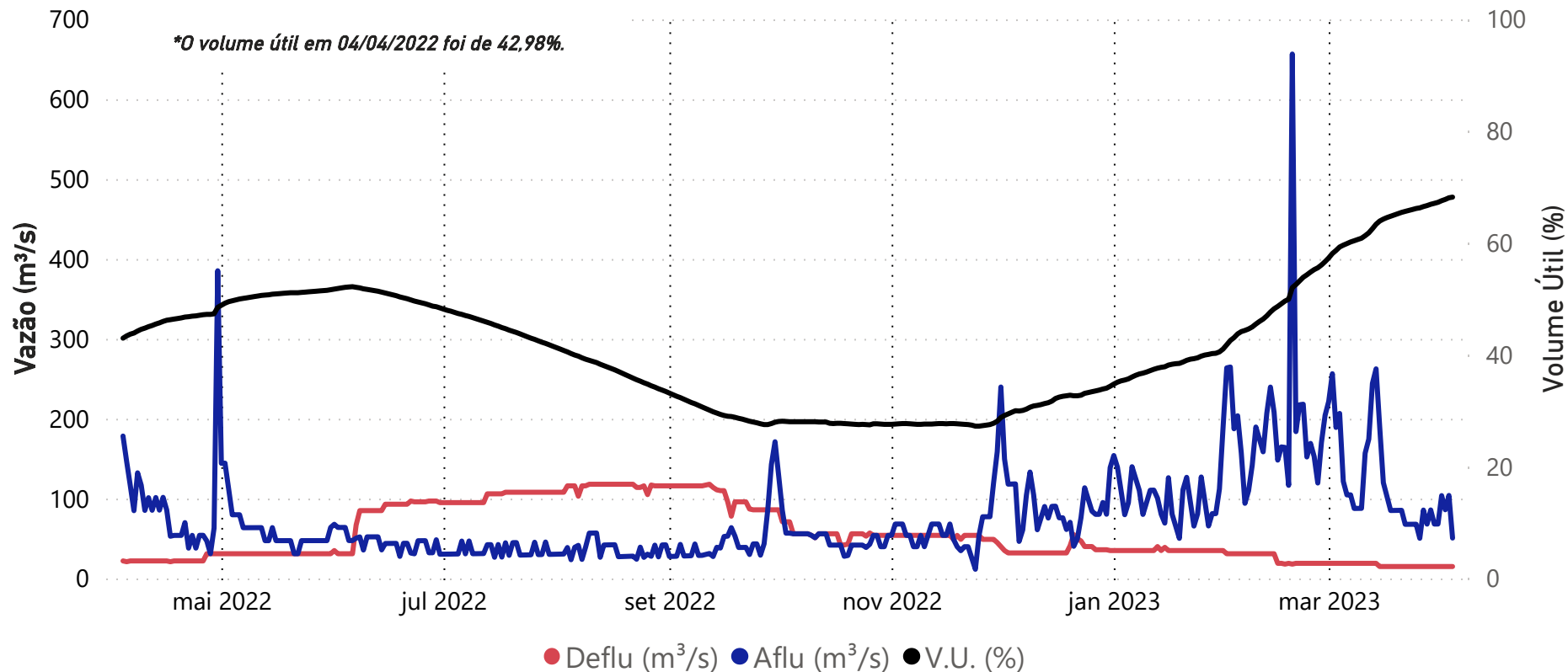

Data	Aflu (m³/s)	Deflu (m³/s)	V.U. (%)
31/03/23	68	15	67,28
01/04/23	104	15	67,57
02/04/23	86	15	67,80
03/04/23	104	15	68,09
04/04/23	51	15	68,21

Vazões Naturais Médias Mensais e Relação com a Vazão Média de Longo Termo - MLT

Ano	Mês	Mensal (m³/s)	MLT %
2022	abril	94	122%
2022	maio	66	110%
2022	junho	50	93%
2022	julho	39	83%
2022	agosto	35	85%
2022	setembro	42	94%
2022	outubro	48	96%
2022	novembro	57	98%
2022	dezembro	91	117%
2023	janeiro	103	98%
2023	fevereiro	203	184%
2023	março	123	121%
2023	abril	85	110%

Vazões Naturais Médias Mensais - Paraibuna (m³/s) - Histórico (1931-2021)

Vazões (m³/s)	Janeiro	Fevereiro	Março	Abril	Maio	Junho	Julho	Agosto	Setembro	Outubro	Novembro	Dezembro
max(1931 - 2021)	262	276	225	148	108	152	94	72	132	92	115	192
med(1931 - 2021)	105	110	101	78	60	54	47	42	44	50	58	78
min(1931 - 2021)	35	29	49	41	33	28	28	21	21	22	27	34

UHE Santa Branca

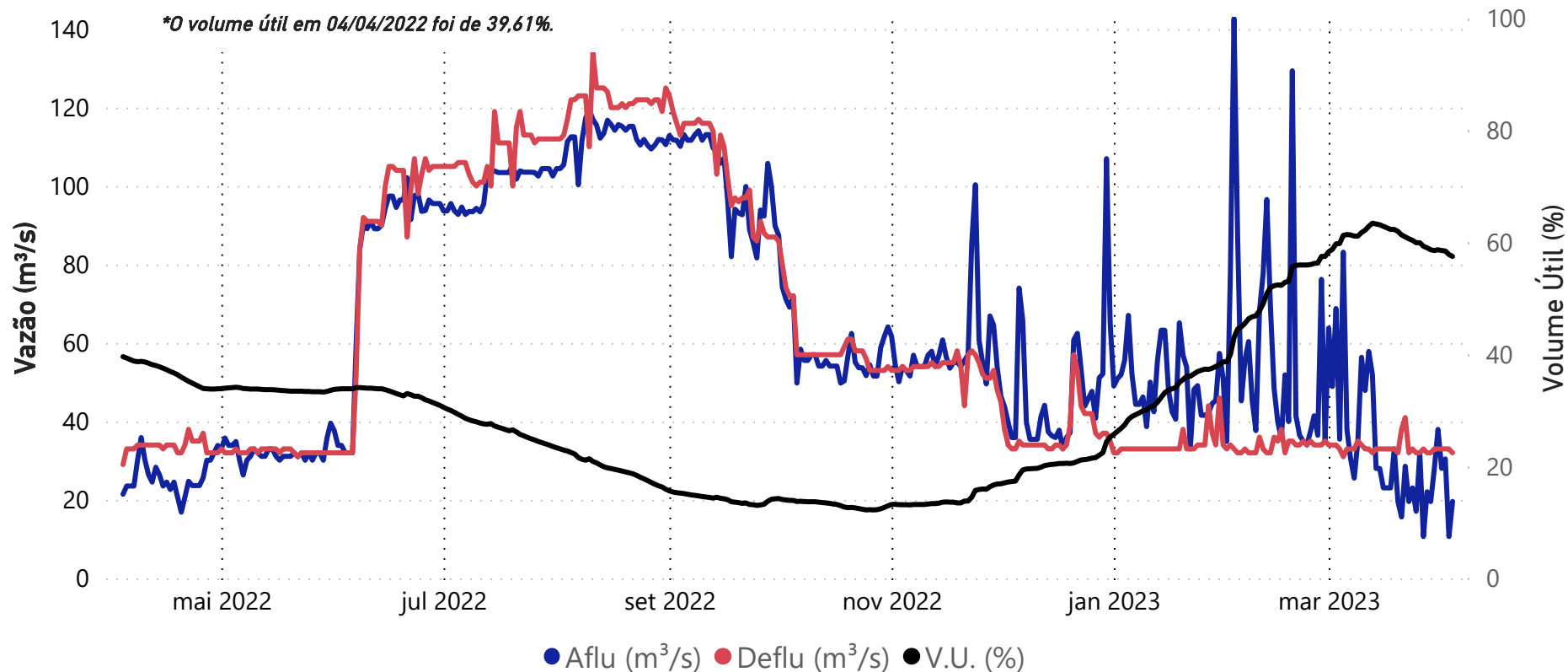

Data	Aflu (m³/s)	Deflu (m³/s)	V.U. (%)
31/03/23	38	33	58,70
01/04/23	28	33	58,56
02/04/23	30	33	58,49
03/04/23	11	33	57,86
04/04/23	20	32	57,51

Vazões Naturais Médias Mensais e Relação com a Vazão Média de Longo Termo - MLT

Ano	Mês	Mensal (m³/s)	MLT (%)
2022	abril	103	117%
2022	maio	75	109%
2022	junho	55	89%
2022	julho	42	78%
2022	agosto	39	83%
2022	setembro	47	93%
2022	outubro	56	98%
2022	novembro	64	97%
2022	dezembro	105	118%
2023	janeiro	117	97%
2023	fevereiro	232	183%
2023	março	142	123%
2023	abril	99	112%

Vazões Naturais Médias Mensais - Santa Branca (m³/s) - Histórico (1931-2021)

Vazões	Janeiro	Fevereiro	Março	Abril	Maio	Junho	Julho	Agosto	Setembro	Outubro	Novembro	Dezembro
min(1931 - 2021)	39	34	54	49	39	33	32	23	23	24	31	39
med(1931 - 2021)	120	127	115	88	69	62	53	47	50	57	66	88
max(1931 - 2021)	298	298	253	169	123	195	108	83	148	104	120	217

UHE Jaguari

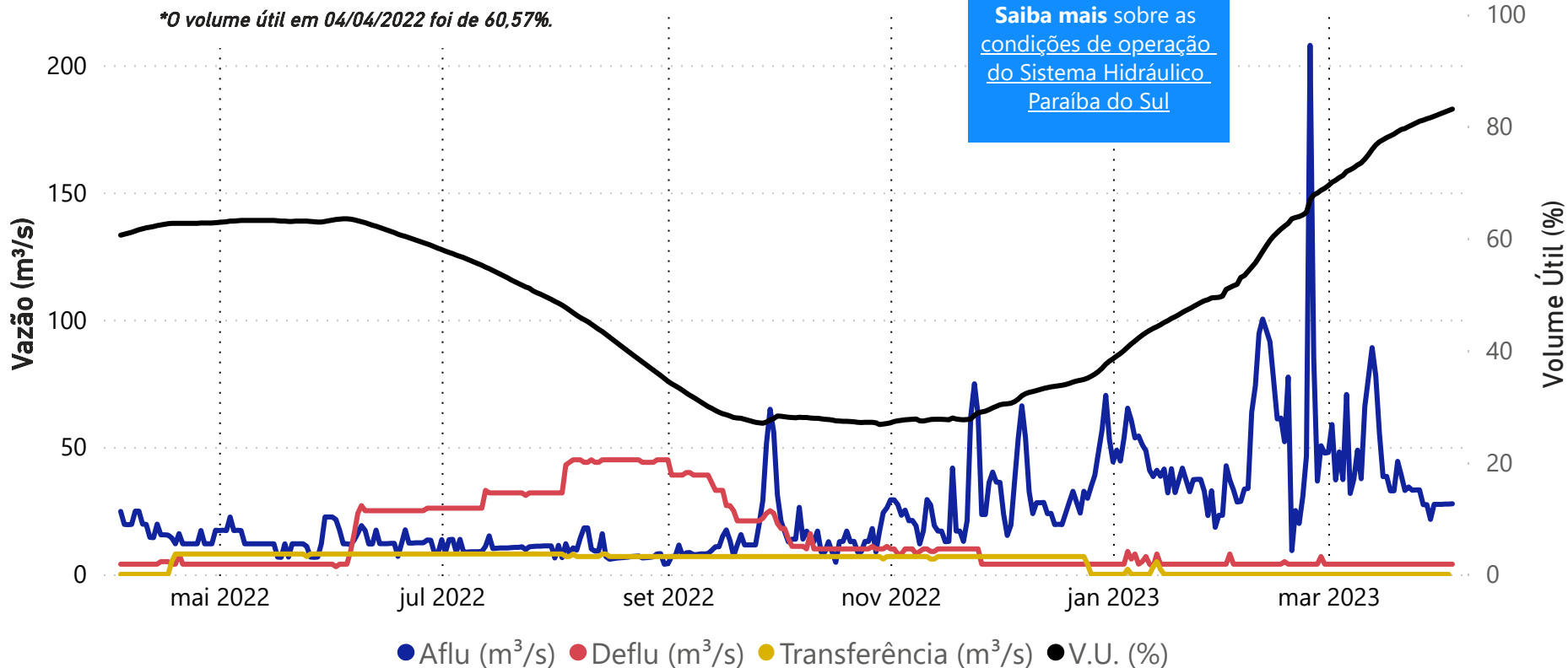

Data	Aflu (m ³ /s)	Deflu (m ³ /s)	V.U. (%)
31/03/23	28	4	82,06
01/04/23	27	4	82,32
02/04/23	28	4	82,57
03/04/23	28	4	82,83
04/04/23	28	4	83,09

Data	Transferência (m ³ /s)
31/03/2023	0,00
01/04/2023	0,00
02/04/2023	0,00
03/04/2023	0,00
04/04/2023	0,00

Saiba mais sobre a transposição no boletim de monitoramento do Sistema Cantareira.

Vazões Naturais Médias Mensais e Relação com a Vazão Média de Longo Termo - MLT

Ano	Mês	Mensal (m ³ /s)	MLT (%)
2022	abril	17	53%
2022	maio	14	55%
2022	junho	15	65%
2022	julho	12	62%
2022	agosto	10	60%
2022	setembro	16	93%
2022	outubro	16	79%
2022	novembro	25	110%
2022	dezembro	34	103%
2023	janeiro	40	91%
2023	fevereiro	58	123%
2023	março	43	96%
2023	abril	28	87%

Vazões Naturais Médias Mensais - Jaguari (m³/s) - Histórico (1931-2021)

Vazões	Janeiro	Fevereiro	Março	Abril	Mai	Junho	Julho	Agosto	Setembro	Outubro	Novembro	Dezembro
max(1931 - 2021)	101	111	101	58	52	76	44	32	53	39	44	74
med(1931 - 2021)	44	47	45	32	26	23	19	17	17	20	23	33
min(1931 - 2021)	9	10	19	12	10	10	9	8	8	5	11	13

UHE Funil

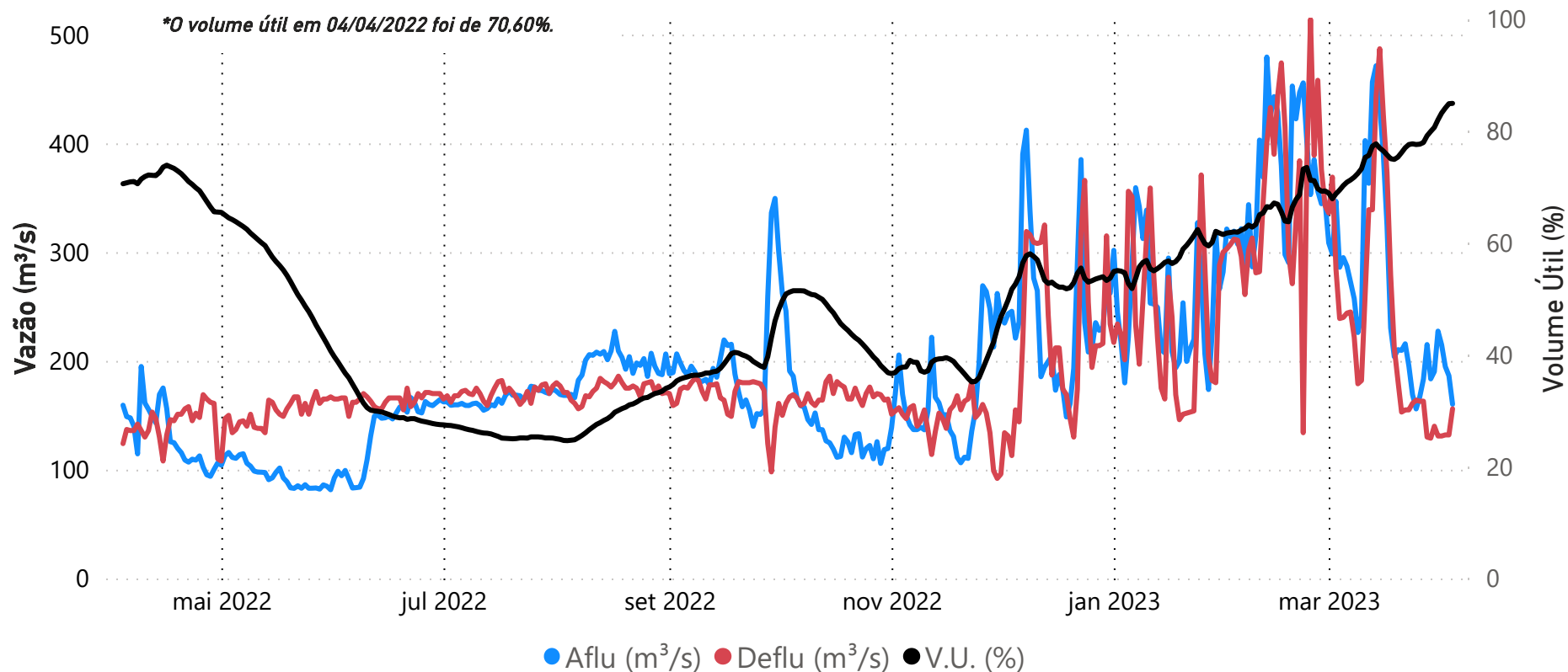

Data	Aflu (m³/s)	Deflu (m³/s)	V.U. (%)
31/03/23	227	131	82,05
01/04/23	215	131	83,25
02/04/23	195	132	84,14
03/04/23	186	132	84,92
04/04/23	160	156	84,98

Vazões Naturais Médias Mensais e Relação com a Vazão Média de Longo Termo - MLT

Ano	Mês	Mensal (m³/s)	MLT (%)
2022	abril	227	85%
2022	maio	159	85%
2022	junho	119	73%
2022	julho	88	64%
2022	agosto	90	76%
2022	setembro	104	86%
2022	outubro	159	109%
2022	novembro	181	99%
2022	dezembro	338	127%
2023	janeiro	370	99%
2023	fevereiro	615	157%
2023	março	441	116%
2023	abril	252	95%

Vazões Naturais Médias Mensais - Funil (m³/s) - Histórico (1931-2021)

Vazões	Janeiro	Fevereiro	Março	Abril	Maio	Junho	Julho	Agosto	Setembro	Outubro	Novembro	Dezembro
max(1931 - 2021)	754	777	871	517	344	633	334	247	423	352	347	539
med(1931 - 2021)	374	393	380	267	187	164	138	118	122	146	184	266
min(1931 - 2021)	93	89	130	138	89	81	76	53	58	50	79	111

Santa Cecília

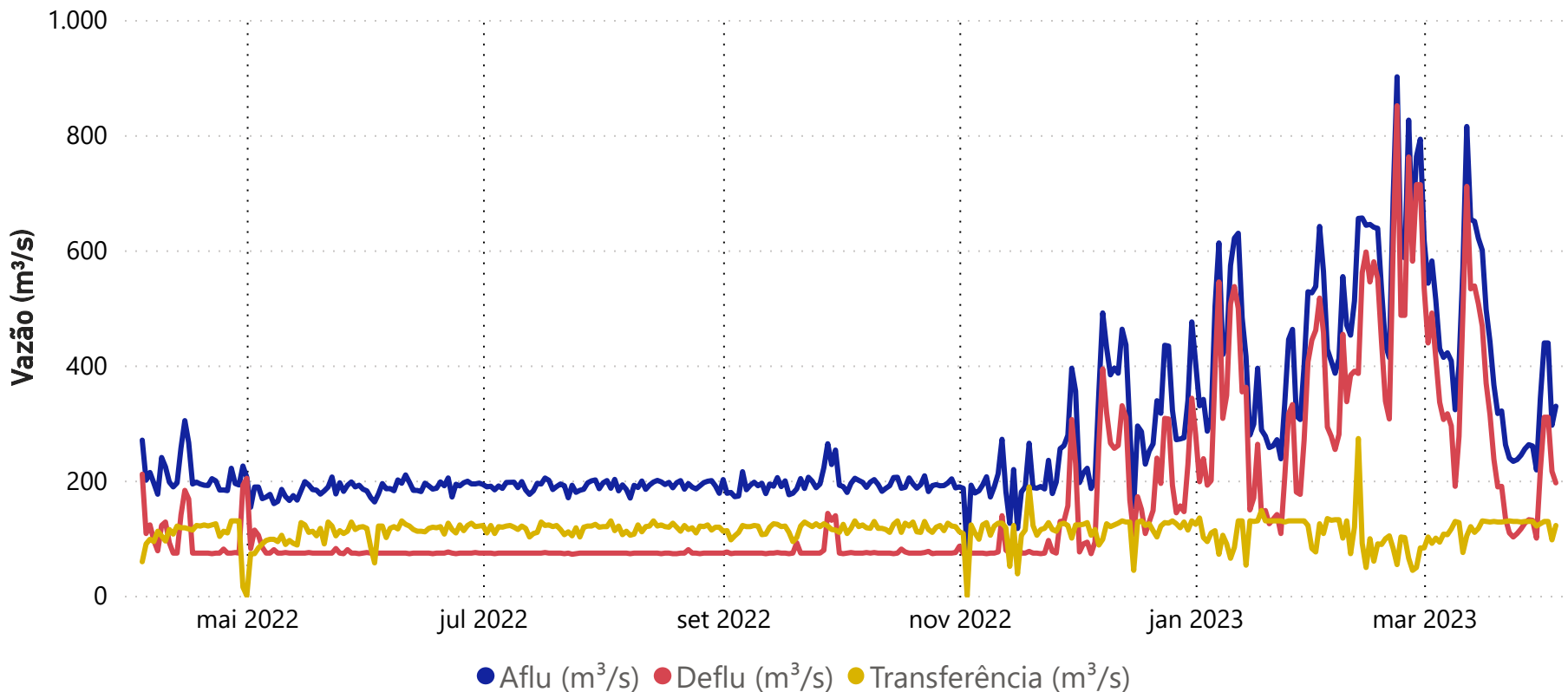

Data	Aflu (m³/s)	Deflu (m³/s)	Transferência (m³/s)
31/03/23	343	218	125
01/04/23	439	310	129
02/04/23	439	310	129
03/04/23	296	216	97
04/04/23	329	196	122

Vazões Naturais Médias Mensais e Relação com a Vazão Média de Longo Termo - MLT

Ano	Mês	Mensal (m³/s)	MLT (%)
2022	abril	300	89%
2022	maio	193	81%
2022	junho	145	71%
2022	julho	109	64%
2022	agosto	110	75%
2022	setembro	125	83%
2022	outubro	193	107%
2022	novembro	224	94%
2022	dezembro	447	129%
2023	janeiro	529	108%
2023	fevereiro	842	166%
2023	março	634	130%
2023	abril	498	148%

Vazões Naturais Médias Mensais - Santa Cecília (m³/s) - Histórico (1931-2021)

Vazões	Janeiro	Fevereiro	Março	Abril	Mai	Junho	Julho	Agosto	Setembro	Outubro	Novembro	Dezembro
max(1931 - 2021)	984	1065	1148	640	408	731	408	303	504	457	468	678
med(1931 - 2021)	491	508	487	337	237	205	170	146	150	181	238	348
min(1931 - 2021)	131	124	183	175	122	116	89	66	72	88	119	143

Acompanhamento do Sistema Hidráulico Paraíba do Sul

Lajes

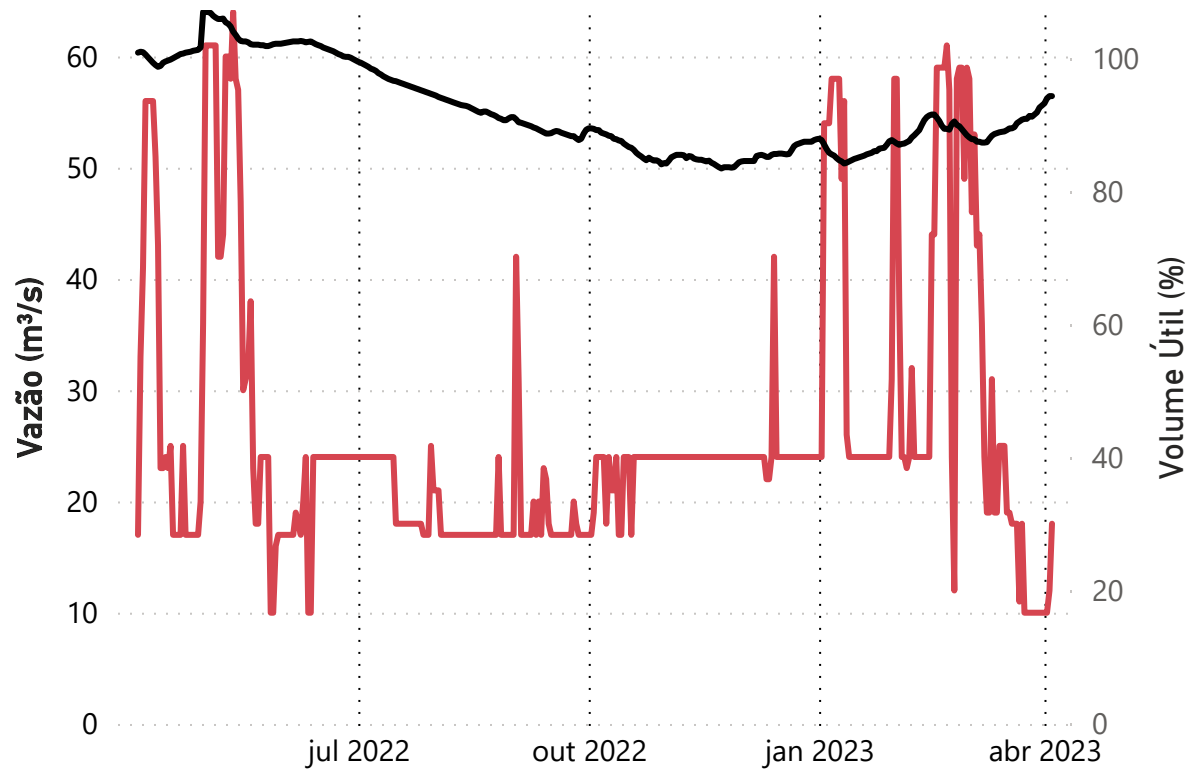

● Deflu (m³/s) ● V.U. (%)

Data	Deflu (m³/s)	V.U. (%)
31/03/23	10	92,97
01/04/23	10	93,30
02/04/23	10	94,04
03/04/23	12	94,38
04/04/23	18	94,38

UHE Pereira Passos - Defluência (m³/s)

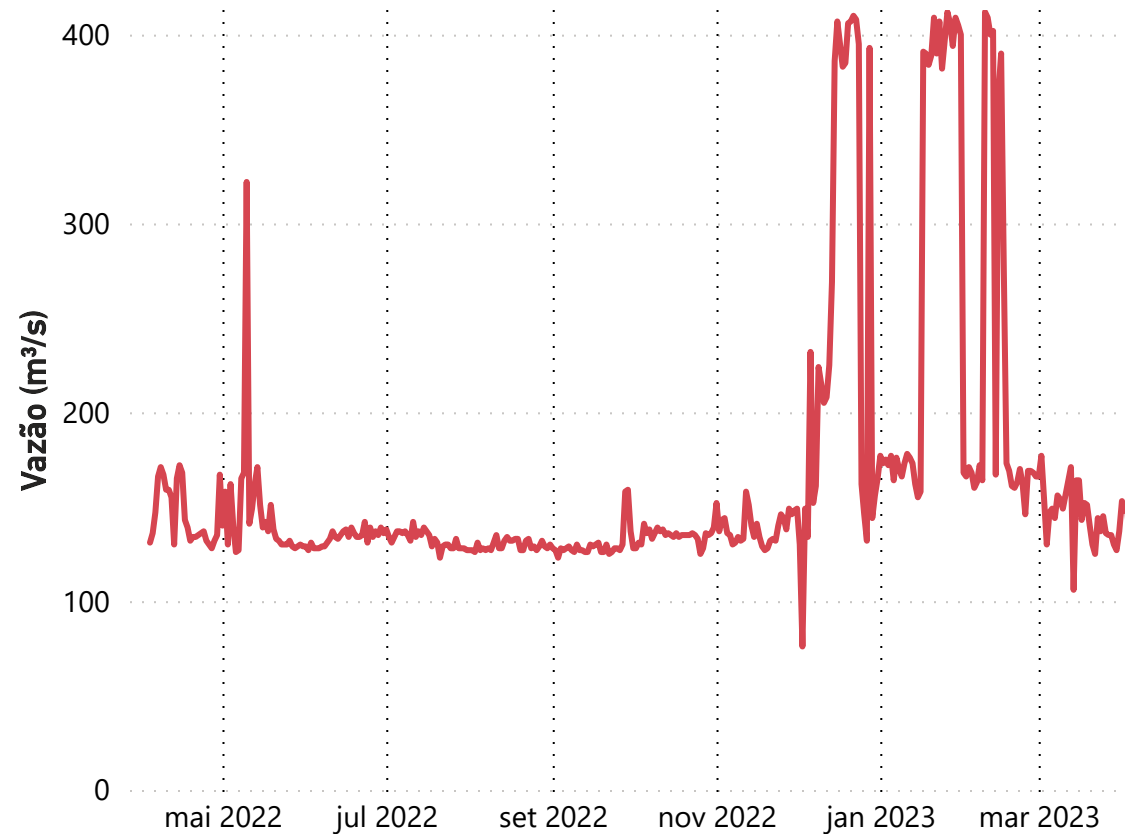

Data	Deflu (m³/s)
31/03/23	137
01/04/23	153
02/04/23	148
03/04/23	148
04/04/23	129

*Dados consistidos sujeitos a novas revisões