

Saiba mais sobre a transposição no boletim de monitoramento do Sistema Cantareira

Reservatório Equivalente em 05/07/2023

Volume Útil (%)	Volume Útil (hm ³)
77,09	3.260,32

Vazão natural mensal de julho de 2023

Aproveitamento	Mensal (m ³ /s)	% MLT
Paraibuna	39	84%
Santa Branca	45	85%
Jaguari	14	71%
Funil	138	100%
Santa Cecília	175	102%

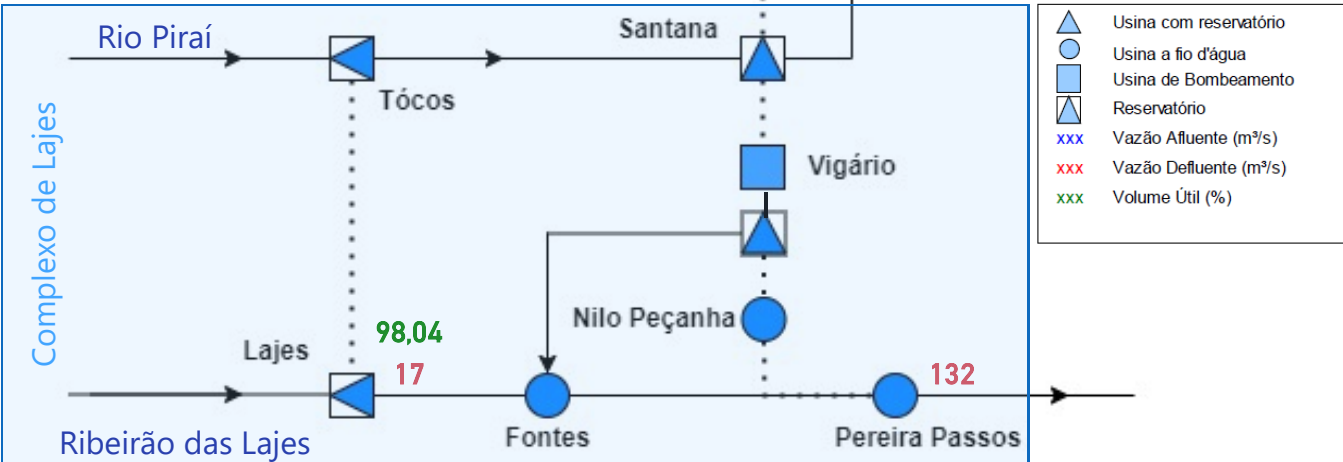

Saiba mais sobre os termos técnicos da operação dos reservatórios no Glossário do Sistema de Acompanhamento de Reservatórios - SAR da ANA

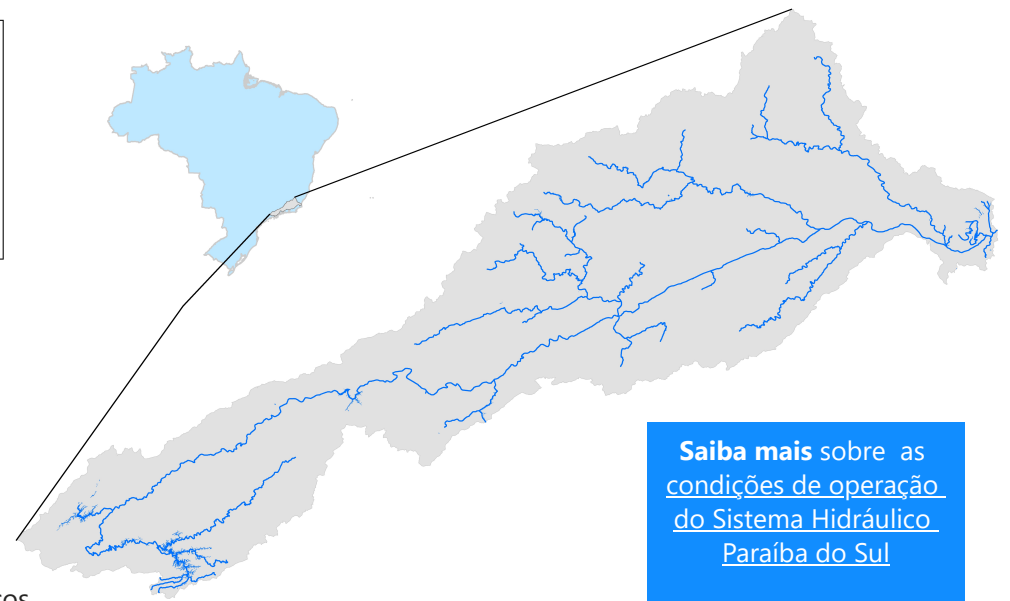

Saiba mais sobre as condições de operação do Sistema Hidráulico Paraíba do Sul

Saiba mais sobre as [condições de operação do Sistema Hidráulico Paraíba do Sul](#)

Reservatório Equivalente Paraíba do Sul

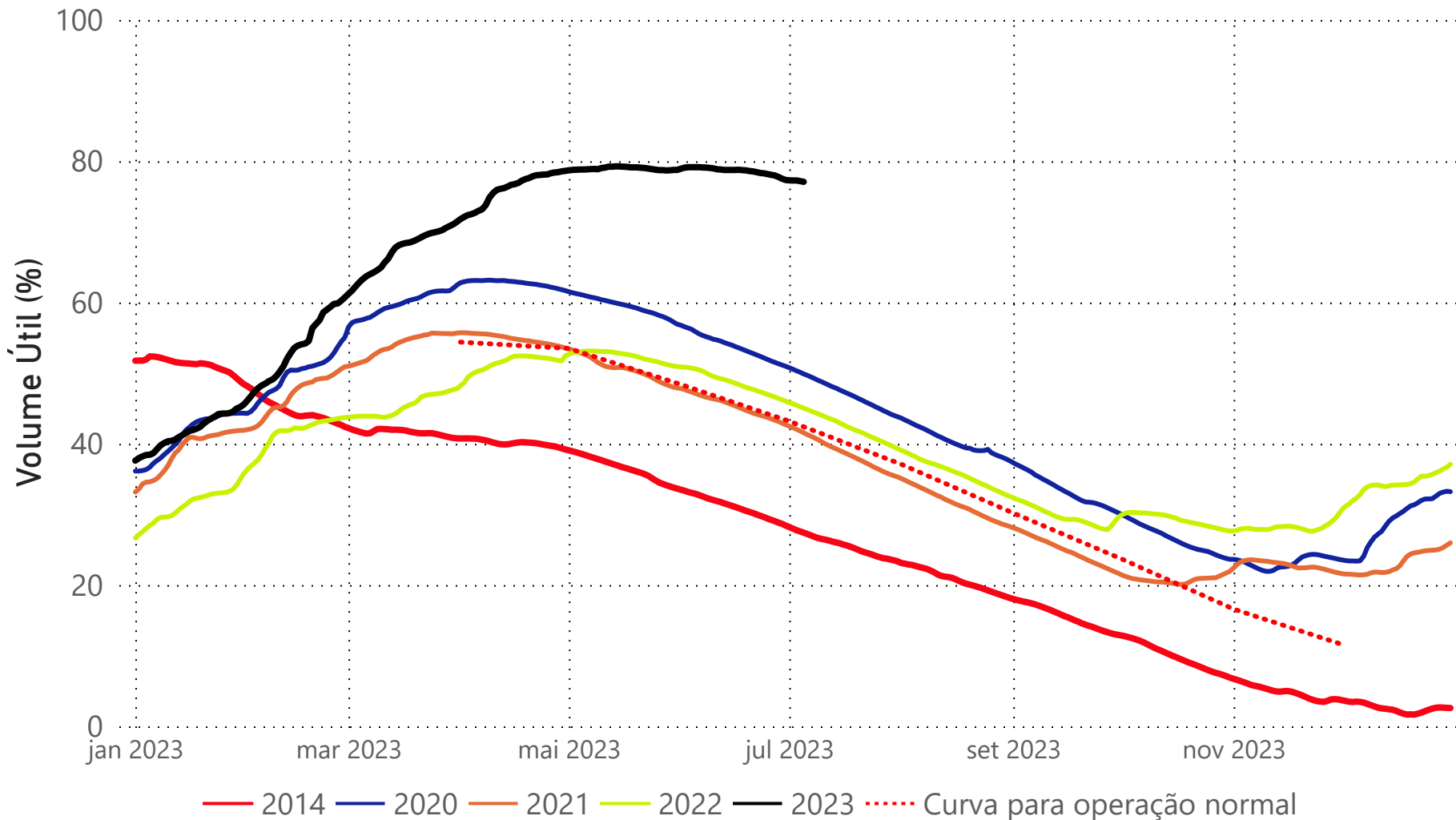

Situação em
05/07/2023

Estágios de deplecionamento

Reservatório	1º estágio	2º estágio	3º estágio
FUNIL	30	30	30
SANTA BRANCA	70	≈ 40	10
PARAIBUNA	80	≈ 40	5
JAGUARI	≈ 80	50	20

Reservatório	Volume Útil (%)
FUNIL	58,65
SANTA BRANCA	42,33
PARAIBUNA	78,73
JAGUARI	99,23
RESERVATÓRIO EQUIVALENTE	77,09
*Reservatório Equivalente em 05/07/2022	45,05

Fonte de dados: ONS

UHE Paraibuna

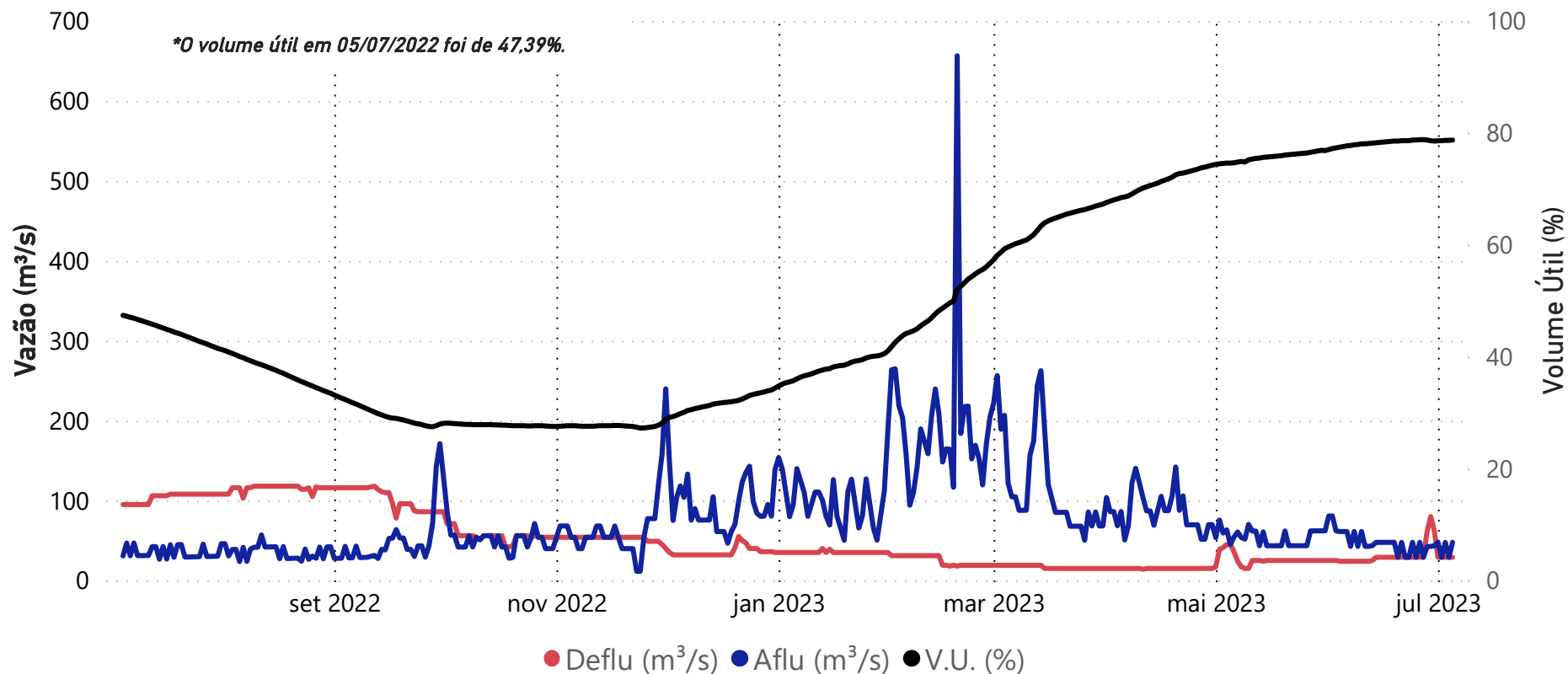

Data	Aflu (m³/s)	Deflu (m³/s)	V.U. (%)
01/07/23	48	29	78,61
02/07/23	29	29	78,61
03/07/23	48	29	78,67
04/07/23	29	29	78,67
05/07/23	48	29	78,73

Vazões Naturais Médias Mensais e Relação com a Vazão Média de Longo Termo - MLT

Ano	Mês	Mensal (m³/s)	MLT %
2022	julho	33	70%
2022	agosto	31	75%
2022	setembro	42	96%
2022	outubro	48	96%
2022	novembro	55	94%
2022	dezembro	93	119%
2023	janeiro	97	92%
2023	fevereiro	199	180%
2023	março	124	122%
2023	abril	84	108%
2023	maio	52	87%
2023	junho	49	92%
2023	julho	39	84%

Vazões Naturais Médias Mensais - Paraibuna (m³/s) - Histórico (1931-2021)

Vazões (m³/s)	Janeiro	Fevereiro	Março	Abril	Mai	Junho	Julho	Agosto	Setembro	Outubro	Novembro	Dezembro
max(1931 - 2021)	262	276	225	148	108	152	94	72	132	92	115	192
med(1931 - 2021)	105	110	101	78	60	54	47	42	44	50	58	78
min(1931 - 2021)	35	29	49	41	33	28	28	21	21	22	27	34

UHE Santa Branca

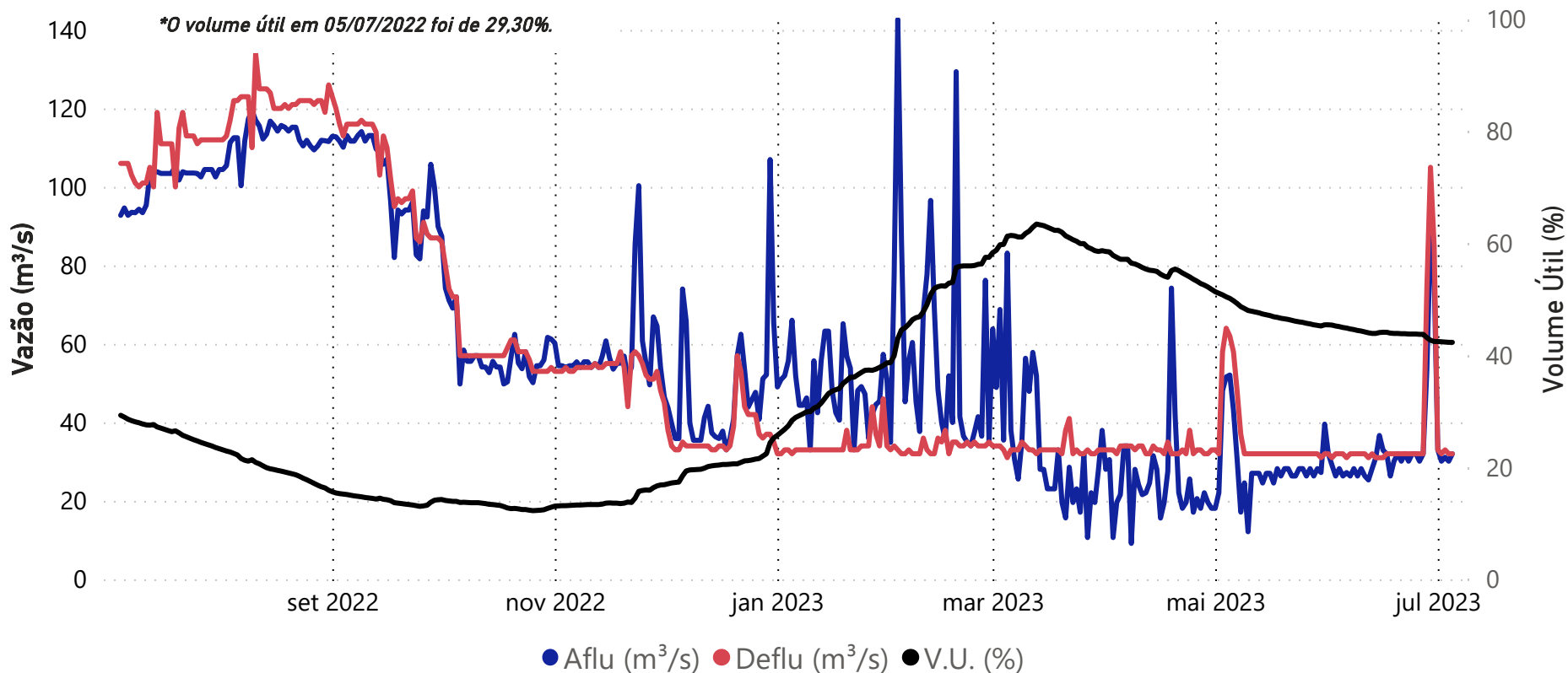

Data	Aflu (m³/s)	Deflu (m³/s)	V.U. (%)
01/07/23	33	33	42,48
02/07/23	30	32	42,43
03/07/23	31	33	42,38
04/07/23	30	32	42,33
05/07/23	32	32	42,33

Vazões Naturais Médias Mensais e Relação com a Vazão Média de Longo Termo - MLT

Ano	Mês	Mensal (m³/s)	MLT (%)
2022	julho	37	70%
2022	agosto	36	76%
2022	setembro	47	94%
2022	outubro	56	98%
2022	novembro	62	93%
2022	dezembro	107	121%
2023	janeiro	110	92%
2023	fevereiro	227	179%
2023	março	143	124%
2023	abril	96	109%
2023	maio	60	87%
2023	junho	57	92%
2023	julho	45	85%

Vazões Naturais Médias Mensais - Santa Branca (m³/s) - Histórico (1931-2021)

Vazões	Janeiro	Fevereiro	Março	Abril	Mai	Junho	Julho	Agosto	Setembro	Outubro	Novembro	Dezembro
min(1931 - 2021)	39	34	54	49	39	33	32	23	23	24	31	39
med(1931 - 2021)	120	127	115	88	69	62	53	47	50	57	66	88
max(1931 - 2021)	298	298	253	169	123	195	108	83	148	104	120	217

UHE Jaguari

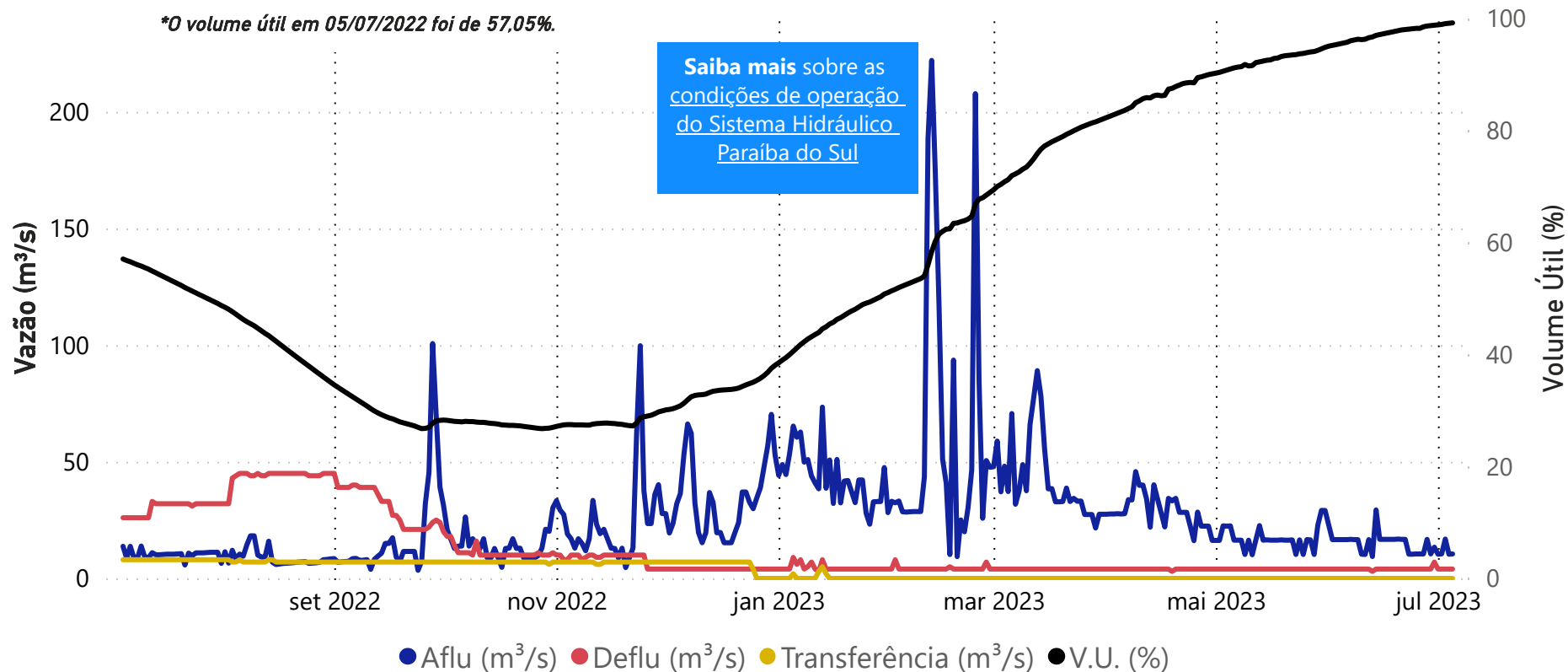

Data	Aflu (m³/s)	Deflu (m³/s)	V.U. (%)
01/07/23	10	4	98,88
02/07/23	10	4	98,95
03/07/23	17	4	99,09
04/07/23	10	4	99,16
05/07/23	10	4	99,23

Data	Transferência (m³/s)
01/07/2023	0,00
02/07/2023	0,00
03/07/2023	0,00
04/07/2023	0,00
05/07/2023	0,00

Saiba mais sobre a transposição no boletim de monitoramento do Sistema Cantareira.

Vazões Naturais Médias Mensais e Relação com a Vazão Média de Longo Termo - MLT

Ano	Mês	Mensal (m³/s)	MLT (%)
2022	julho	12	61%
2022	agosto	10	61%
2022	setembro	18	102%
2022	outubro	15	78%
2022	novembro	24	105%
2022	dezembro	33	101%
2023	janeiro	43	97%
2023	fevereiro	66	141%
2023	março	43	96%
2023	abril	30	92%
2023	maio	19	73%
2023	junho	17	73%
2023	julho	14	71%

Vazões Naturais Médias Mensais - Jaguari (m³/s) - Histórico (1931-2021)

Vazões	Janeiro	Fevereiro	Março	Abril	Mai	Junho	Julho	Agosto	Setembro	Outubro	Novembro	Dezembro
max(1931 - 2021)	101	111	101	58	52	76	44	32	53	39	44	74
med(1931 - 2021)	44	47	45	32	26	23	19	17	17	20	23	33
min(1931 - 2021)	9	10	19	12	10	10	9	8	8	5	11	13

UHE Funil

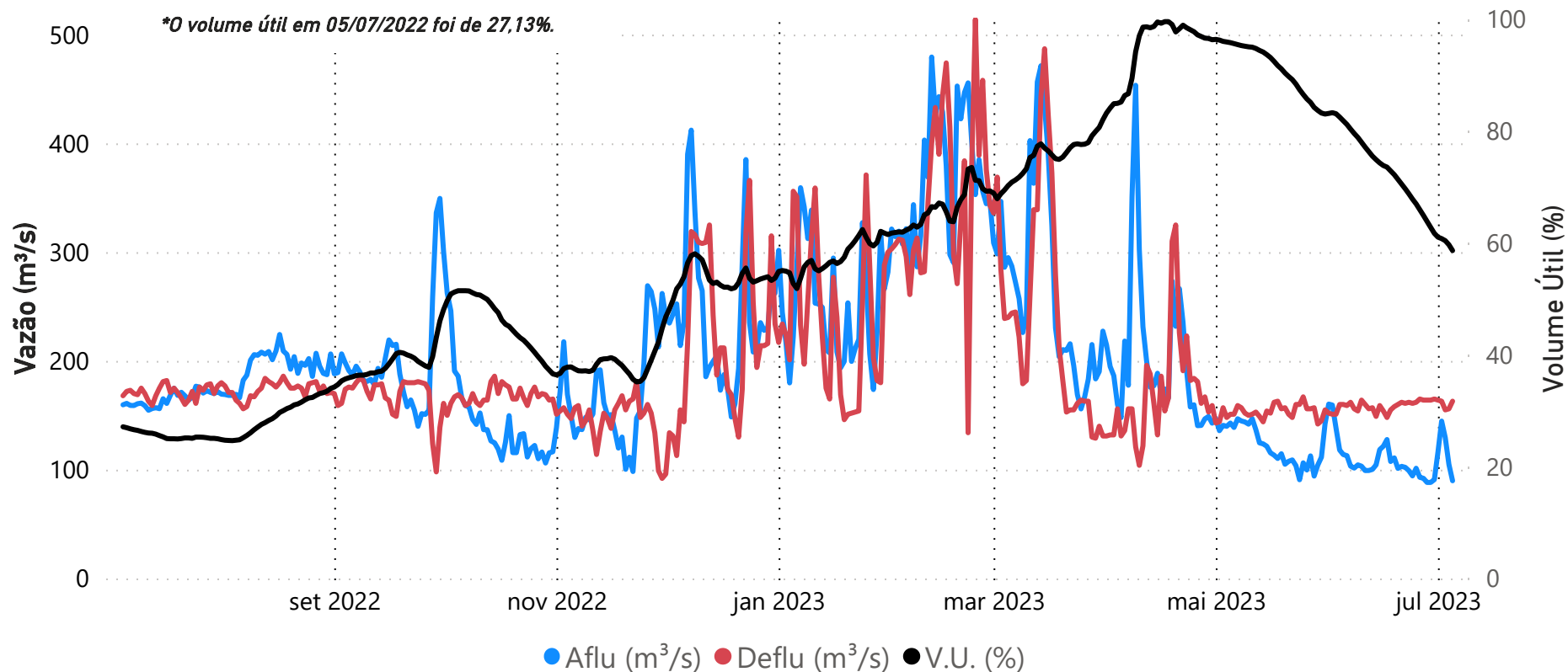

Data	Aflu (m³/s)	Deflu (m³/s)	V.U. (%)
01/07/23	116	164	61,05
02/07/23	145	163	60,79
03/07/23	129	155	60,42
04/07/23	105	156	59,69
05/07/23	90	163	58,65

Vazões Naturais Médias Mensais e Relação com a Vazão Média de Longo Termo - MLT

Ano	Mês	Mensal (m³/s)	MLT (%)
2022	julho	87	63%
2022	agosto	90	76%
2022	setembro	114	94%
2022	outubro	161	110%
2022	novembro	184	100%
2022	dezembro	341	129%
2023	janeiro	371	99%
2023	fevereiro	617	157%
2023	março	442	116%
2023	abril	303	114%
2023	maio	174	93%
2023	junho	158	97%
2023	julho	138	100%

Vazões Naturais Médias Mensais - Funil (m³/s) - Histórico (1931-2021)

Vazões	Janeiro	Fevereiro	Março	Abril	Maio	Junho	Julho	Agosto	Setembro	Outubro	Novembro	Dezembro
max(1931 - 2021)	754	777	871	517	344	633	334	247	423	352	347	539
med(1931 - 2021)	374	393	380	267	187	164	138	118	122	146	184	266
min(1931 - 2021)	93	89	130	138	89	81	76	53	58	50	79	111

Santa Cecília

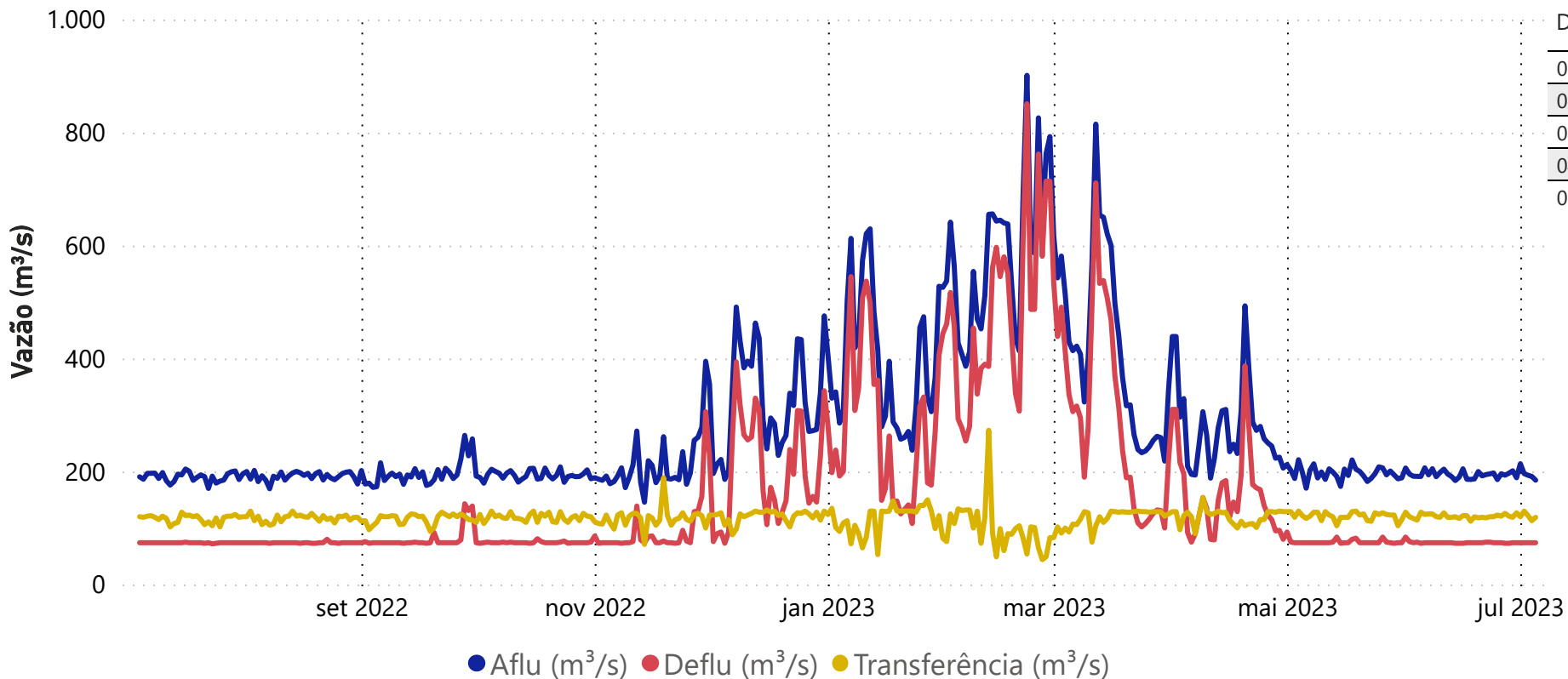

Data	Aflu (m³/s)	Deflu (m³/s)	Transferência (m³/s)
01/07/23	214	74	120
02/07/23	196	74	130
03/07/23	193	74	122
04/07/23	191	74	113
05/07/23	185	74	119

Vazões Naturais Médias Mensais e Relação com a Vazão Média de Longo Termo - MLT

Ano	Mês	Mensal (m³/s)	MLT (%)
2022	julho	108	63%
2022	agosto	108	74%
2022	setembro	137	92%
2022	outubro	194	108%
2022	novembro	239	100%
2022	dezembro	448	129%
2023	janeiro	530	108%
2023	fevereiro	847	167%
2023	março	636	131%
2023	abril	407	121%
2023	maio	222	94%
2023	junho	198	97%
2023	julho	175	102%

Vazões Naturais Médias Mensais - Santa Cecília (m³/s) - Histórico (1931-2021)

Vazões	Janeiro	Fevereiro	Março	Abril	Mai	Junho	Julho	Agosto	Setembro	Outubro	Novembro	Dezembro
max(1931 - 2021)	984	1065	1148	640	408	731	408	303	504	457	468	678
med(1931 - 2021)	491	508	487	337	237	205	170	146	150	181	238	348
min(1931 - 2021)	131	124	183	175	122	116	89	66	72	88	119	143

Acompanhamento do Sistema Hidráulico Paraíba do Sul

Lajes

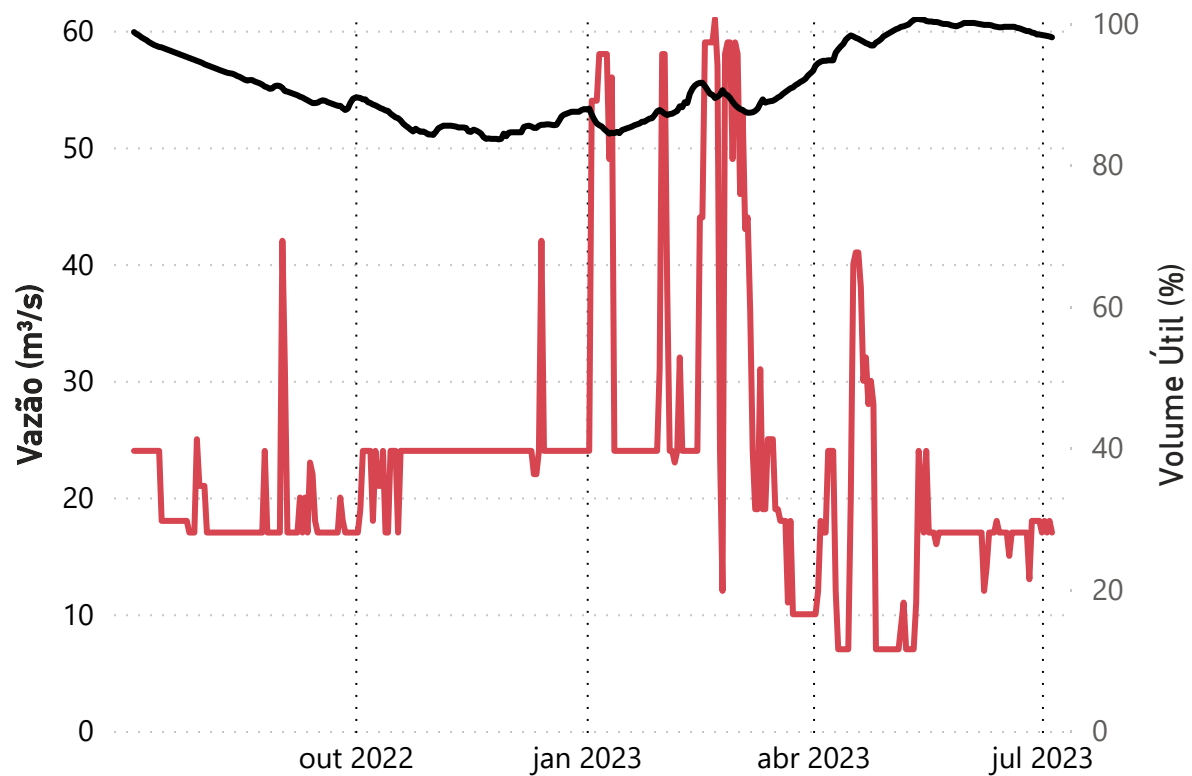

● Deflu (m³/s) ● V.U. (%)

Data	Deflu (m ³ /s)	V.U. (%)
01/07/23	17	98,37
02/07/23	18	98,31
03/07/23	17	98,24
04/07/23	18	98,17
05/07/23	17	98,04

UHE Pereira Passos - Defluência (m³/s)

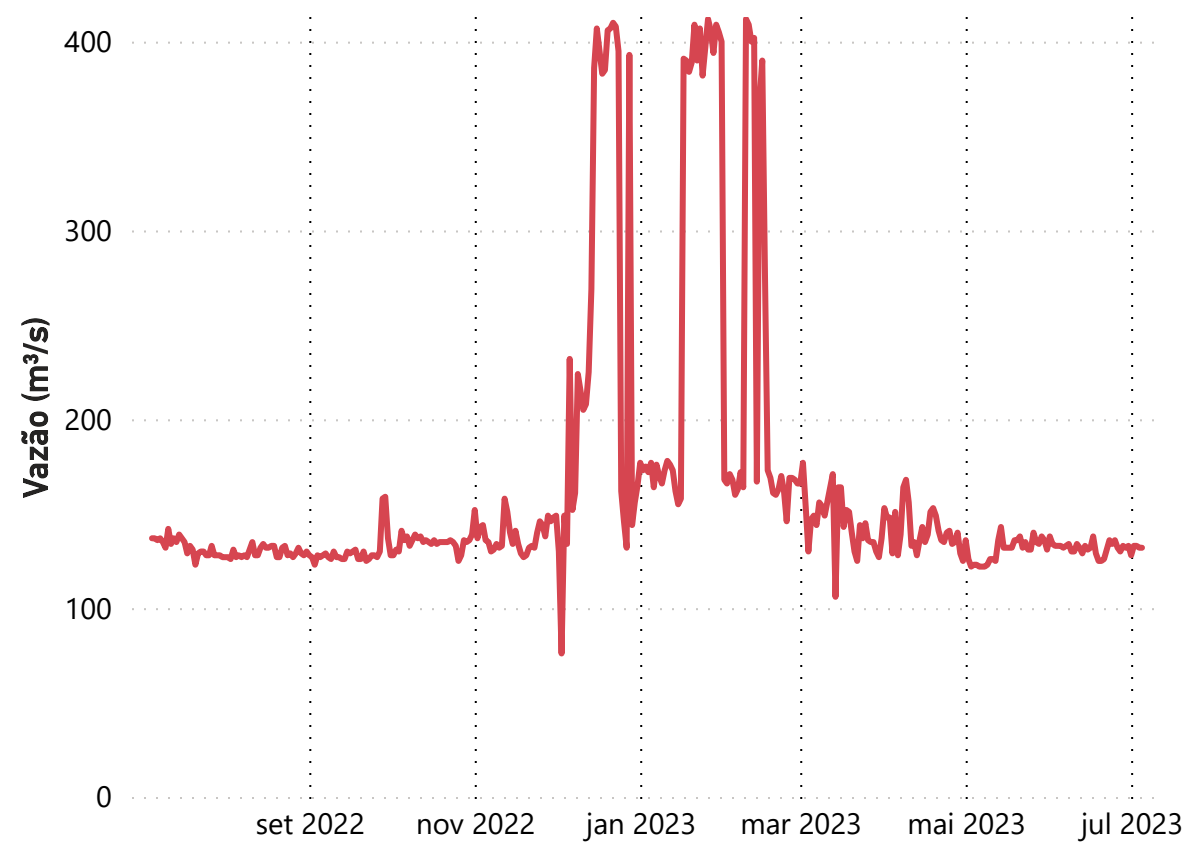

Data	Deflu (m ³ /s)
01/07/23	128
02/07/23	133
03/07/23	133
04/07/23	132
05/07/23	132

*Dados consistidos sujeitos a novas revisões

Superintendência de Operações e Eventos Críticos
Coordenação de Operação de Reservatórios e Sistemas Hídricos

Fonte de dados: ONS

Saiba mais sobre as condições de operação do Sistema Hidráulico Paraíba do Sul