

Saiba mais sobre a transposição no boletim de monitoramento do Sistema Cantareira

LEGENDA

- Usina com reservatório
- Usina a fio d'água
- Usina de Bombeamento
- Reservatório
- xxx Vazão Afluente (m³/s)
- xxx Vazão Defluente (m³/s)
- xxx Volume Útil (%)

Reservatório Equivalente em 18/04/2023

Volume Útil (%)	Volume Útil (hm³)
77,27	3.267,90

Vazão natural mensal de abril de 2023

Aproveitamento	Mensal (m³/s)	% MLT
Paraibuna	86	111%
Santa Branca	99	112%
Jaguari	33	103%
Funil	317	119%
Santa Cecília	426	126%

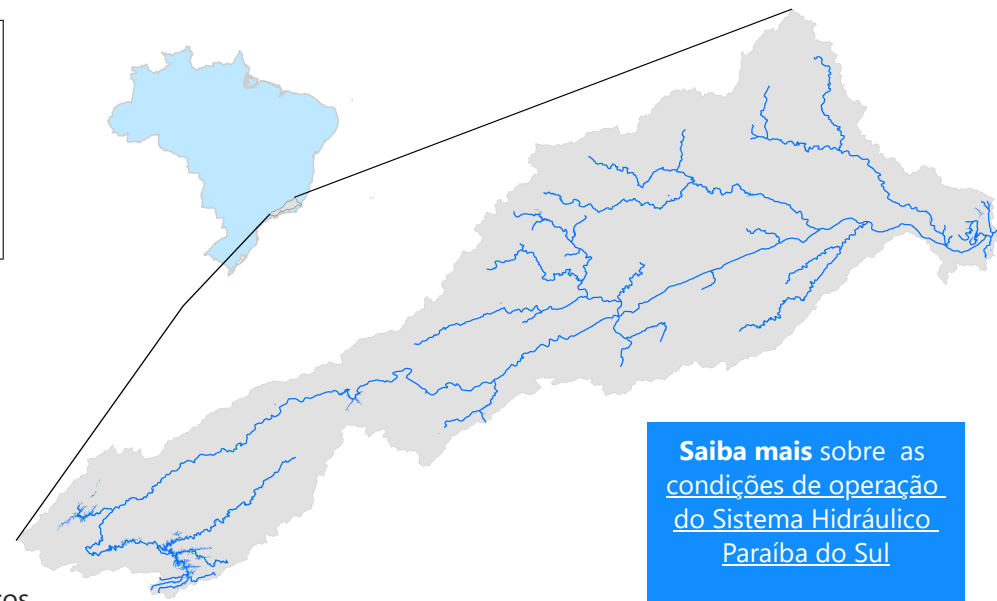

Saiba mais sobre as condições de operação do Sistema Hidráulico Paraíba do Sul

Saiba mais sobre os termos técnicos da operação dos reservatórios no Glossário do Sistema de Acompanhamento de Reservatórios - SAR da ANA

*Dados consistidos sujeitos a novas revisões

Saiba mais sobre as [condições de operação do Sistema Hidráulico Paraíba do Sul](#)

Reservatório Equivalente Paraíba do Sul

Estágios de deplecionamento

Ordem	Reservatório	1º estágio	2º estágio	3º estágio
1	FUNIL	30	30	30
2	SANTA BRANCA	70	≈ 40	10
3	PARAIBUNA	80	≈ 40	5
4	JAGUARI	≈ 80	50	20

Situação em
18/04/2023

Reservatório	Volume Útil (%)
FUNIL	99,60
SANTA BRANCA	53,95
PARAIBUNA	71,68
JAGUARI	87,86
RESERVATÓRIO EQUIVALENTE	77,27
<i>*Reservatório Equivalente em 18/04/2022</i>	<i>52,44</i>

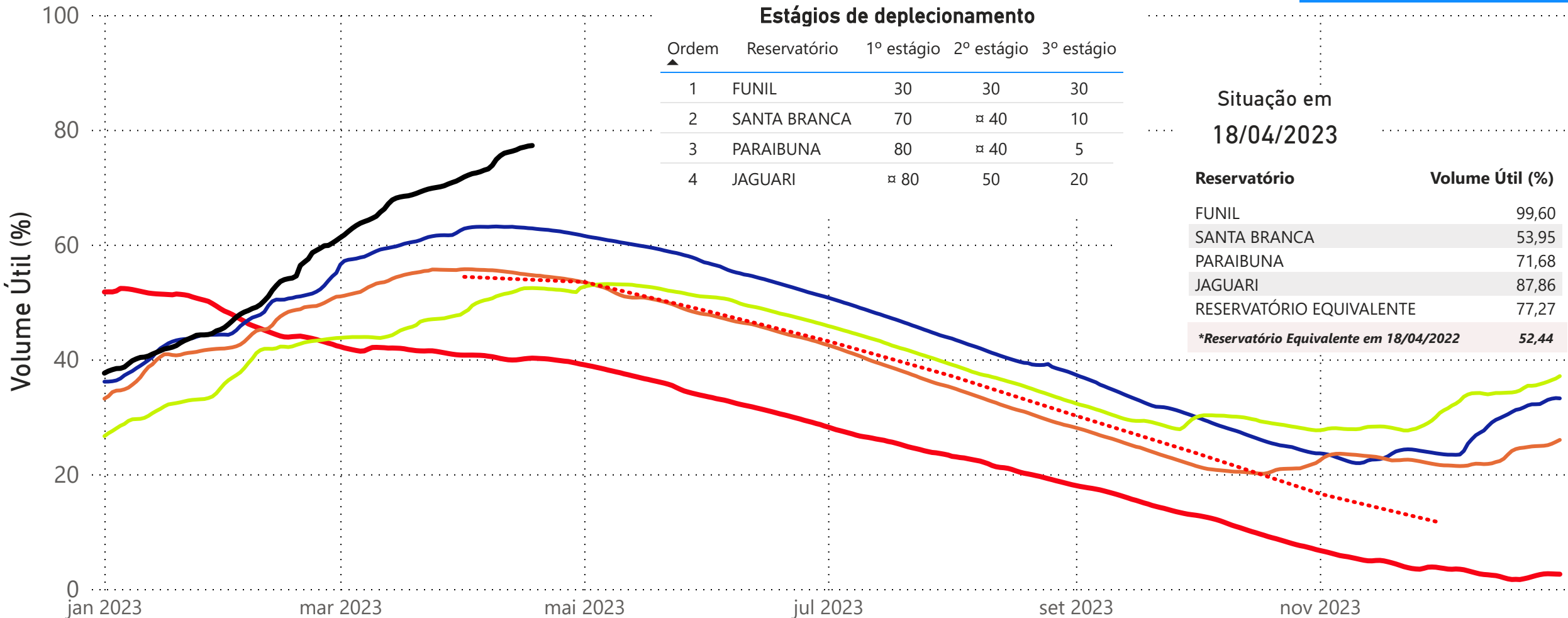

— 2014 — 2020 — 2021 — 2022 — 2023 Curva para operação normal

Fonte de dados: ONS

UHE Paraibuna

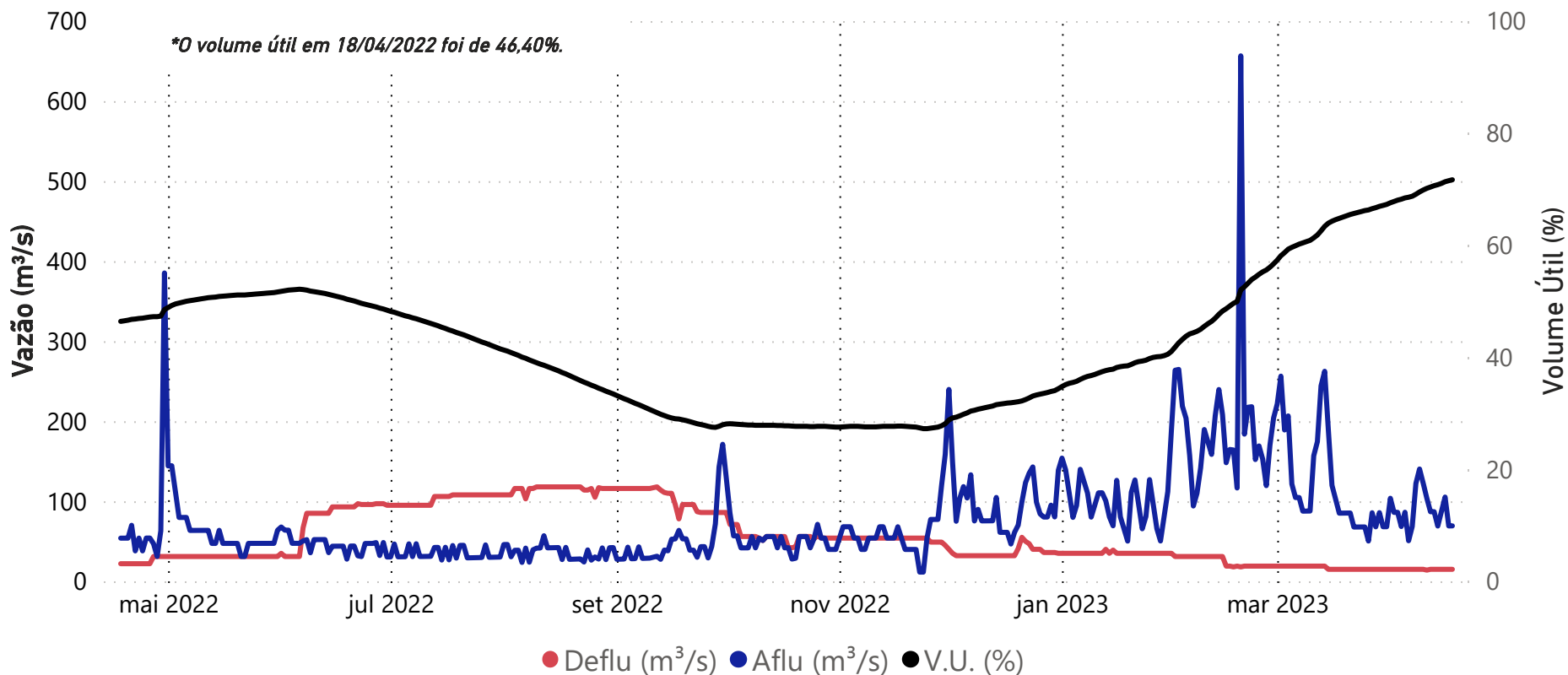

Data	Aflu (m³/s)	Deflu (m³/s)	V.U. (%)
14/04/23	69	15	70,80
15/04/23	87	15	71,03
16/04/23	105	15	71,33
17/04/23	69	15	71,51
18/04/23	69	15	71,68

Vazões Naturais Médias Mensais e Relação com a Vazão Média de Longo Termo - MLT

Ano	Mês	Mensal (m³/s)	MLT %
2022	abril	80	104%
2022	maio	66	110%
2022	junho	50	93%
2022	julho	34	72%
2022	agosto	31	75%
2022	setembro	42	96%
2022	outubro	48	96%
2022	novembro	55	94%
2022	dezembro	93	119%
2023	janeiro	97	92%
2023	fevereiro	199	180%
2023	março	124	122%
2023	abril	86	111%

Vazões Naturais Médias Mensais - Paraibuna (m³/s) - Histórico (1931-2021)

Vazões (m³/s)	Janeiro	Fevereiro	Março	Abril	Maio	Junho	Julho	Agosto	Setembro	Outubro	Novembro	Dezembro
max(1931 - 2021)	262	276	225	148	108	152	94	72	132	92	115	192
med(1931 - 2021)	105	110	101	78	60	54	47	42	44	50	58	78
min(1931 - 2021)	35	29	49	41	33	28	28	21	21	22	27	34

UHE Santa Branca

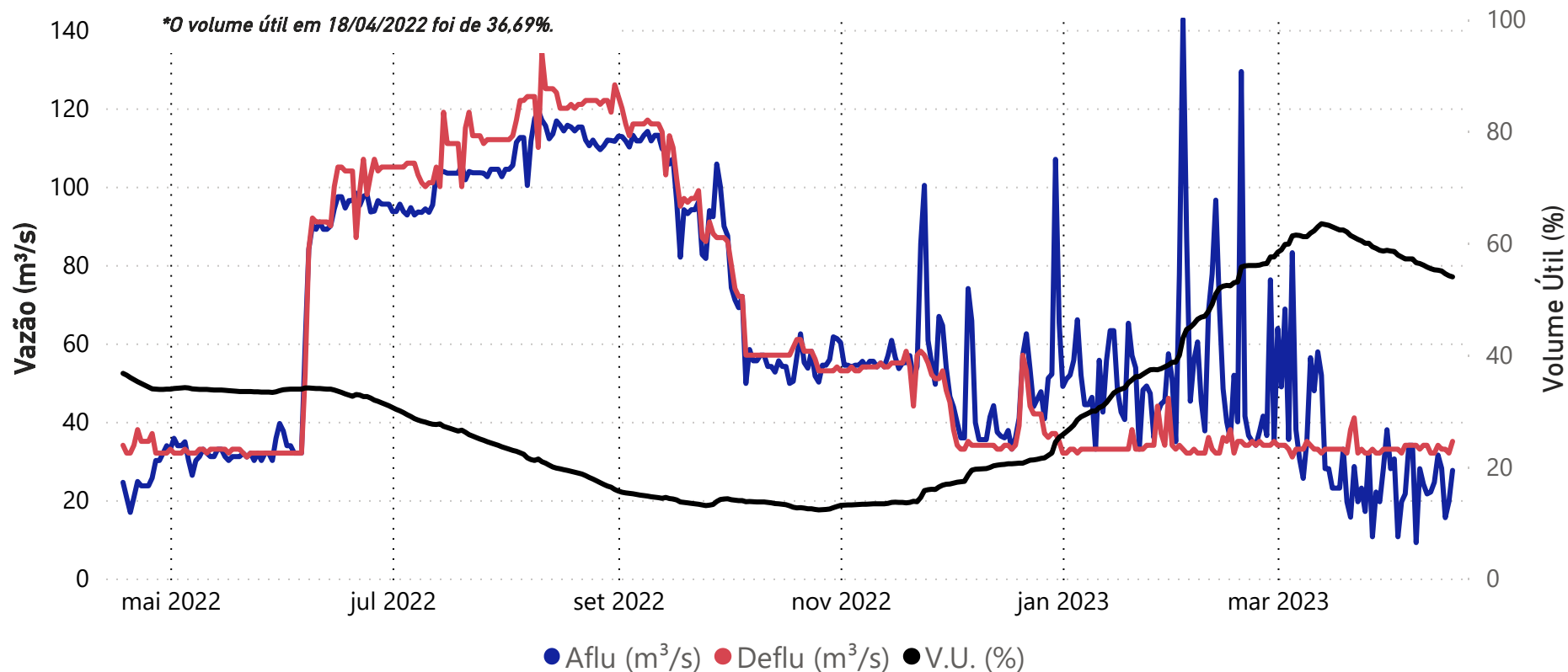

Data	Aflu (m³/s)	Deflu (m³/s)	V.U. (%)
14/04/23	32	34	55,14
15/04/23	28	33	55,00
16/04/23	16	33	54,51
17/04/23	20	32	54,16
18/04/23	28	35	53,95

Vazões Naturais Médias Mensais e Relação com a Vazão Média de Longo Termo - MLT

Ano	Mês	Mensal (m³/s)	MLT (%)
2022	abril	81	92%
2022	maio	75	109%
2022	junho	54	88%
2022	julho	38	71%
2022	agosto	36	76%
2022	setembro	47	94%
2022	outubro	56	98%
2022	novembro	62	93%
2022	dezembro	107	121%
2023	janeiro	110	92%
2023	fevereiro	227	179%
2023	março	143	124%
2023	abril	99	112%

Vazões Naturais Médias Mensais - Santa Branca (m³/s) - Histórico (1931-2021)

Vazões	Janeiro	Fevereiro	Março	Abril	Maio	Junho	Julho	Agosto	Setembro	Outubro	Novembro	Dezembro
min(1931 - 2021)	39	34	54	49	39	33	32	23	23	24	31	39
med(1931 - 2021)	120	127	115	88	69	62	53	47	50	57	66	88
max(1931 - 2021)	298	298	253	169	123	195	108	83	148	104	120	217

UHE Jaguari

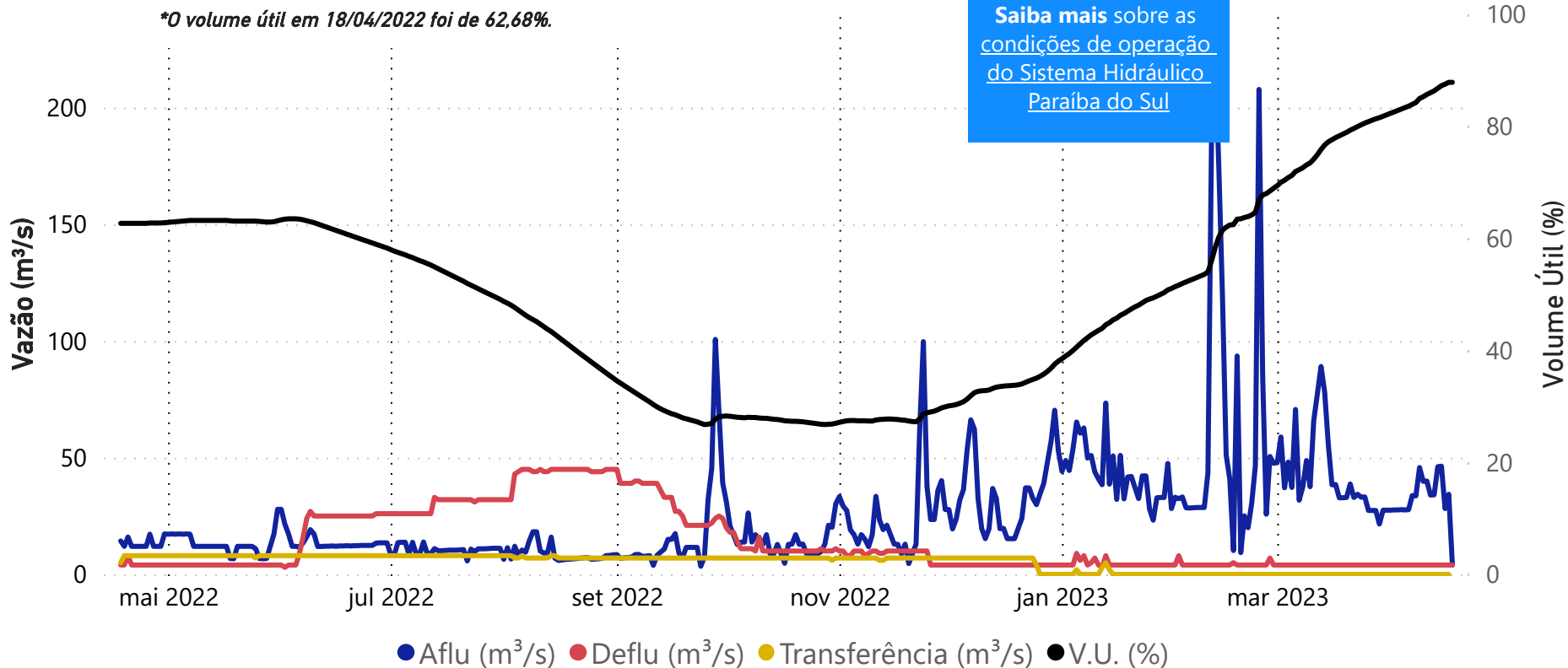

Data	Aflu (m ³ /s)	Deflu (m ³ /s)	V.U. (%)
14/04/23	46	4	86,80
15/04/23	46	4	87,26
16/04/23	28	4	87,53
17/04/23	34	4	87,86
18/04/23	4	4	87,86

Data	Transferência (m ³ /s)
14/04/2023	0,00
15/04/2023	0,00
16/04/2023	0,00
17/04/2023	0,00
18/04/2023	0,00

Saiba mais sobre a transposição no boletim de monitoramento do Sistema Cantareira.

Vazões Naturais Médias Mensais e Relação com a Vazão Média de Longo Termo - MLT

Ano	Mês	Mensal (m ³ /s)	MLT (%)
2022	abril	14	44%
2022	maio	14	55%
2022	junho	15	66%
2022	julho	12	61%
2022	agosto	10	61%
2022	setembro	18	102%
2022	outubro	15	78%
2022	novembro	24	105%
2022	dezembro	33	101%
2023	janeiro	43	97%
2023	fevereiro	66	141%
2023	março	43	96%
2023	abril	33	103%

Vazões Naturais Médias Mensais - Jaguari (m³/s) - Histórico (1931-2021)

Vazões	Janeiro	Fevereiro	Março	Abril	Maio	Junho	Julho	Agosto	Setembro	Outubro	Novembro	Dezembro
max(1931 - 2021)	101	111	101	58	52	76	44	32	53	39	44	74
med(1931 - 2021)	44	47	45	32	26	23	19	17	17	20	23	33
min(1931 - 2021)	9	10	19	12	10	10	9	8	8	5	11	13

UHE Funil

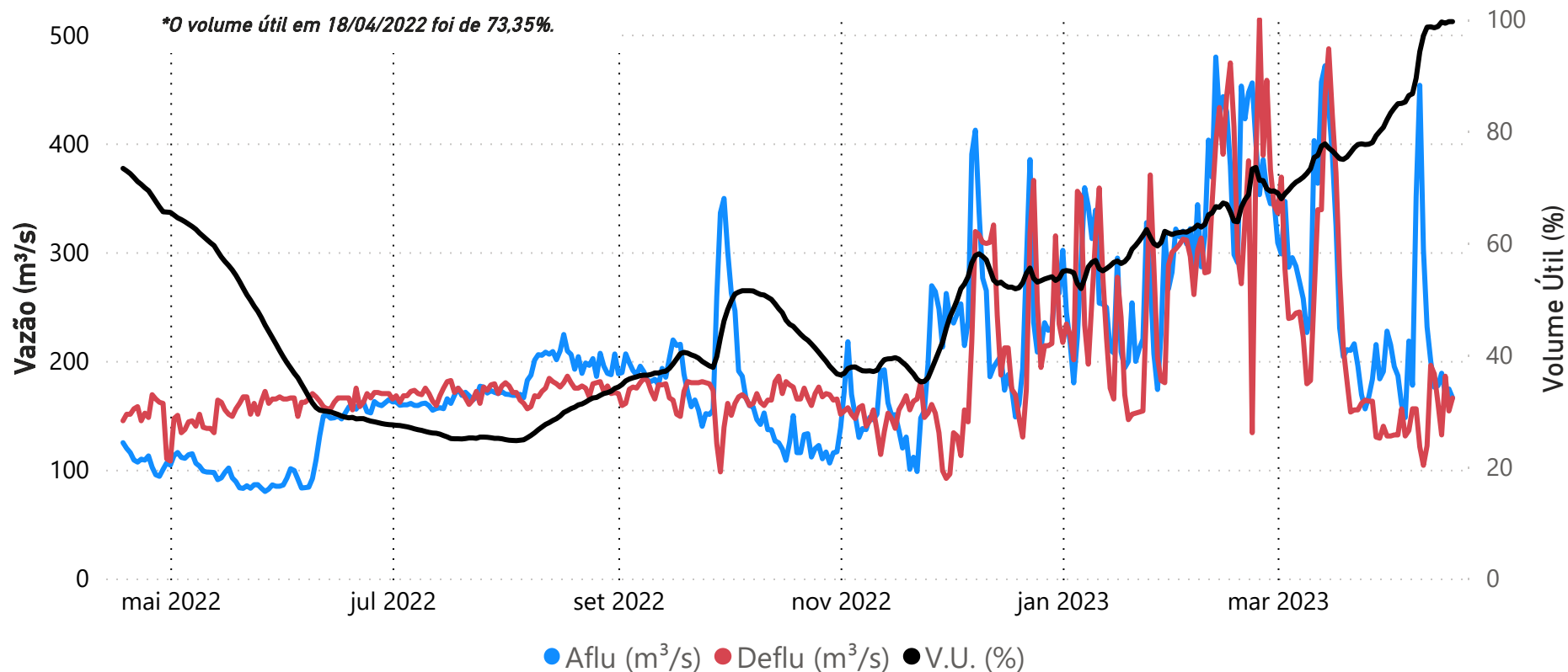

Data	Aflu (m³/s)	Deflu (m³/s)	V.U. (%)
14/04/23	177	161	98,73
15/04/23	189	132	99,54
16/04/23	170	186	99,31
17/04/23	174	154	99,60
18/04/23	166	166	99,60

Vazões Naturais Médias Mensais e Relação com a Vazão Média de Longo Termo - MLT

Ano	Mês	Mensal (m³/s)	MLT (%)
2022	abril	158	59%
2022	maio	160	85%
2022	junho	119	72%
2022	julho	88	64%
2022	agosto	90	76%
2022	setembro	114	94%
2022	outubro	161	110%
2022	novembro	184	100%
2022	dezembro	341	129%
2023	janeiro	371	99%
2023	fevereiro	617	157%
2023	março	442	116%
2023	abril	317	119%

Vazões Naturais Médias Mensais - Funil (m³/s) - Histórico (1931-2021)

Vazões	Janeiro	Fevereiro	Março	Abril	Maio	Junho	Julho	Agosto	Setembro	Outubro	Novembro	Dezembro
max(1931 - 2021)	754	777	871	517	344	633	334	247	423	352	347	539
med(1931 - 2021)	374	393	380	267	187	164	138	118	122	146	184	266
min(1931 - 2021)	93	89	130	138	89	81	76	53	58	50	79	111

Santa Cecília

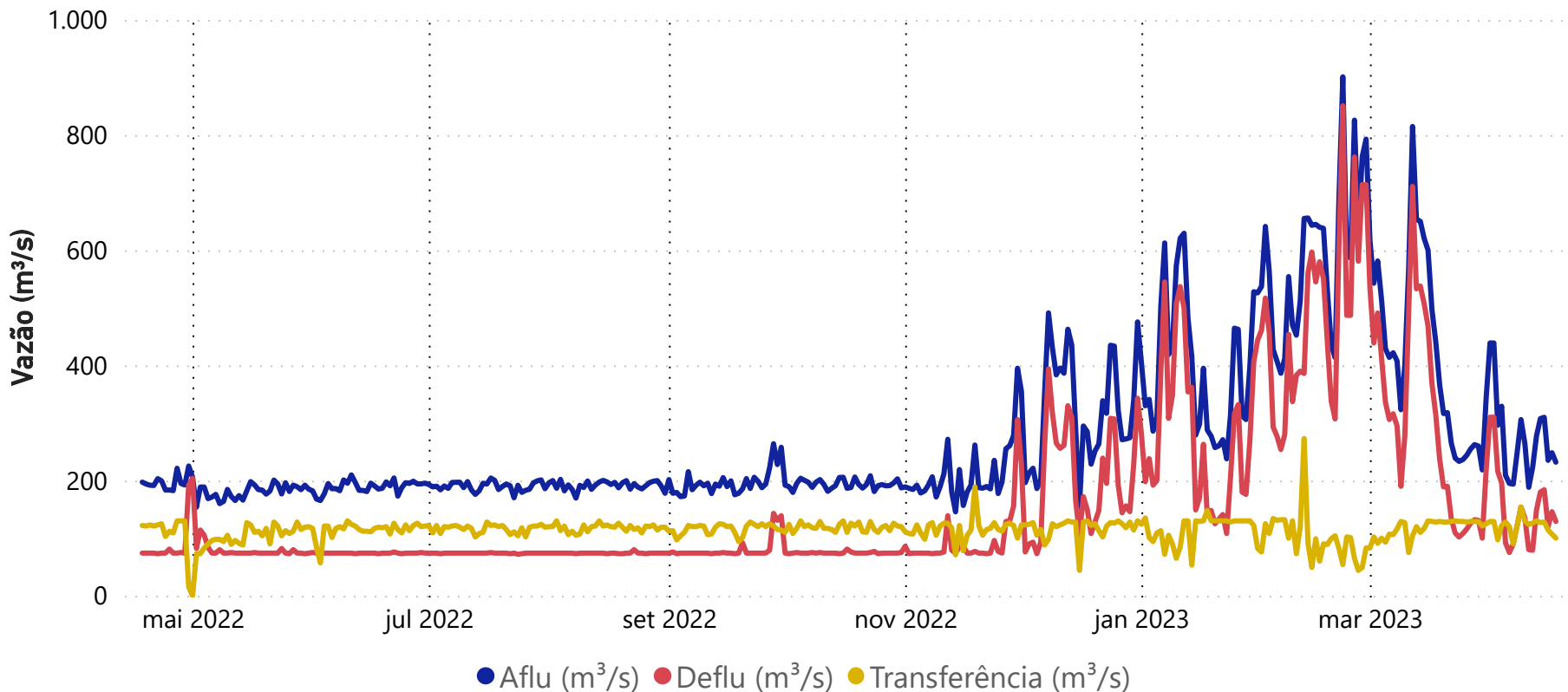

Data	Aflu (m³/s)	Deflu (m³/s)	Transferência (m³/s)
14/04/23	308	180	127
15/04/23	310	184	128
16/04/23	235	120	114
17/04/23	248	146	107
18/04/23	232	129	100

Vazões Naturais Médias Mensais e Relação com a Vazão Média de Longo Termo - MLT

Ano	Mês	Mensal (m³/s)	MLT (%)
2022	abril	208	62%
2022	maio	193	81%
2022	junho	145	71%
2022	julho	110	65%
2022	agosto	108	74%
2022	setembro	137	92%
2022	outubro	194	108%
2022	novembro	239	100%
2022	dezembro	448	129%
2023	janeiro	530	108%
2023	fevereiro	847	167%
2023	março	636	131%
2023	abril	426	126%

Vazões Naturais Médias Mensais - Santa Cecília (m³/s) - Histórico (1931-2021)

Vazões	Janeiro	Fevereiro	Março	Abril	Maio	Junho	Julho	Agosto	Setembro	Outubro	Novembro	Dezembro
max(1931 - 2021)	984	1065	1148	640	408	731	408	303	504	457	468	678
med(1931 - 2021)	491	508	487	337	237	205	170	146	150	181	238	348
min(1931 - 2021)	131	124	183	175	122	116	89	66	72	88	119	143

Acompanhamento do Sistema Hidráulico Paraíba do Sul

Lajes

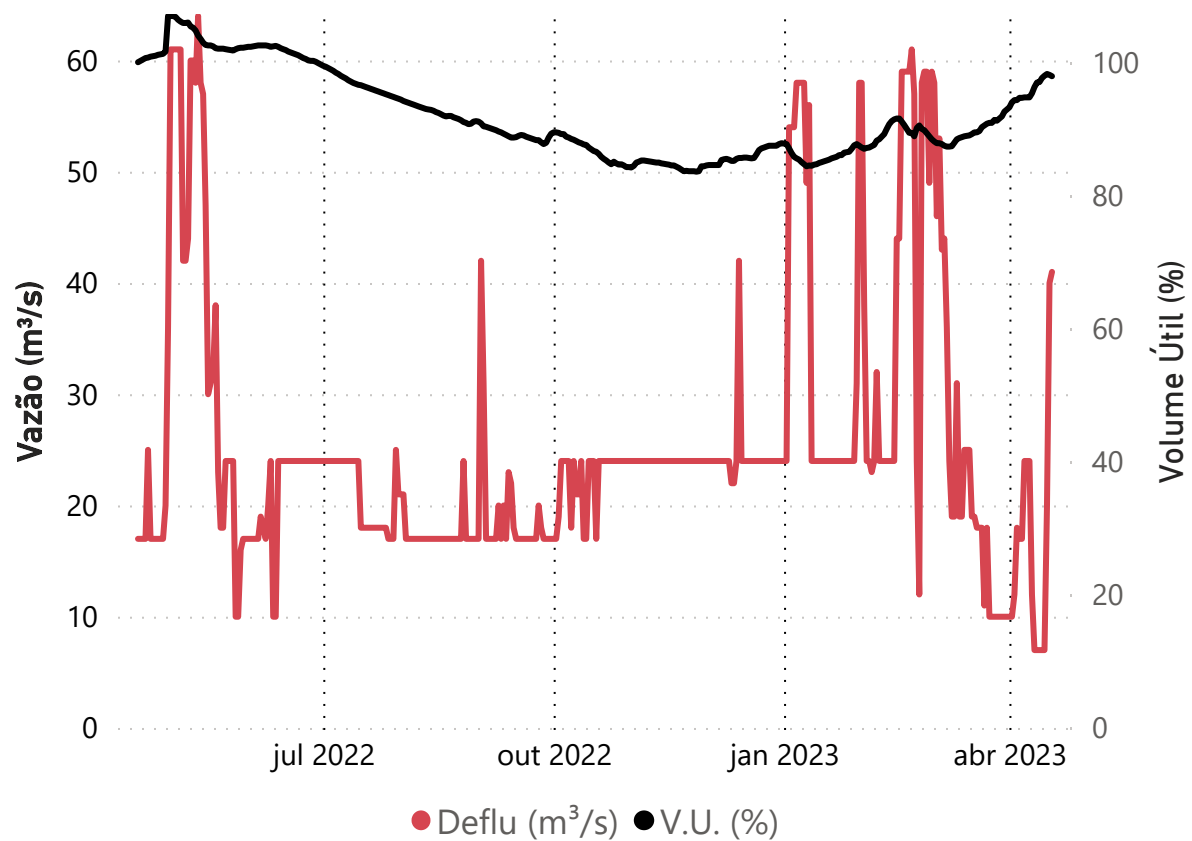

Data	Deflu (m³/s)	V.U. (%)
14/04/23	7	97,70
15/04/23	7	98,04
16/04/23	20	98,31
17/04/23	40	98,17
18/04/23	41	97,97

UHE Pereira Passos - Defluência (m³/s)

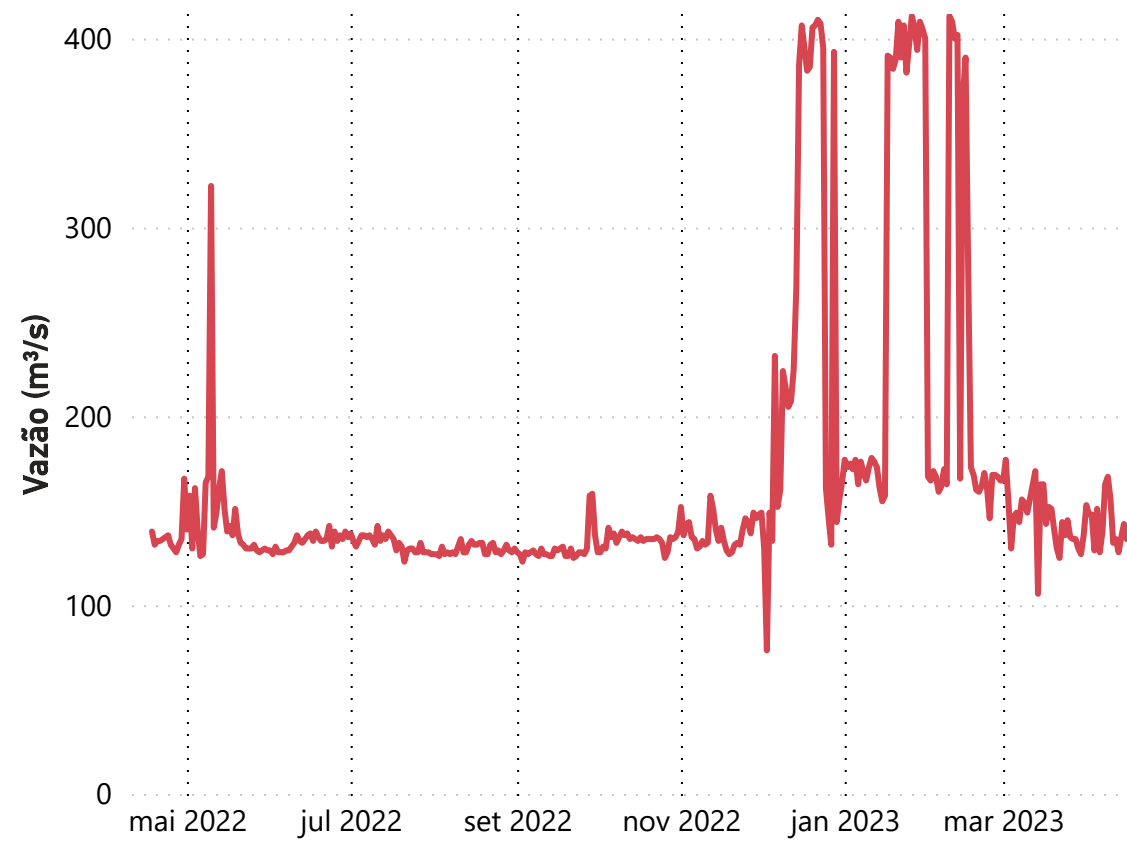

Data	Deflu (m³/s)
14/04/23	136
15/04/23	143
16/04/23	135
17/04/23	139
18/04/23	151

*Dados consistidos sujeitos a novas revisões