

## Bacia do Rio Paraíba do Sul

04/04/2018\*

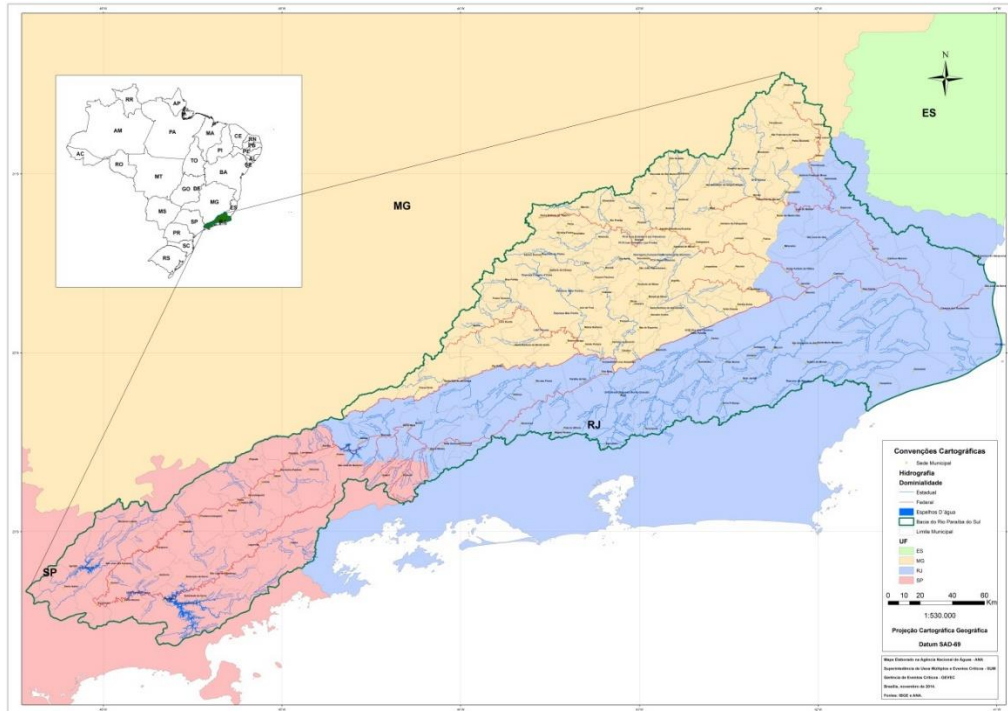

\*Os dados utilizados para o boletim são brutos e estão sujeitos a consistência. Os dados são referentes ao dia anterior à data do boletim.

## Diagrama Esquemático de Hidrelétricas - Bacia do Rio Paraíba do Sul

Dados do dia 03/04/2018

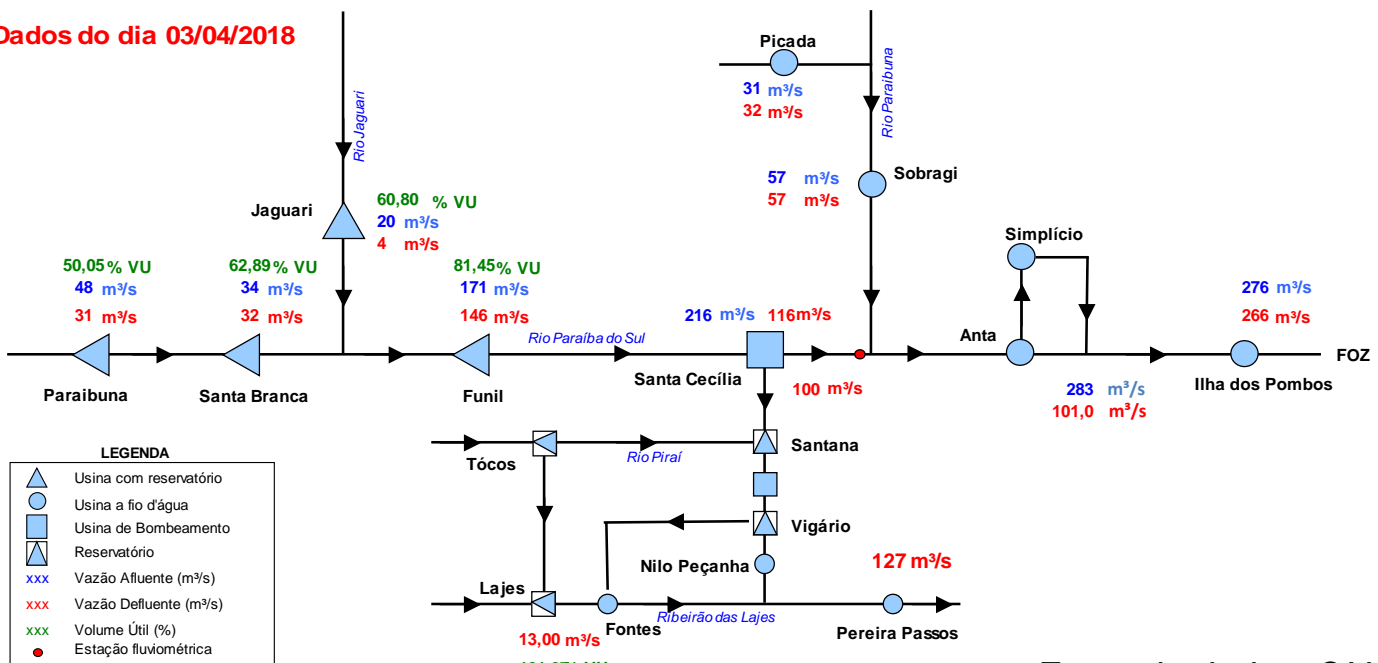

Fonte de dados: ONS

\*\*\*Vazão natural: vazão que ocorreria em um seção do rio, se não houvesse as ações antrópicas em sua bacia contribuinte, tais como usos consuntivos, regularizações de reservatórios e desvios de água.

## Situação do Reservatório Equivalente da Bacia do Rio Paraíba do Sul

Características				Situação em 03/04/2018			
RESERVATÓRIOS	Volume Máximo (hm³)	Volume Mínimo (hm³)	Volume Útil (hm³)	Cota (m)	Vol. Acum. (hm³)	Vol. Útil Acum. (hm³)	% Vol. Útil
Paraibuna	4.731,7	2.096	2.636	705,68	3415	1319,6	50,06
Santa Branca	439,0	131	308	617,29	324	193,2	62,74
Jaguari	1.235,6	443	792	616,81	925	481,8	60,80
Funil	888,3	283	605	463,38	776	493,0	81,44
<b>Reservatório Equivalente</b>	<b>7.294,7</b>	<b>2.953</b>	<b>4.342</b>		<b>5441</b>	<b>2.488</b>	<b>57,29%</b>
Lajes	445,35	0,01	445,34	415,28	454	454,10	101,97

### RESERVATÓRIO EQUIVALENTE



## Reservatórios da Bacia do Rio Paraíba do Sul

### Paraibuna

Ano	Jan	Fev	Mar	Abr	Mai	Jun	Jul	Ago	Set	Out	Nov	Dez	MÉDIA
Máxima	262	276	225	148	108	152	94	72	132	92	115	192	118
Mínima	35	29	49	41	33	28	28	21	21	22	27	34	36
Média	105	111	102	79	61	54	47	42	45	50	58	79	69

Ano	Jan	Fev	Mar	Abr	Mai	Jun	Jul	Ago	Set	Out	Nov	Dez	MÉDIA
2014*	70	29	49	50	35	29	28	27	27	22	27	34	36
2017	106	56	91	50	50	42	31	34	24	28	43	43	50
2018	132	90	81	48									

Ano	Jan	Fev	Mar	Abr	Mai	Jun	Jul	Ago	Set	Out	Nov	Dez	MÉDIA
2014*	67%	26%	48%	63%	57%	53%	59%	65%	61%	44%	46%	43%	52%
2017	101%	50%	89%	63%	83%	78%	66%	82%	53%	55%	75%	55%	72%
2018	126%	81%	79%	61%									

\* Ano com menor vazão anual entre 1931 e 2016.

\*\* O valor de abril de 2018 corresponde à média parcial até o dia 03.

### Paraibuna

Data	Vaz. Nat (m³/s)	Defluência (m³/s)	Nível (m)	Volume Útil (%)
28/03/2018	64	31	705,62	49,73
29/03/2018	58	31	705,63	49,78
30/03/2018	52	31	705,64	49,83
31/03/2018	48	31	705,65	49,89
01/04/2018	48	31	705,66	49,94
02/04/2018	48	31	705,67	49,99
03/04/2018	48	31	705,68	50,05

### PARAIBUNA - VOLUME ÚTIL (%)

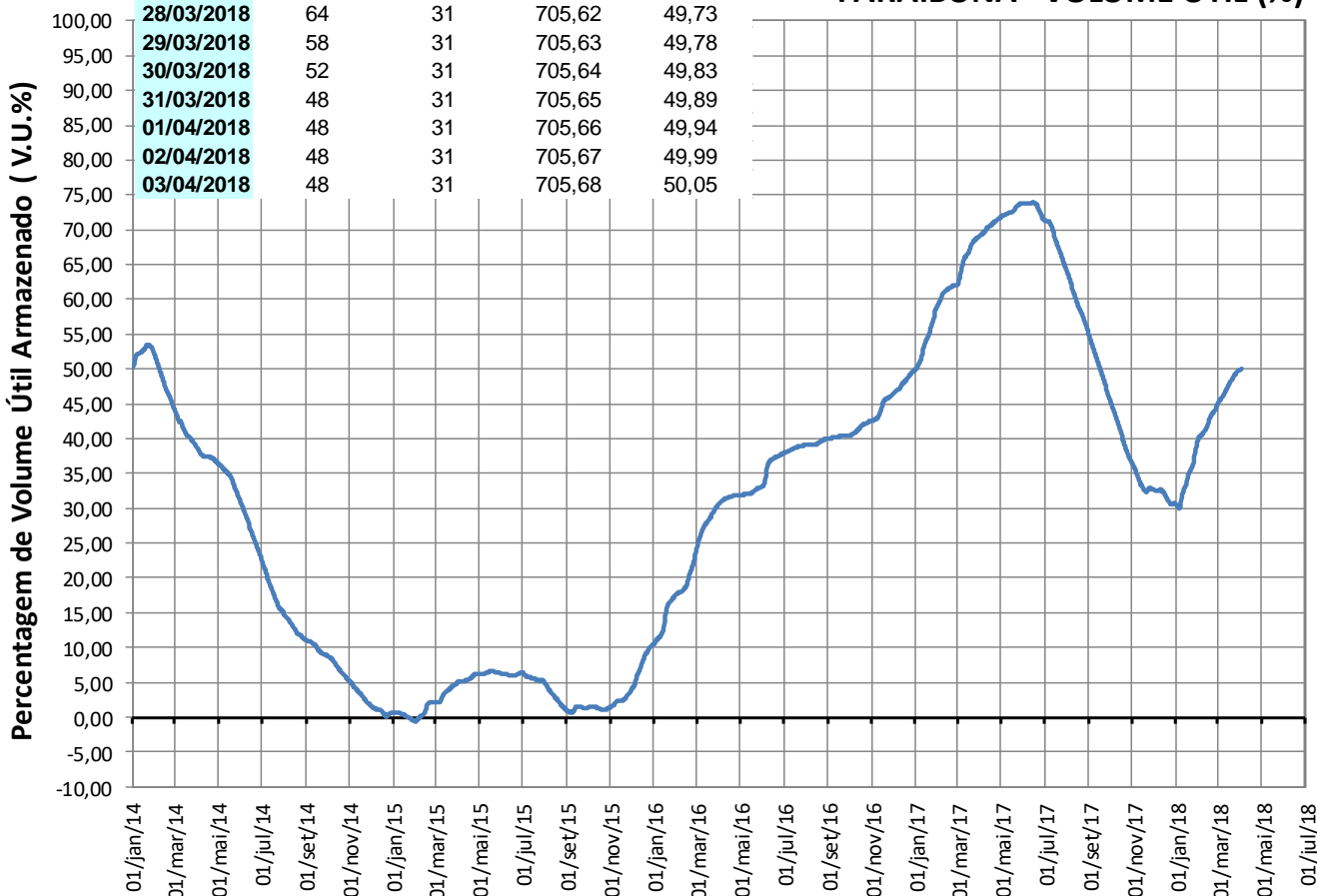

## Reservatórios da Bacia do Rio Paraíba do Sul

### Santa Branca

VAZÕES NATURAIS MÉDIAS MENSAIS - SANTA BRANCA (m³/s) - Histórico (1931 até 2016)

Ano	Jan	Fev	Mar	Abr	Mai	Jun	Jul	Ago	Set	Out	Nov	Dez	MÉDIA
Máxima	298	298	253	169	123	195	108	83	148	104	120	217	130
Mínima	39	34	54	49	39	33	32	23	23	24	31	39	40
Média	120	128	116	90	70	62	54	48	51	57	66	89	79

VAZÕES NATURAIS MÉDIAS MENSAIS - SANTA BRANCA (m³/s) - 2014\* - 2017 - 2018

Ano	Jan	Fev	Mar	Abr	Mai	Jun	Jul	Ago	Set	Out	Nov	Dez	MÉDIA
2014*	78	34	54	57	39	33	32	30	30	24	31	39	40
2017	124	66	108	57	58	48	35	38	26	31	50	49	58
2018	149	104	101	59									

RELAÇÃO ENTRE VAZÃO NATURAL MÉDIA MENSAL OBSERVADA E A VAZÃO NATURAL MÉDIA DE LONGO TERMO - SANTA BRANCA (%)

Ano	Jan	Fev	Mar	Abr	Mai	Jun	Jul	Ago	Set	Out	Nov	Dez	MÉDIA
2014*	65%	27%	47%	63%	56%	53%	59%	63%	59%	42%	47%	44%	50%
2017	104%	52%	93%	63%	84%	77%	65%	81%	52%	54%	75%	55%	73%
2018	124%	81%	87%	65%									

\* Ano com menor vazão anual entre 1931 e 2016.

\*\* O valor de abril de 2018 corresponde à média parcial até o dia 03.

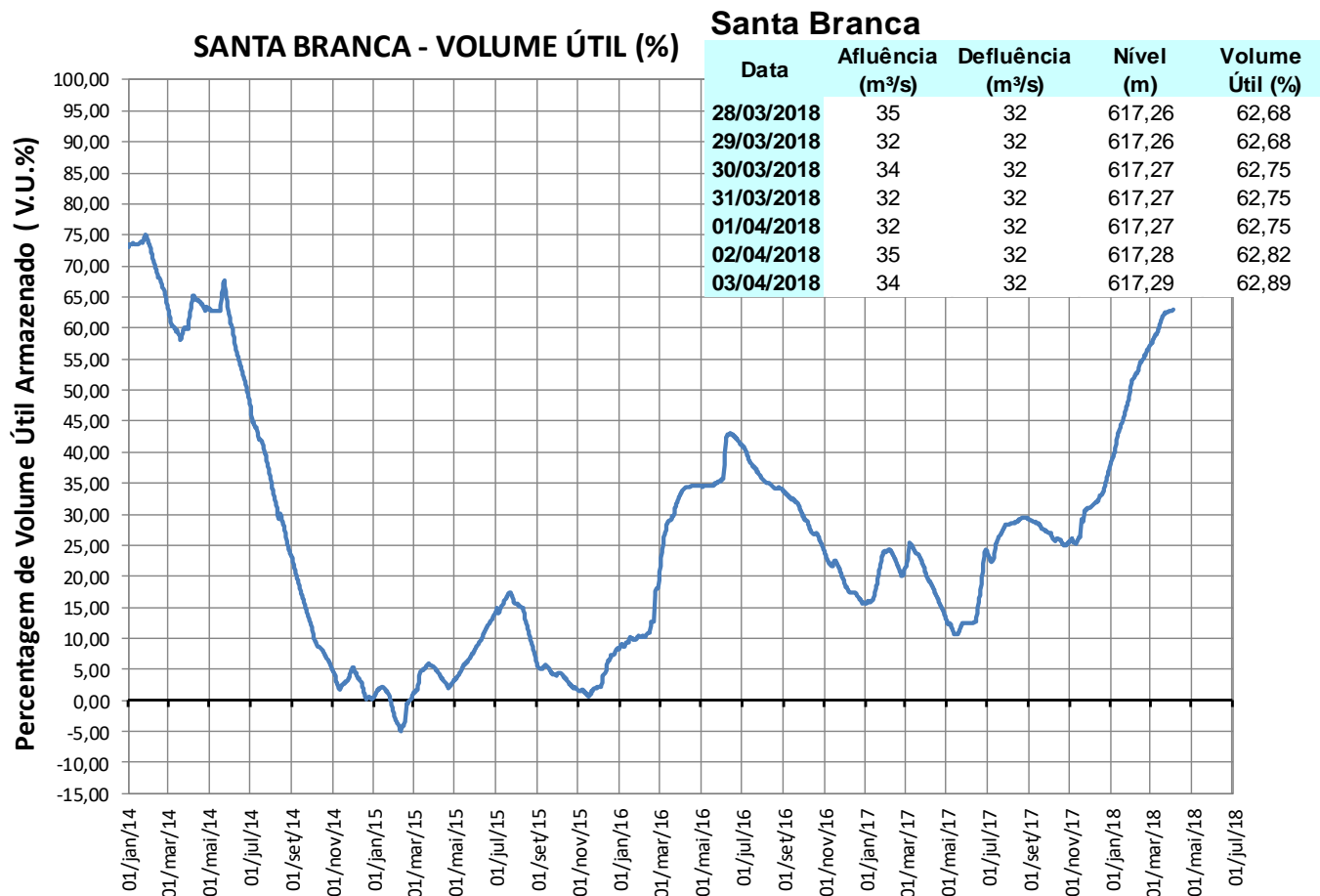

## Reservatórios da Bacia do Rio Paraíba do Sul

### Jaguari

Ano	Jan	Fev	Mar	Abr	Mai	Jun	Jul	Ago	Set	Out	Nov	Dez	MÉDIA
Máxima	101	111	101	58	52	76	44	32	53	39	44	74	52
Mínima	9	10	19	14	12	11	10	8	7	5	11	13	12
Média	45	48	46	33	26	23	20	17	18	20	23	33	29

Ano	Jan	Fev	Mar	Abr	Mai	Jun	Jul	Ago	Set	Out	Nov	Dez	MÉDIA
2014*	15	10	19	18	13	11	10	8	9	5	11	14	12
2017	46	21	31	18	24	17	11	13	8	11	15	13	19
2018	36	22	25	17									

Ano	Jan	Fev	Mar	Abr	Mai	Jun	Jul	Ago	Set	Out	Nov	Dez	MÉDIA
2014*	34%	21%	42%	54%	49%	47%	51%	47%	51%	25%	47%	42%	41%
2017	102%	44%	67%	55%	89%	73%	54%	74%	43%	56%	66%	38%	64%
2018	80%	45%	55%	51%									

\* Ano com menor vazão anual entre 1931 e 2016.

\*\* O valor de abril de 2018 corresponde à média parcial até o dia 03.

### Jaguari

Data	Vaz. Nat (m³/s)	Defluência (m³/s)	Nível (m)	Volume Útil (%)
28/03/2018	25	4	616,67	60,01
29/03/2018	27	4	616,70	60,18
30/03/2018	18	4	616,74	60,40
31/03/2018	13	4	616,75	60,46
01/04/2018	15	5	616,75	60,46
02/04/2018	15	4	616,80	60,74
03/04/2018	20	4	616,81	60,80

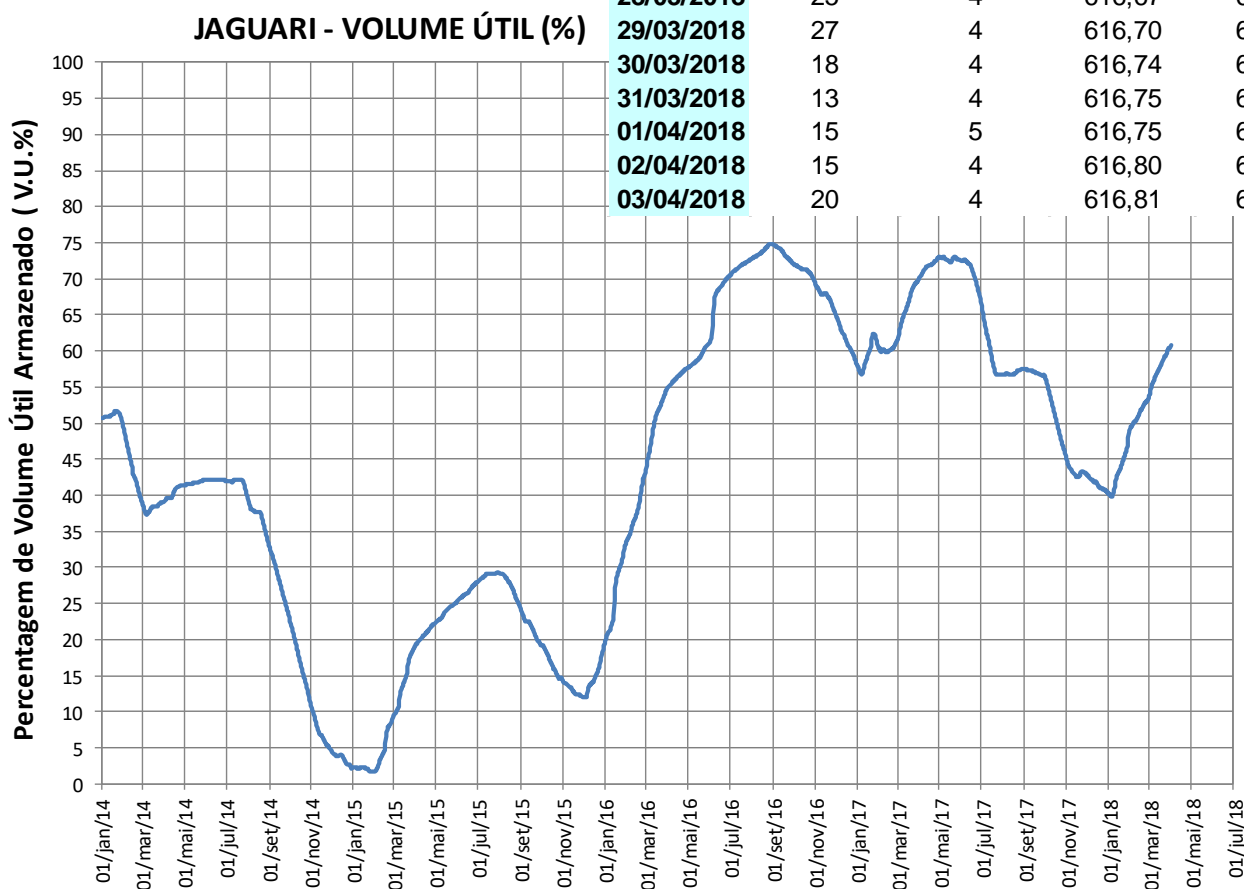

## Reservatórios da Bacia do Rio Paraíba do Sul

### Funil

VAZÕES NATURAIS MÉDIAS MENSAIS - FUNIL (m³/s) - Histórico (1931 até 2016)													
Ano	Jan	Fev	Mar	Abr	Mai	Jun	Jul	Ago	Set	Out	Nov	Dez	MÉDIA
Máxima	754	777	870	517	344	633	334	246	423	352	347	539	403
Mínima	93	89	130	138	89	81	77	53	58	50	79	111	96
Média	376	397	384	272	190	166	140	119	124	148	185	268	231

VAZÕES NATURAIS MÉDIAS MENSAIS - FUNIL (m³/s) - 2014* - 2017 - 2018													
Ano	Jan	Fev	Mar	Abr	Mai	Jun	Jul	Ago	Set	Out	Nov	Dez	MÉDIA
2014*	177	89	130	142	89	81	77	70	64	50	79	111	96
2017	355	202	313	152	166	126	87	95	60	76	136	119	157
2018	344	280	332	192									

RELAÇÃO ENTRE VAZÃO NATURAL MÉDIA MENSAL OBSERVADA E A VAZÃO NATURAL MÉDIA DE LONGO TERMO - FUNIL (%)													
Ano	Jan	Fev	Mar	Abr	Mai	Jun	Jul	Ago	Set	Out	Nov	Dez	MÉDIA
2014*	47%	22%	34%	52%	47%	49%	55%	59%	52%	34%	43%	41%	42%
2017	94%	51%	82%	56%	87%	76%	62%	79%	48%	51%	74%	45%	68%
2018	91%	70%	87%	70%									

\* Ano com menor vazão anual entre 1931 e 2016.

\*\* O valor de abril de 2018 corresponde à média parcial até o dia 03.

### Funil

Data	Afluência (m³/s)	Defluência (m³/s)	Nível (m)	Volume Útil (%)
28/03/2018	157	153	463,49	82,11
29/03/2018	158	162	463,48	82,05
30/03/2018	159	151	463,50	82,17
31/03/2018	143	156	463,47	81,99
01/04/2018	125	158	463,39	81,51
02/04/2018	121	150	463,32	81,09
03/04/2018	171	146	463,38	81,45

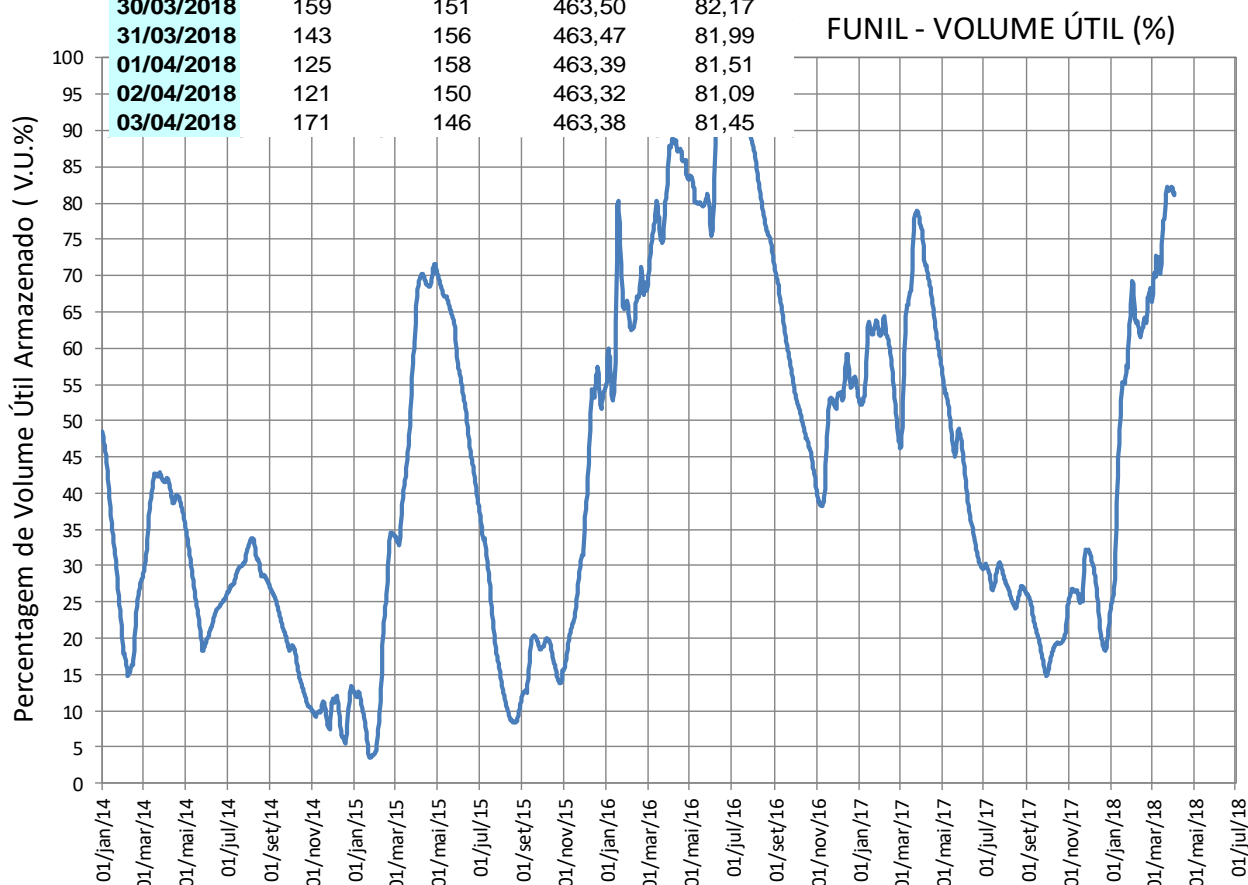

## Reservatórios da Bacia do Rio Paraíba do Sul

### Santa Cecília

VAZÕES NATURAIS MÉDIAS MENSAIS - SANTA CECÍLIA (m³/s) - Histórico (1931 até 2016)

Ano	Jan	Fev	Mar	Abr	Mai	Jun	Jul	Ago	Set	Out	Nov	Dez	MÉDIA
Máxima	984	1065	1148	640	408	731	408	303	504	457	468	678	503
Mínima	131	124	183	175	122	117	92	66	74	88	119	143	134
Média	494	514	490	344	241	209	174	147	153	183	239	350	295

VAZÕES NATURAIS MÉDIAS MENSAIS - SANTA CECÍLIA (m³/s) - 2014\* - 2017 - 2018

Ano	Jan	Fev	Mar	Abr	Mai	Jun	Jul	Ago	Set	Out	Nov	Dez	MÉDIA
2014*	218	124	183	189	122	117	107	95	96	88	120	152	134
2017	463	256	377	188	200	155	108	117	72	91	167	156	196
2018	412	369	456	249									

RELAÇÃO ENTRE VAZÃO NATURAL MÉDIA MENSAL OBSERVADA E A VAZÃO NATURAL MÉDIA DE LONGO TERMO - SANTA CECÍLIA (%)

Ano	Jan	Fev	Mar	Abr	Mai	Jun	Jul	Ago	Set	Out	Nov	Dez	MÉDIA
2014*	44%	24%	37%	55%	51%	56%	62%	64%	63%	48%	50%	43%	45%
2017	94%	50%	77%	55%	83%	74%	62%	79%	47%	50%	70%	44%	66%
2018	83%	72%	93%	72%									

\* Ano com menor vazão anual entre 1931 e 2016.

\*\* O valor de abril de 2018 corresponde à média parcial até o dia 03.

SANTA CECÍLIA - VAZÃO DEFLUENTE (m³/s)

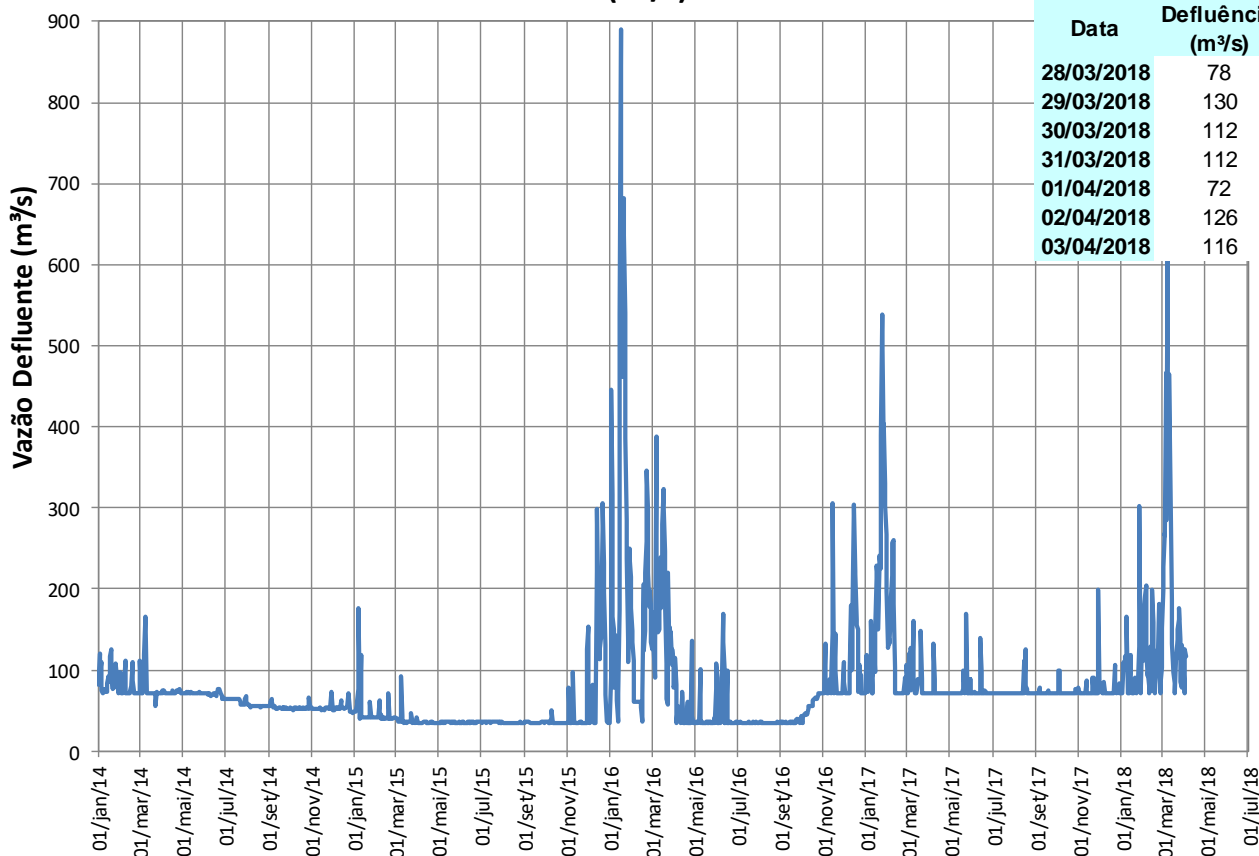

## Reservatórios da Bacia do Rio Paraíba do Sul

### Pereira Passos

#### Pereira Passos

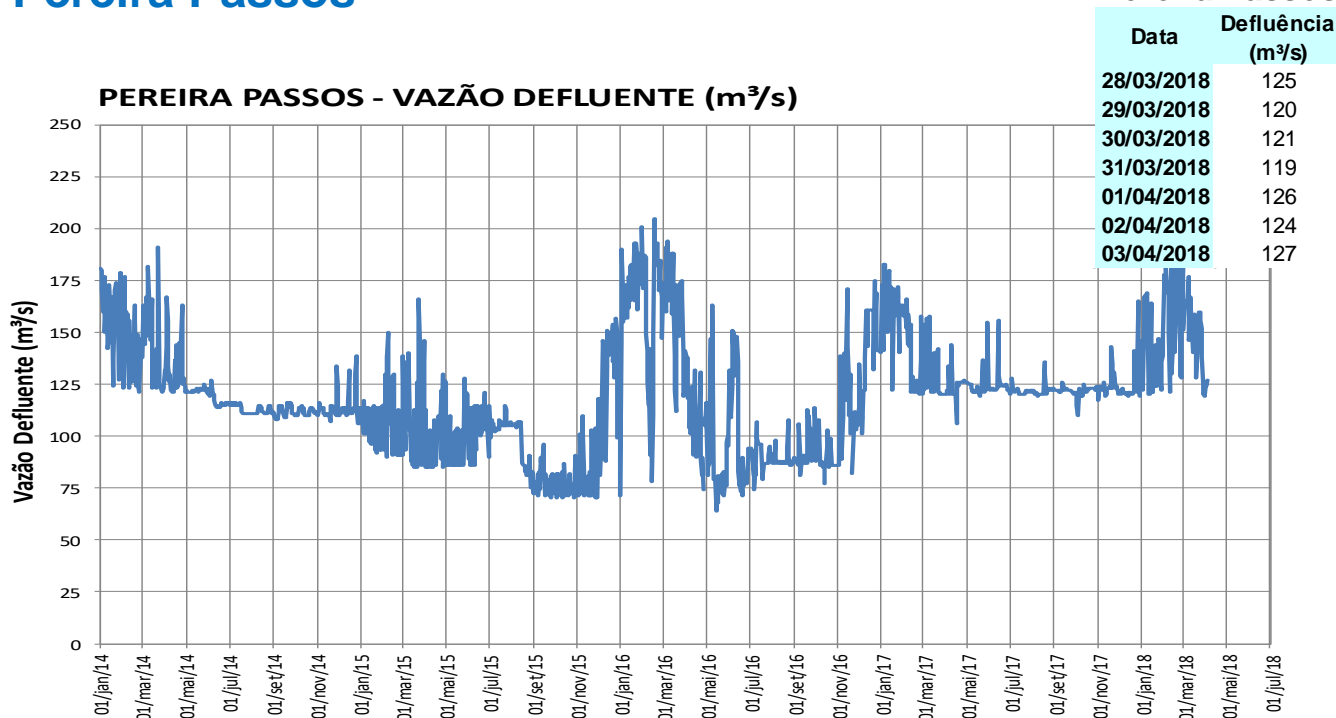

### Lajes

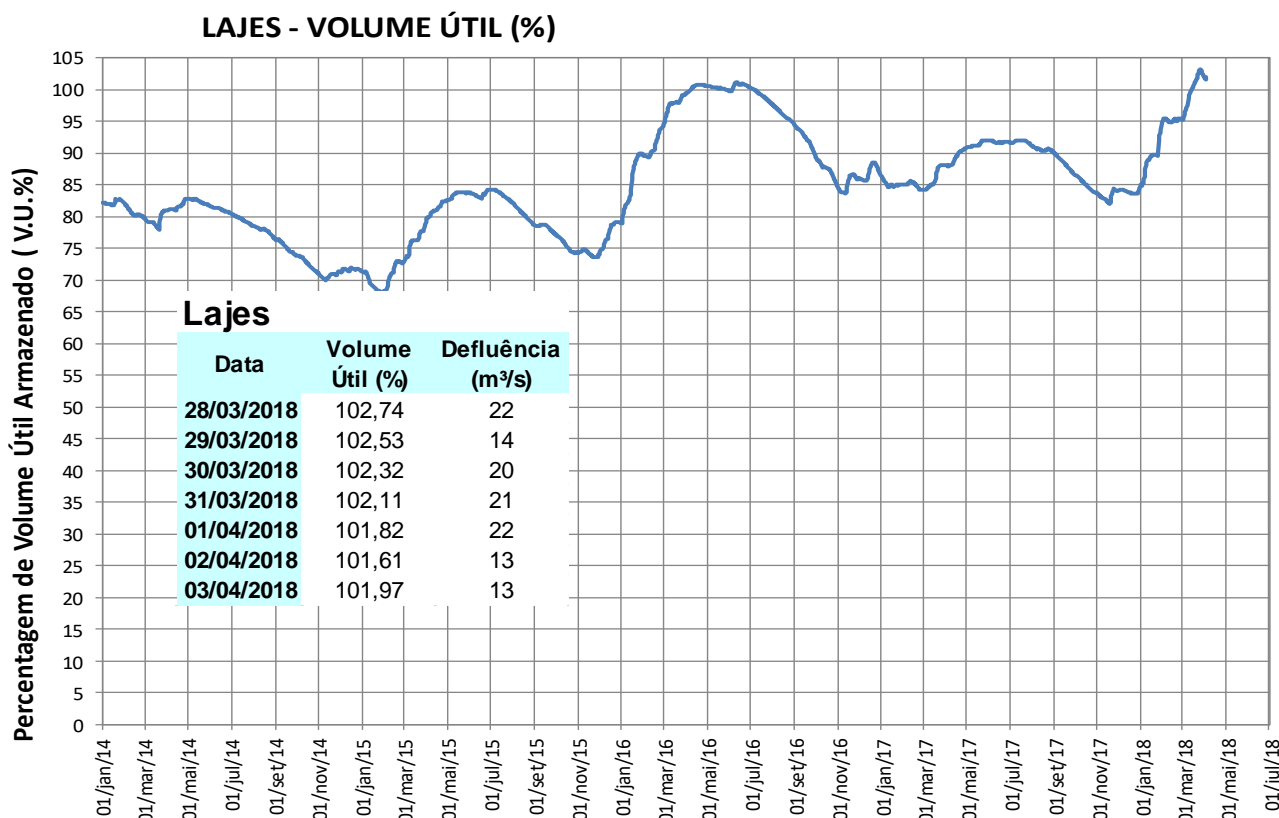



## Previsão de Chuva para os Próximos 5 dias

Previsão de chuva entre os dias 04/04 e 08/04

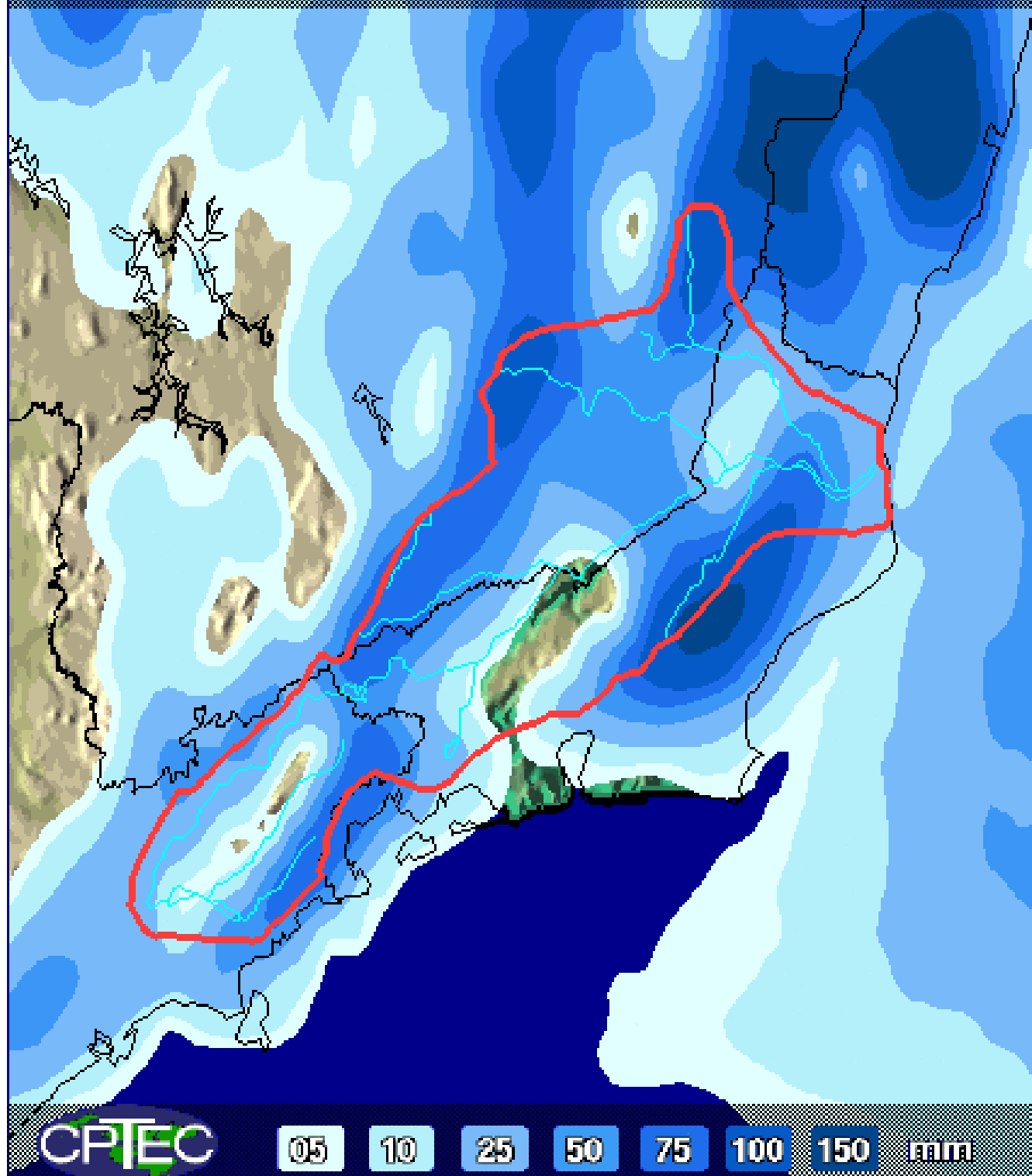

Fonte:  
CPTEC/INPE