

Situação do Reservatório Equivalente da Bacia do Rio Paraíba do Sul

RESERVATÓRIOS	Características			Situação em 01/01/2018			
	Volume Máximo (hm³)	Volume Mínimo (hm³)	Volume Útil (hm³)	Cota (m)	Vol. Acum. (hm³)	Vol. Útil Acum. (hm³)	% Vol. Útil
Paraibuna	4.731,7	2.096	2.636	701,83	2903	807,7	30,64
Santa Branca	439,0	131	308	613,44	250	118,6	38,51
Jaguari	1.235,6	443	792	612,91	762	318,7	40,22
Funil	888,3	283	605	451,56	428	145,3	24,01
Reservatório Equivalente	7.294,7	2.953	4.342		4343	1.390	32,02%
Lajes	445,35	0,01	445,34	412,72	379	378,51	84,99

RESERVATÓRIO EQUIVALENTE



Reservatórios da Bacia do Rio Paraíba do Sul

Paraibuna

Ano	Jan	Fev	Mar	Abr	Mai	Jun	Jul	Ago	Set	Out	Nov	Dez	MÉDIA
Máxima	262	276	225	148	108	152	94	72	132	92	115	192	118
Mínima	35	29	49	41	33	28	28	21	21	22	27	34	36
Média	105	111	102	79	61	54	47	42	45	50	58	79	69

Ano	Jan	Fev	Mar	Abr	Mai	Jun	Jul	Ago	Set	Out	Nov	Dez	MÉDIA
2014*	70	29	49	50	35	29	28	27	27	22	27	34	36
2017	106	56	91	50	50	42	31	34	24	28	43	43	50
2018	62												

Ano	Jan	Fev	Mar	Abr	Mai	Jun	Jul	Ago	Set	Out	Nov	Dez	MÉDIA
2014*	67%	26%	48%	63%	57%	53%	59%	65%	61%	44%	46%	43%	52%
2017	101%	50%	89%	63%	83%	78%	66%	82%	53%	55%	75%	55%	72%
2018	59%												

* Ano com menor vazão anual entre 1931 e 2016.

** O valor de janeiro de 2018 corresponde à média parcial até o dia 01.

Paraibuna

Data	Vaz. Nat (m³/s)	Defluência (m³/s)	Nível (m)	Volume Útil (%)
26/12/2017	74	80	701,82	30,58
27/12/2017	87	80	701,83	30,63
28/12/2017	93	80	701,85	30,72
29/12/2017	88	80	701,87	30,82
30/12/2017	80	80	701,87	30,82
31/12/2017	73	86	701,85	30,72
01/01/2018	62	83	701,83	30,63

PARAIBUNA - VOLUME ÚTIL (%)

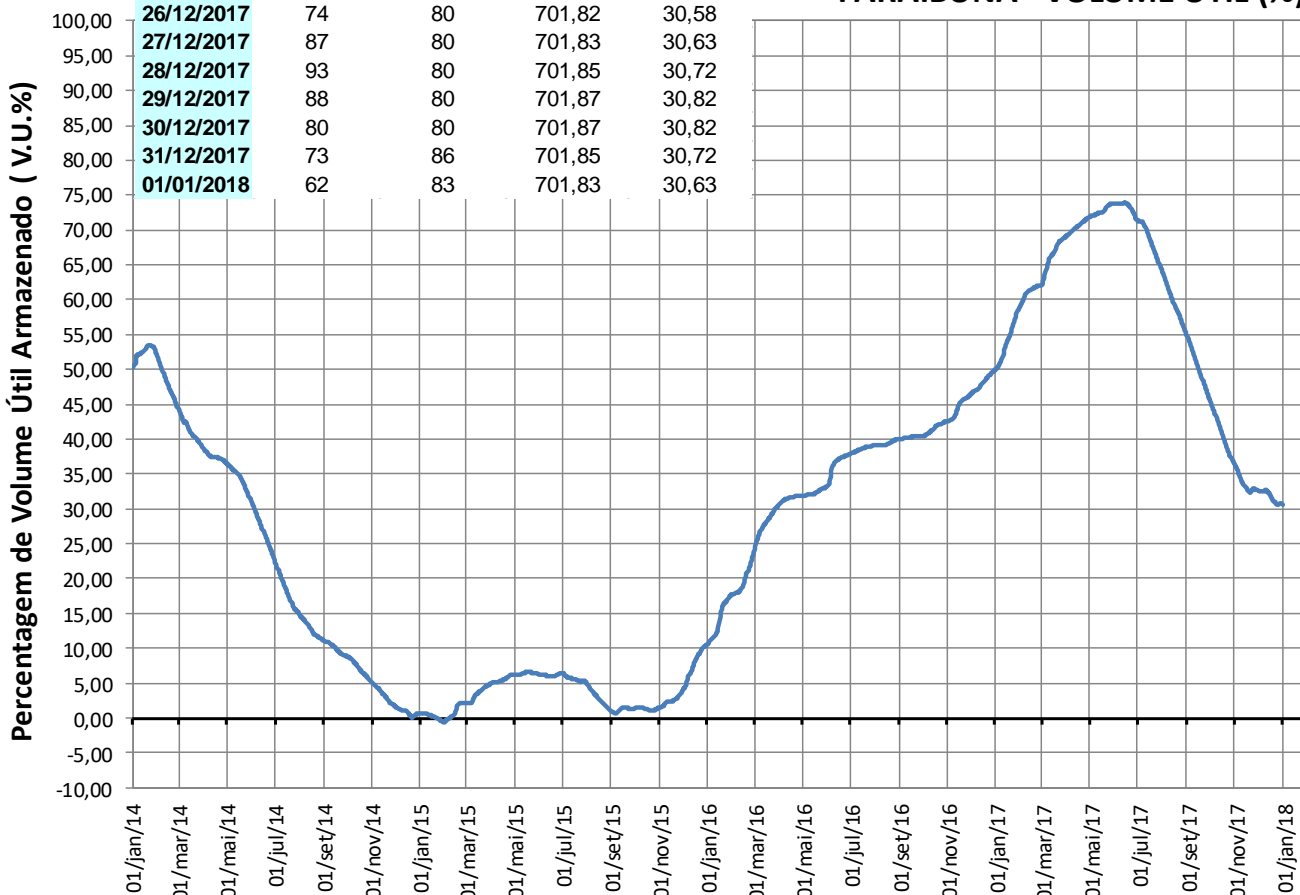

Reservatórios da Bacia do Rio Paraíba do Sul

• Santa Branca

VAZÕES NATURAIS MÉDIAS MENSAIS - SANTA BRANCA (m³/s) - Histórico (1931 até 2016)

Ano	Jan	Fev	Mar	Abr	Mai	Jun	Jul	Ago	Set	Out	Nov	Dez	MÉDIA
Máxima	298	298	253	169	123	195	108	83	148	104	120	217	130
Mínima	39	34	54	49	39	33	32	23	23	24	31	39	40
Média	120	128	116	90	70	62	54	48	51	57	66	89	79

VAZÕES NATURAIS MÉDIAS MENSAIS - SANTA BRANCA (m³/s) - 2014* - 2017 - 2018

Ano	Jan	Fev	Mar	Abr	Mai	Jun	Jul	Ago	Set	Out	Nov	Dez	MÉDIA
2014*	78	34	54	57	39	33	32	30	30	24	31	39	40
2017	124	66	108	57	58	48	35	38	26	31	50	49	58
2018	75												

RELAÇÃO ENTRE VAZÃO NATURAL MÉDIA MENSAL OBSERVADA E A VAZÃO NATURAL MÉDIA DE LONGO TERMO - SANTA BRANCA (%)

Ano	Jan	Fev	Mar	Abr	Mai	Jun	Jul	Ago	Set	Out	Nov	Dez	MÉDIA
2014*	65%	27%	47%	63%	56%	53%	59%	63%	59%	42%	47%	44%	50%
2017	104%	52%	93%	63%	84%	77%	65%	81%	52%	54%	75%	55%	73%
2018	62%												

* Ano com menor vazão anual entre 1931 e 2016.

** O valor de janeiro de 2018 corresponde à média parcial até o dia 01.

SANTA BRANCA - VOLUME ÚTIL (%)

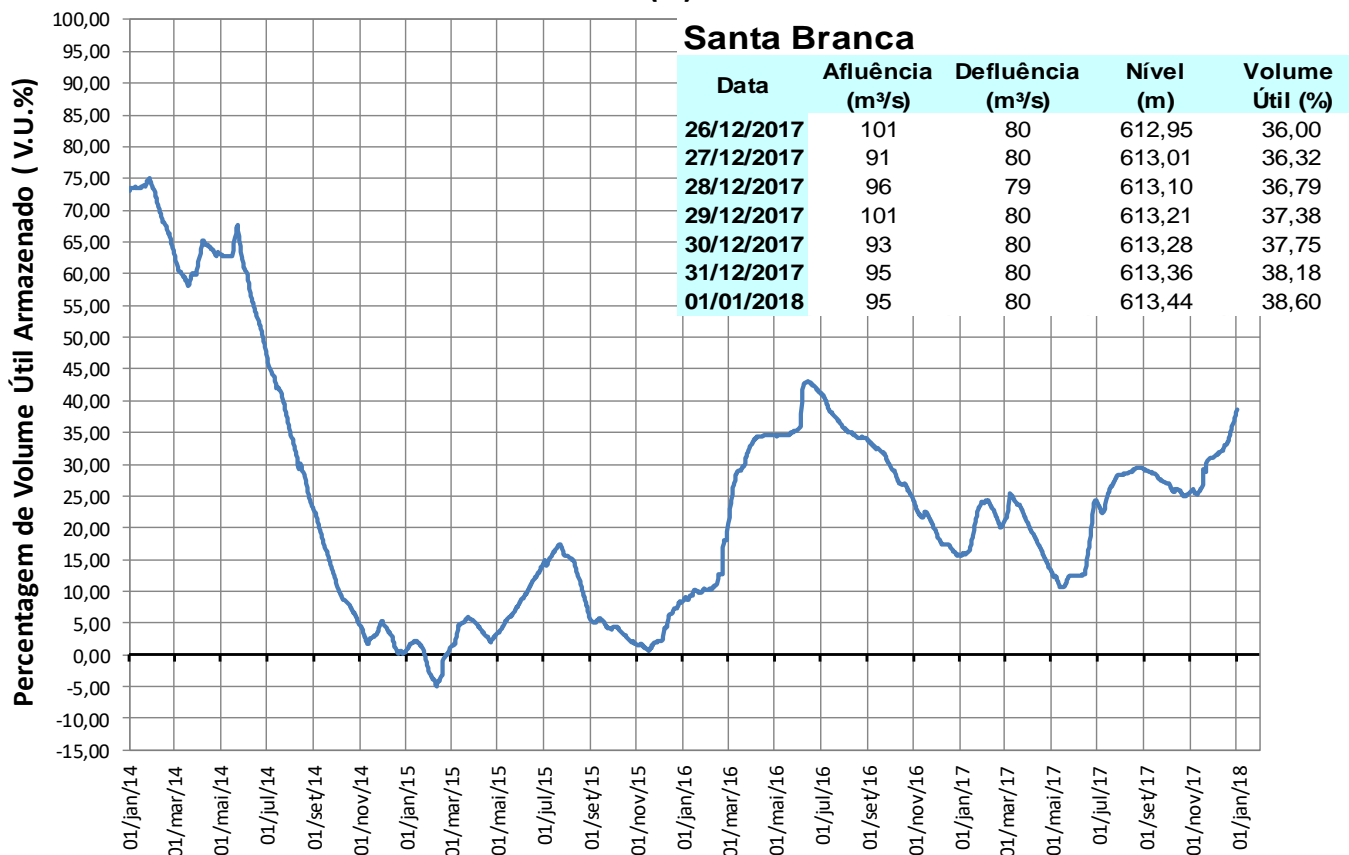

Reservatórios da Bacia do Rio Paraíba do Sul

Jaguari

Ano	Jan	Fev	Mar	Abr	Mai	Jun	Jul	Ago	Set	Out	Nov	Dez	MÉDIA
Máxima	101	111	101	58	52	76	44	32	53	39	44	74	52
Mínima	9	10	19	14	12	11	10	8	7	5	11	13	12
Média	45	48	46	33	26	23	20	17	18	20	23	33	29

Ano	Jan	Fev	Mar	Abr	Mai	Jun	Jul	Ago	Set	Out	Nov	Dez	MÉDIA
2014*	15	10	19	18	13	11	10	8	9	5	11	14	12
2017	46	21	31	18	24	17	11	13	8	11	15	13	19
2018	15												

Ano	Jan	Fev	Mar	Abr	Mai	Jun	Jul	Ago	Set	Out	Nov	Dez	MÉDIA
2014*	34%	21%	42%	54%	49%	47%	51%	47%	51%	25%	47%	42%	41%
2017	102%	44%	67%	55%	89%	73%	54%	74%	43%	56%	66%	38%	64%
2018	33%												

* Ano com menor vazão anual entre 1931 e 2016.

** O valor de janeiro de 2018 corresponde à média parcial até o dia 01.

Jaguari

Data	Afluência (m³/s)	Defluência (m³/s)	Nível (m)	Volume Útil (%)
26/12/2017	14	23	613,01	40,71
27/12/2017	23	23	613,01	40,71
28/12/2017	15	24	612,99	40,61
29/12/2017	15	24	612,97	40,52
30/12/2017	15	24	612,95	40,42
31/12/2017	15	24	612,93	40,32
01/01/2018	15	24	612,91	40,22

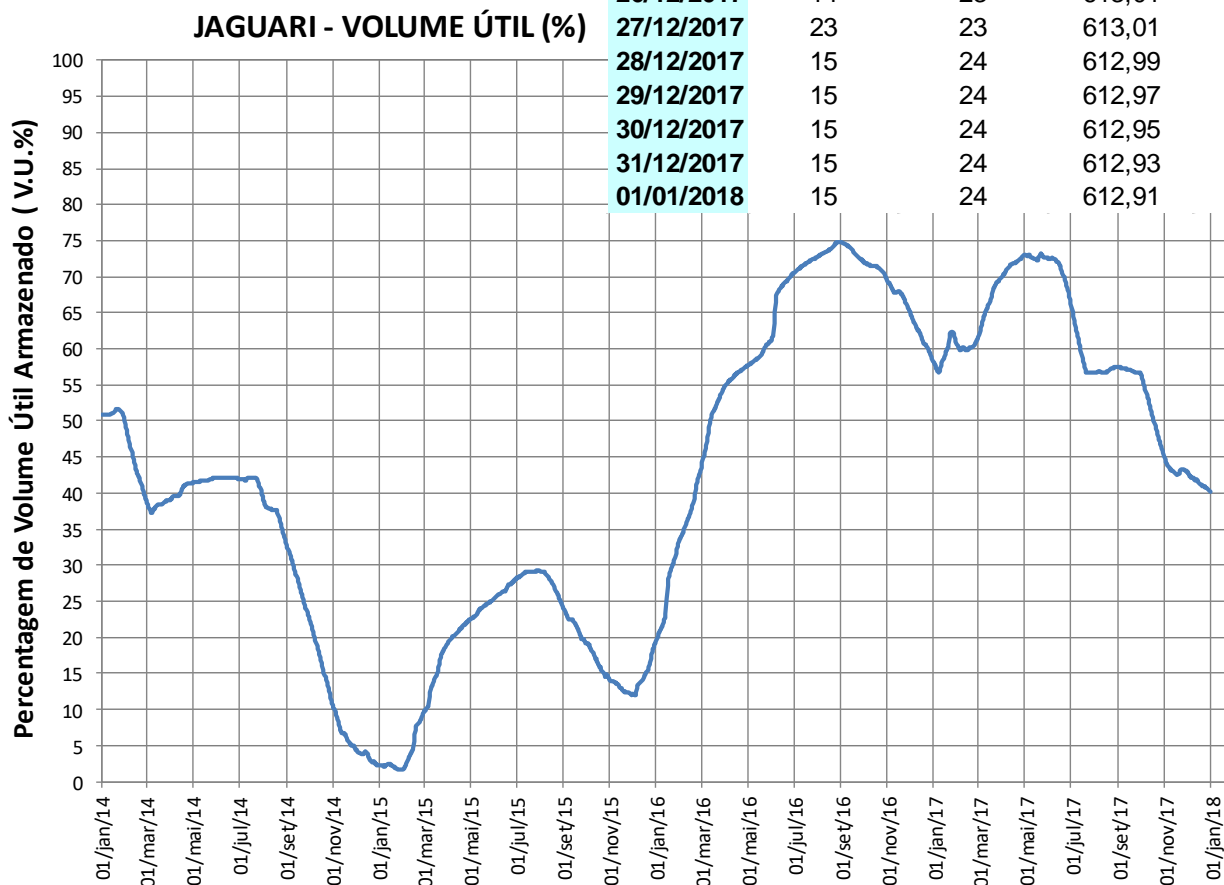

Reservatórios da Bacia do Rio Paraíba do Sul

Funil

VAZÕES NATURAIS MÉDIAS MENSAIS - FUNIL (m³/s) - Histórico (1931 até 2016)													
Ano	Jan	Fev	Mar	Abr	Mai	Jun	Jul	Ago	Set	Out	Nov	Dez	MÉDIA
Máxima	754	777	870	517	344	633	334	246	423	352	347	539	403
Mínima	93	89	130	138	89	81	77	53	58	50	79	111	96
Média	376	397	384	272	190	166	140	119	124	148	185	268	231

VAZÕES NATURAIS MÉDIAS MENSAIS - FUNIL (m³/s) - 2014* - 2017 - 2018													
Ano	Jan	Fev	Mar	Abr	Mai	Jun	Jul	Ago	Set	Out	Nov	Dez	MÉDIA
2014*	177	89	130	142	89	81	77	70	64	50	79	111	96
2017	355	202	313	152	166	126	87	95	60	76	136	119	157
2018	222												

RELAÇÃO ENTRE VAZÃO NATURAL MÉDIA MENSAL OBSERVADA E A VAZÃO NATURAL MÉDIA DE LONGO TERMO - FUNIL (%)													
Ano	Jan	Fev	Mar	Abr	Mai	Jun	Jul	Ago	Set	Out	Nov	Dez	MÉDIA
2014*	47%	22%	34%	52%	47%	49%	55%	59%	52%	34%	43%	41%	42%
2017	94%	51%	82%	56%	87%	76%	62%	79%	48%	51%	74%	45%	68%
2018	59%												

* Ano com menor vazão anual entre 1931 e 2016.

** O valor de janeiro de 2018 corresponde à média parcial até o dia 01.

Funil

Data	Afluência (m³/s)	Defluência (m³/s)	Nível (m)	Volume Útil (%)
26/12/2017	169	149	450,09	18,73
27/12/2017	187	142	450,27	19,37
28/12/2017	218	141	450,58	20,47
29/12/2017	205	150	450,80	21,25
30/12/2017	208	142	451,06	22,18
31/12/2017	215	136	451,36	23,31
01/01/2018	191	138	451,56	24,06

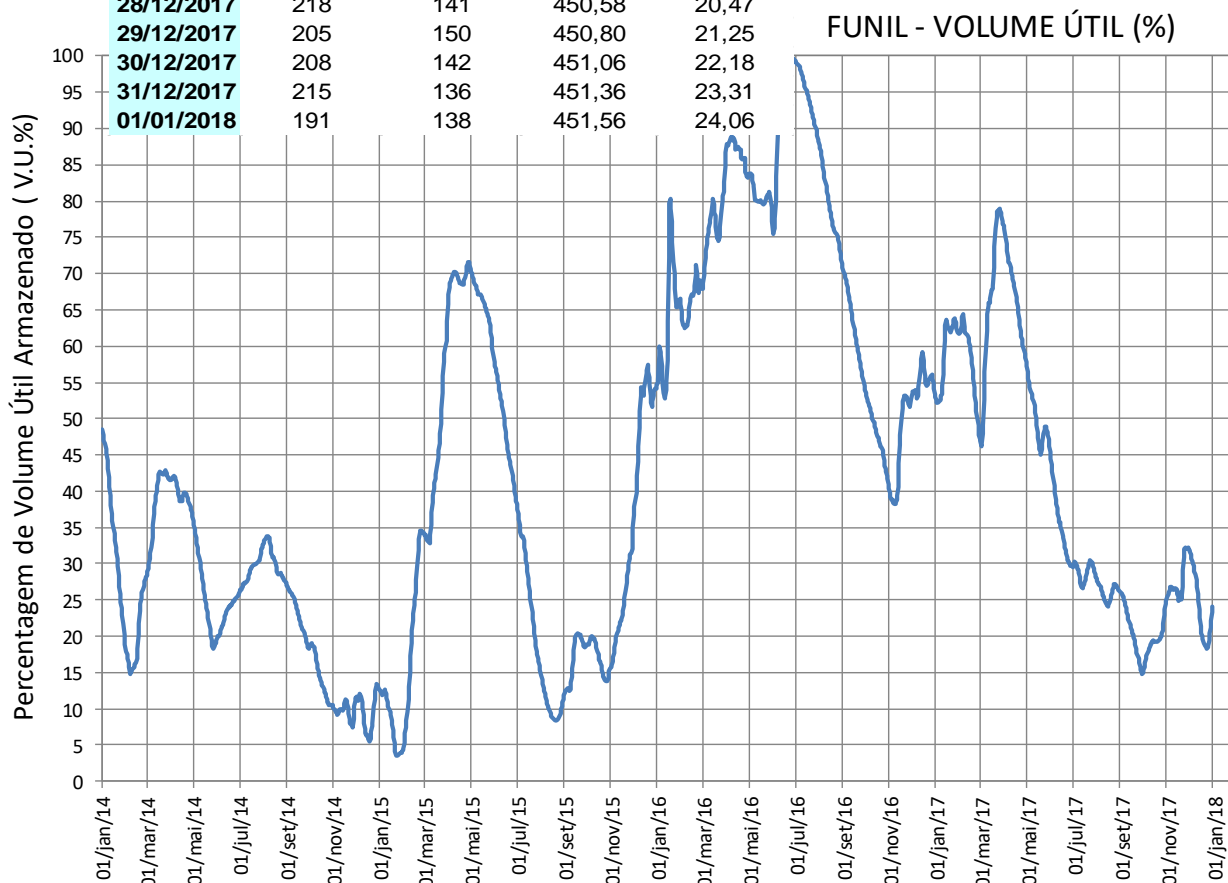

Reservatórios da Bacia do Rio Paraíba do Sul

• Santa Cecília

VAZÕES NATURAIS MÉDIAS MENSAIS - SANTA CECÍLIA (m³/s) - Histórico (1931 até 2016)

Ano	Jan	Fev	Mar	Abr	Mai	Jun	Jul	Ago	Set	Out	Nov	Dez	MÉDIA
Máxima	984	1065	1148	640	408	731	408	303	504	457	468	678	503
Mínima	131	124	183	175	122	117	92	66	74	88	119	143	134
Média	494	514	490	344	241	209	174	147	153	183	239	350	295

VAZÕES NATURAIS MÉDIAS MENSAIS - SANTA CECÍLIA (m³/s) - 2014* - 2017 - 2018

Ano	Jan	Fev	Mar	Abr	Mai	Jun	Jul	Ago	Set	Out	Nov	Dez	MÉDIA
2014*	218	124	183	189	122	117	107	95	96	88	120	152	134
2017	463	256	377	188	200	155	108	117	72	91	167	156	196
2018	281												

RELAÇÃO ENTRE VAZÃO NATURAL MÉDIA MENSAL OBSERVADA E A VAZÃO NATURAL MÉDIA DE LONGO TERMO - SANTA CECÍLIA (%)

Ano	Jan	Fev	Mar	Abr	Mai	Jun	Jul	Ago	Set	Out	Nov	Dez	MÉDIA
2014*	44%	24%	37%	55%	51%	56%	62%	64%	63%	48%	50%	43%	45%
2017	94%	50%	77%	55%	83%	74%	62%	79%	47%	50%	70%	44%	66%
2018	57%												

* Ano com menor vazão anual entre 1931 e 2016.

** O valor de janeiro de 2018 corresponde à média parcial até o dia 01.

SANTA CECÍLIA - VAZÃO DEFLUENTE (m³/s)

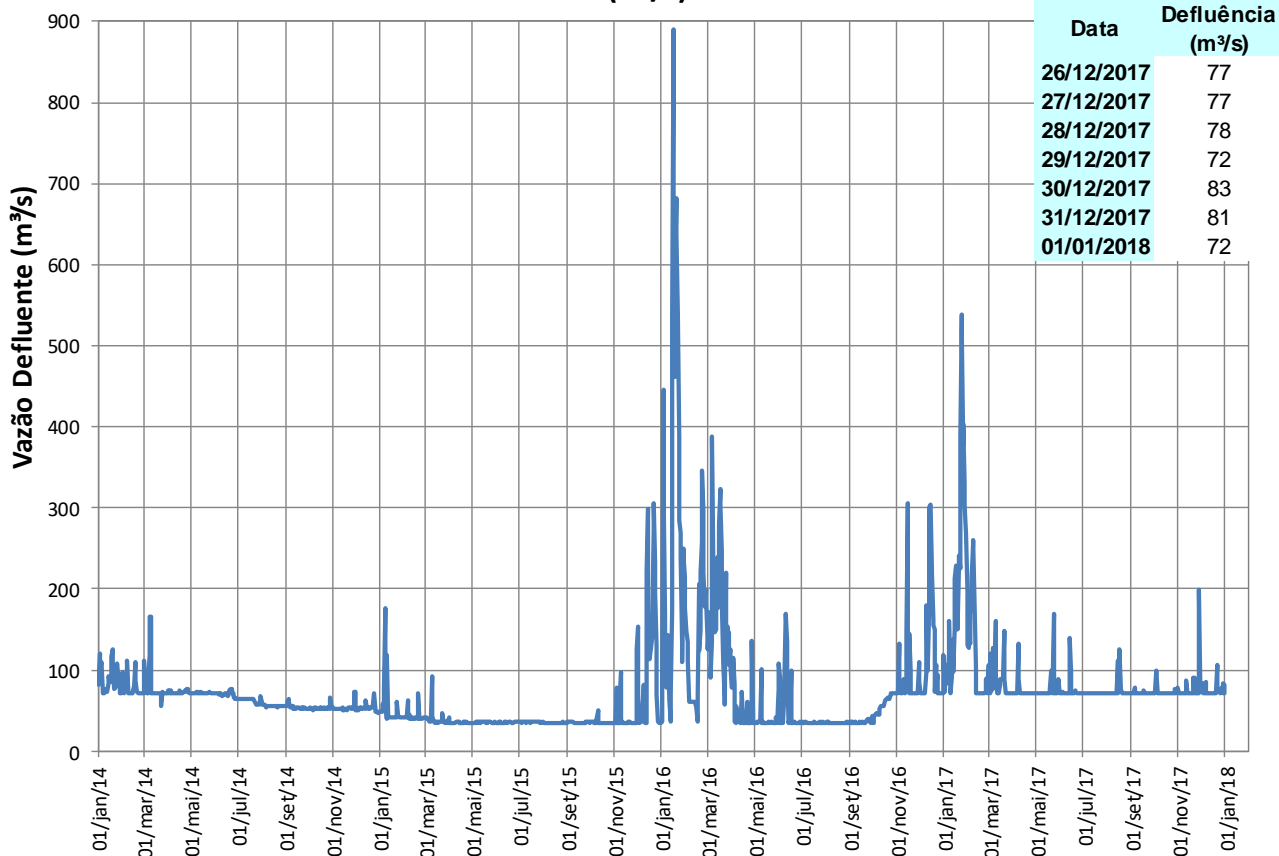

Reservatórios da Bacia do Rio Paraíba do Sul

Pereira Passos

Pereira Passos

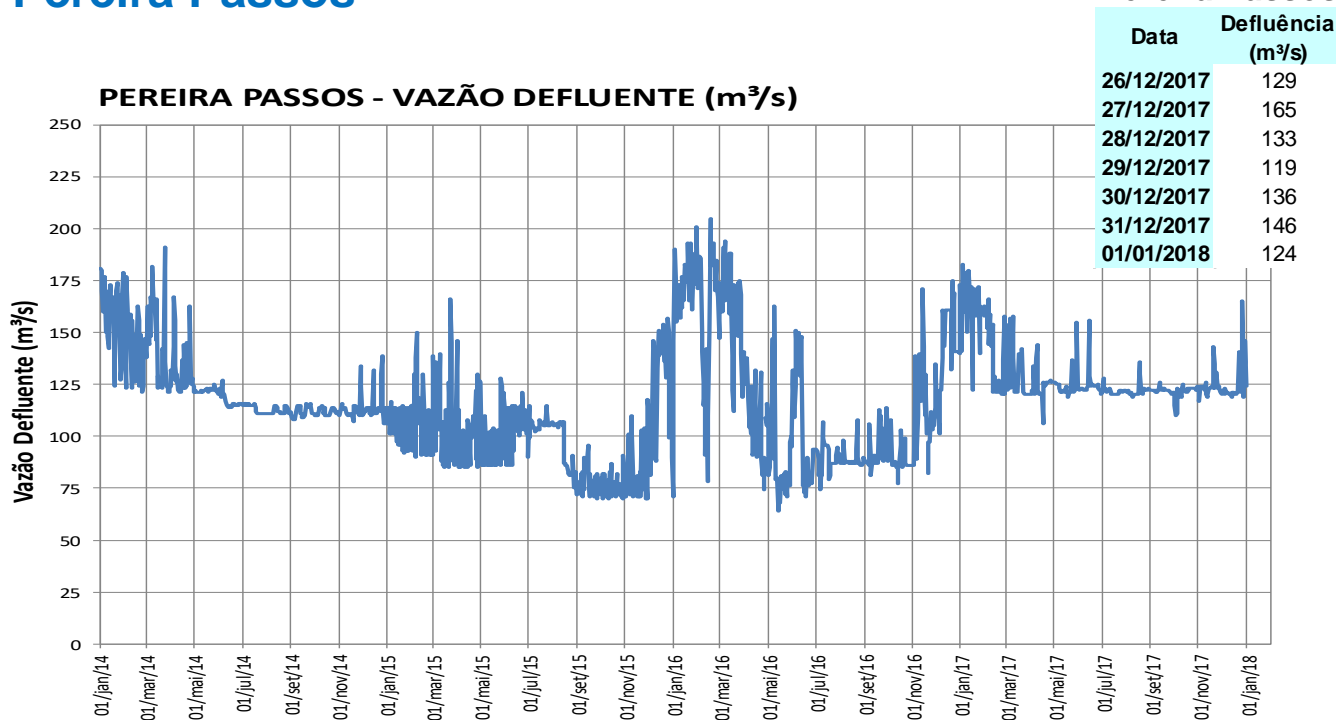

Lajes

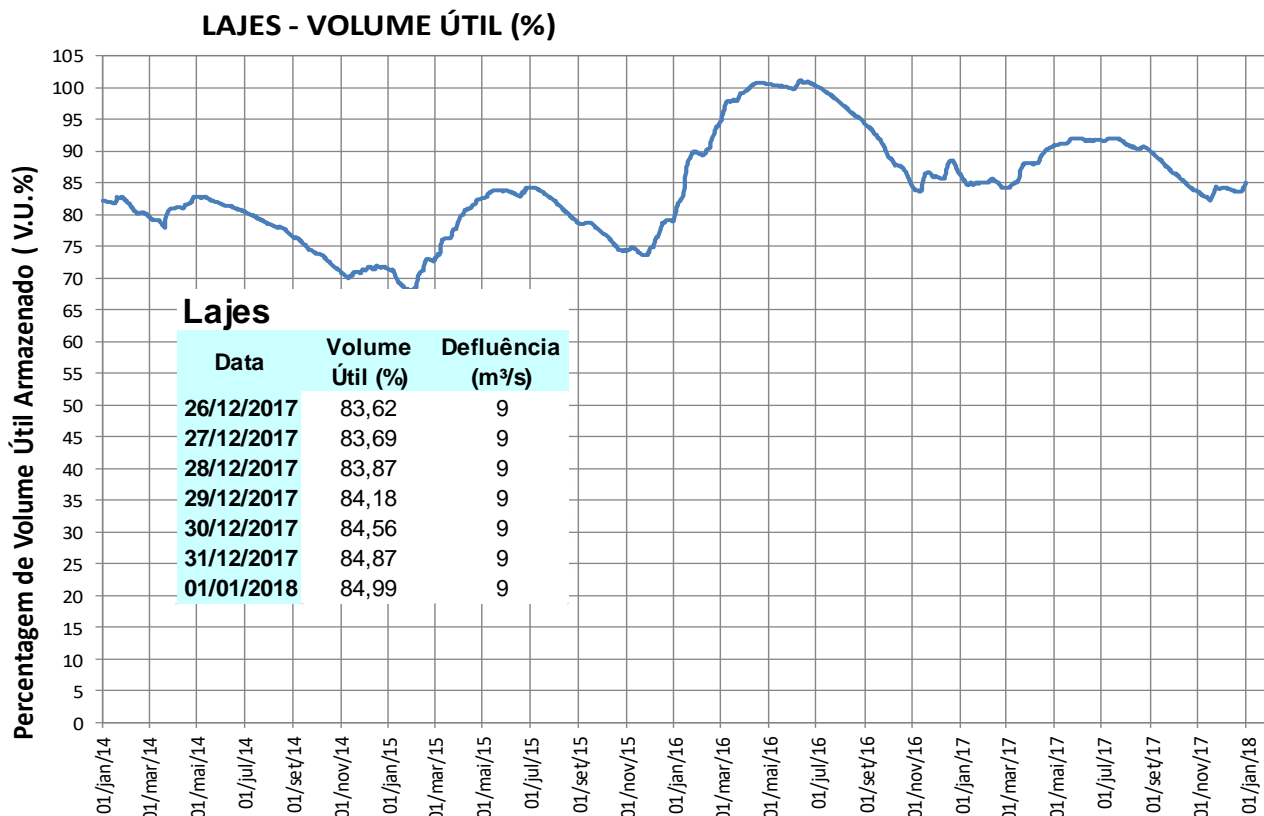

Previsão de Chuva para os Próximos 5 dias

Previsão de chuva entre os dias 02/01 e 06/01

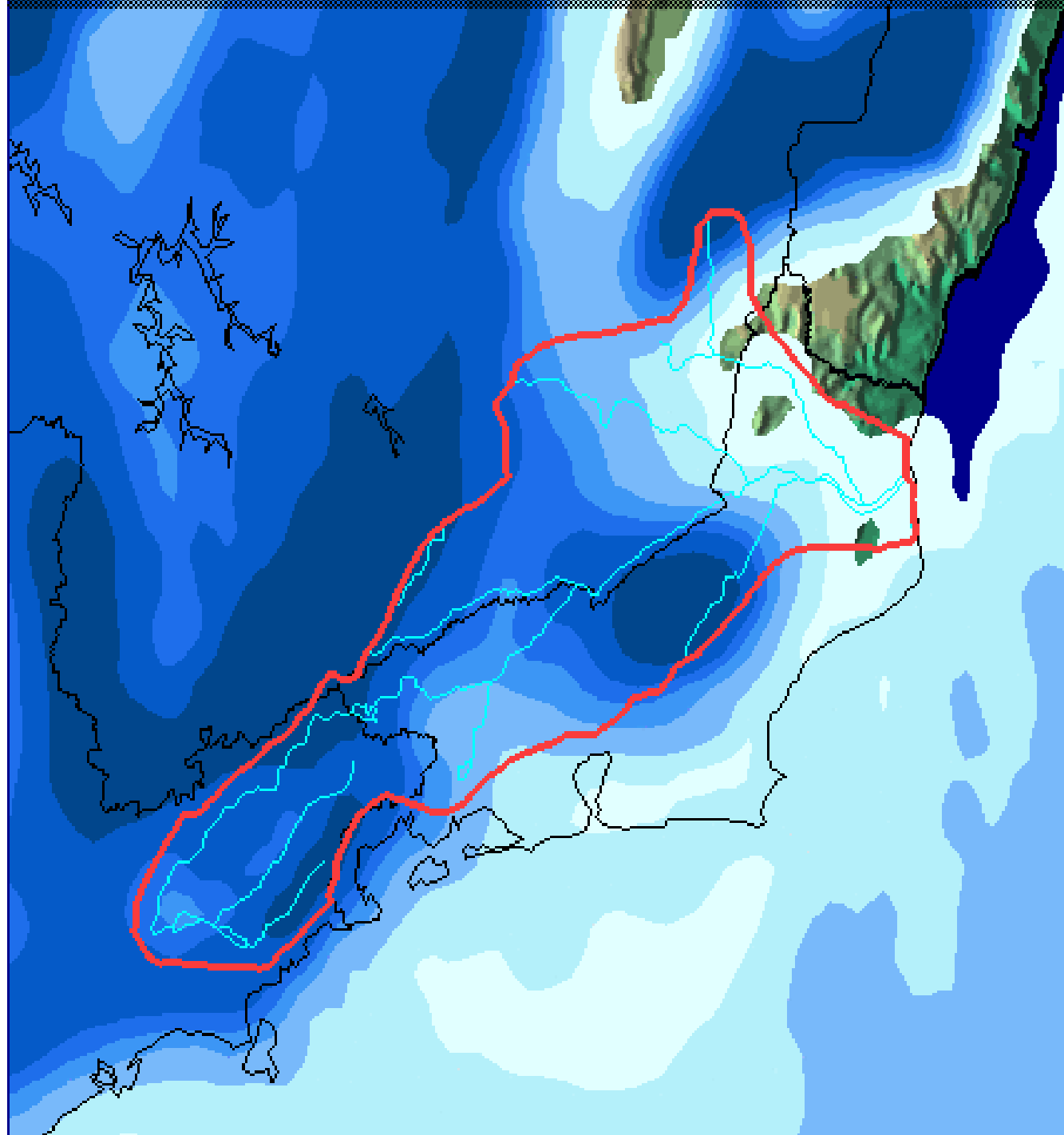

CPTEC

05

10

25

50

75

100

150

mm

Fonte:
CPTEC/INPE