

Bacia do Rio Paraíba do Sul

05/08/2020*

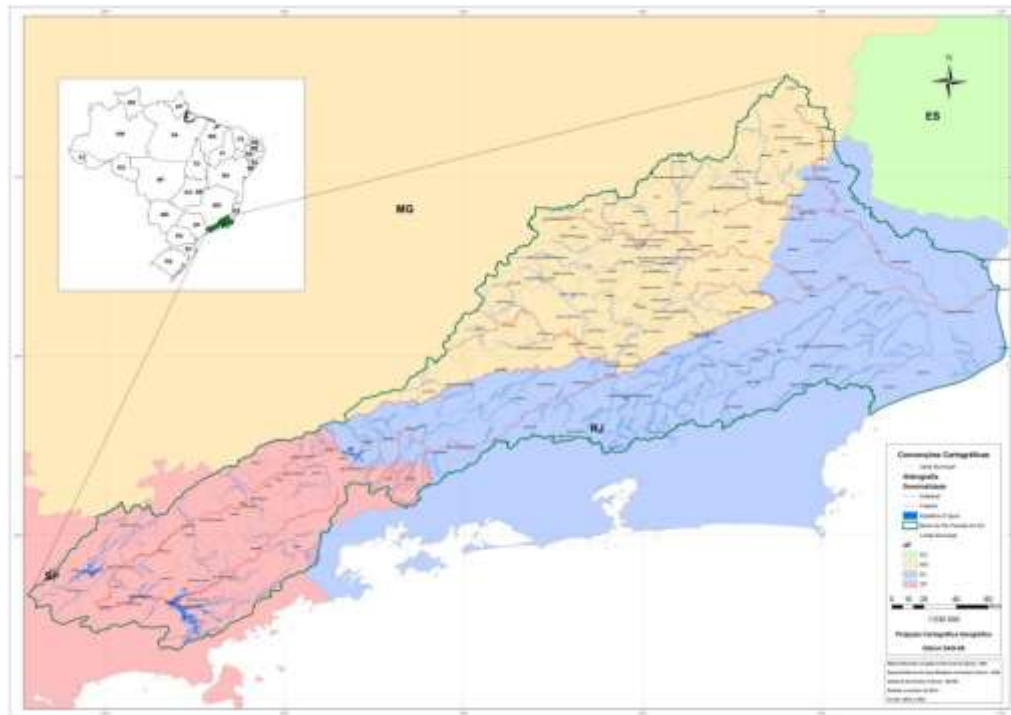

*Os dados utilizados para o boletim são brutos e estão sujeitos a consistência. Os dados são referentes ao dia anterior à data do boletim.

Diagrama Esquemático de Hidrelétricas - Bacia do Rio Paraíba do Sul

Dados do dia 04/08/2020

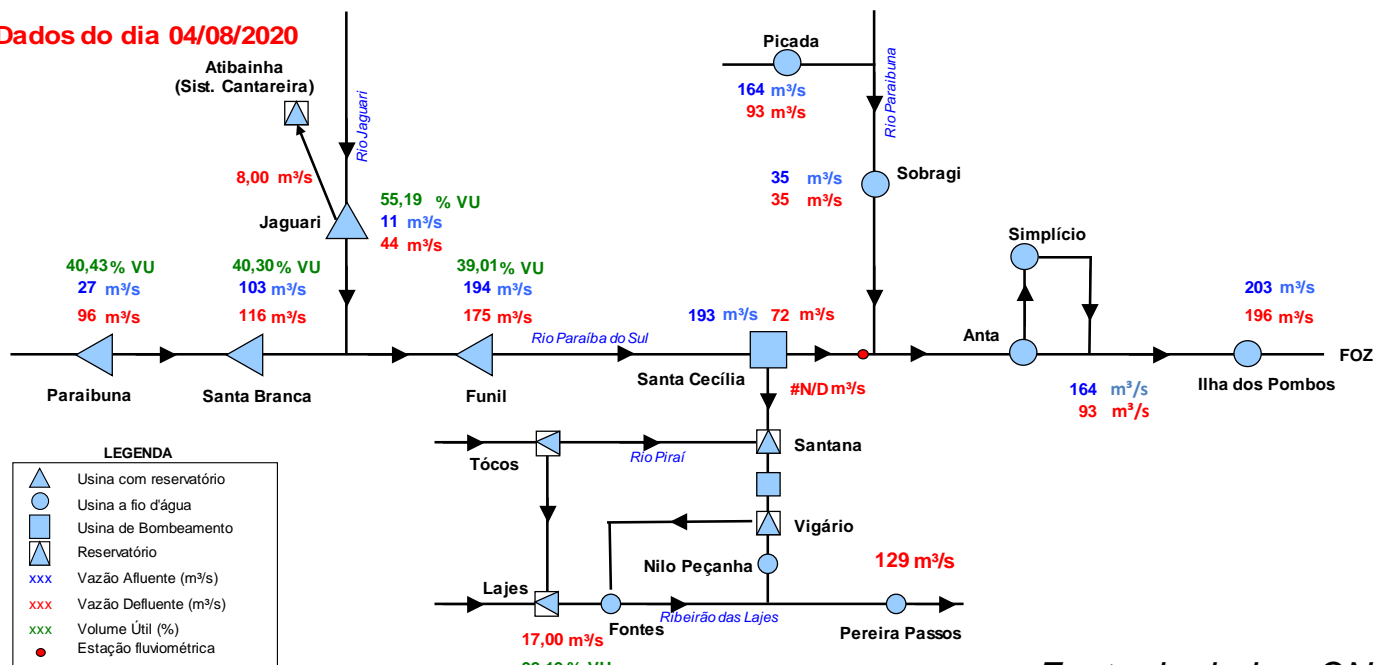

Fonte de dados: ONS

***Vazão natural: vazão que ocorreria em um seção do rio, se não houvesse as ações antrópicas em sua bacia contribuinte, tais como usos consuntivos, regularizações de reservatórios e desvios de água.

Situação do Reservatório Equivalente da Bacia do Rio Paraíba do Sul

RESERVATÓRIOS	Características			Situação em 04/08/2020			
	Volume Máximo (hm³)	Volume Mínimo (hm³)	Volume Útil (hm³)	Cota (m)	Vol. Acum. (hm³)	Vol. Útil Acum. (hm³)	% Vol. Útil
Paraibuna	4.731,7	2.096	2.636	703,83	3162	1066,1	40,44
Santa Branca	439,0	131	308	613,76	255	123,8	40,21
Jaguari	1.235,6	443	792	615,80	880	437,3	55,19
Funil	888,3	283	605	455,20	519	235,9	38,97
Reservatório Equivalente	7.294,7	2.953	4.342		4816	1.863	42,91%
Lajes	445,35	0,01	445,34	413,84	411	410,58	92,19

RESERVATÓRIO EQUIVALENTE

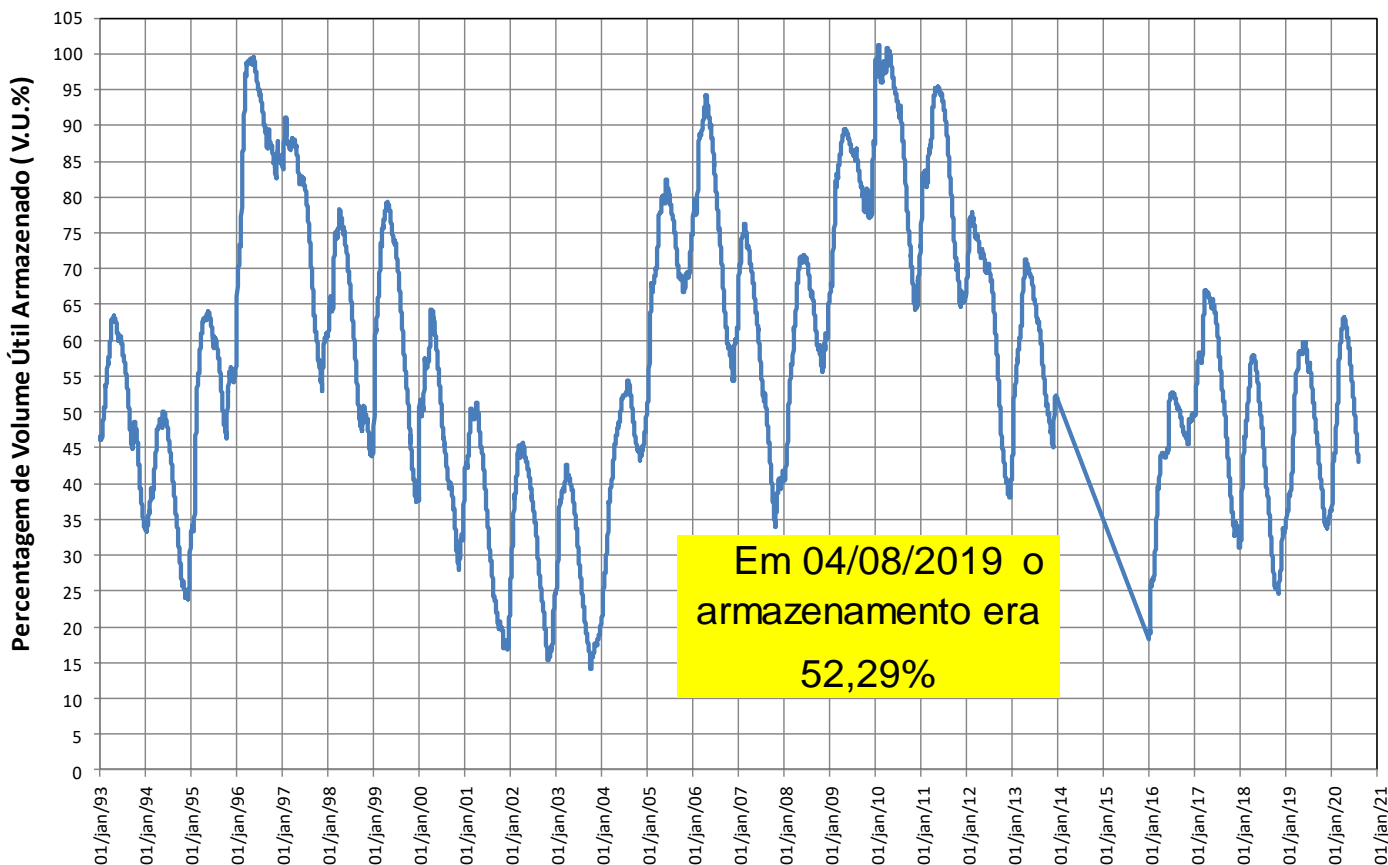

Reservatórios da Bacia do Rio Paraíba do Sul

Paraibuna

Ano	Jan	Fev	Mar	Abr	Mai	Jun	Jul	Ago	Set	Out	Nov	Dez	MÉDIA
Máxima	262	276	225	148	108	152	94	72	132	92	115	192	118
Mínima	35	29	49	41	33	28	28	21	21	22	27	34	36
Média	106	111	102	78	61	54	47	42	44	50	58	78	69

Ano	Jan	Fev	Mar	Abr	Mai	Jun	Jul	Ago	Set	Out	Nov	Dez	MÉDIA
2014*	70	29	49	50	35	29	28	27	27	22	27	34	36
2019	74	83	108	65	71	51	54	39	43	36	42	48	59
2020	85	123	77	44	35	35	33	36					

Ano	Jan	Fev	Mar	Abr	Mai	Jun	Jul	Ago	Set	Out	Nov	Dez	MÉDIA
2014*	66%	26%	48%	64%	58%	54%	60%	65%	61%	44%	46%	43%	51%
2019	70%	75%	106%	83%	117%	94%	115%	93%	96%	72%	72%	61%	86%
2020	81%	111%	75%	56%	58%	66%	69%	85%					

* Ano com menor vazão anual entre 1931 e 2018.

** O valor de agosto de 2020 corresponde à média parcial até o dia 04.

Paraibuna

Data	Vaz. Nat (m³/s)	Defluência (m³/s)	Nível (m)	Volume Útil (%)
29/07/2020	37	96	704,06	41,60
30/07/2020	44	96	704,03	41,45
31/07/2020	41	96	704,00	41,29
01/08/2020	44	96	703,97	41,14
02/08/2020	38	96	703,92	40,89
03/08/2020	34	96	703,88	40,68
04/08/2020	27	96	703,83	40,43

PARAIBUNA - VOLUME ÚTIL (%)

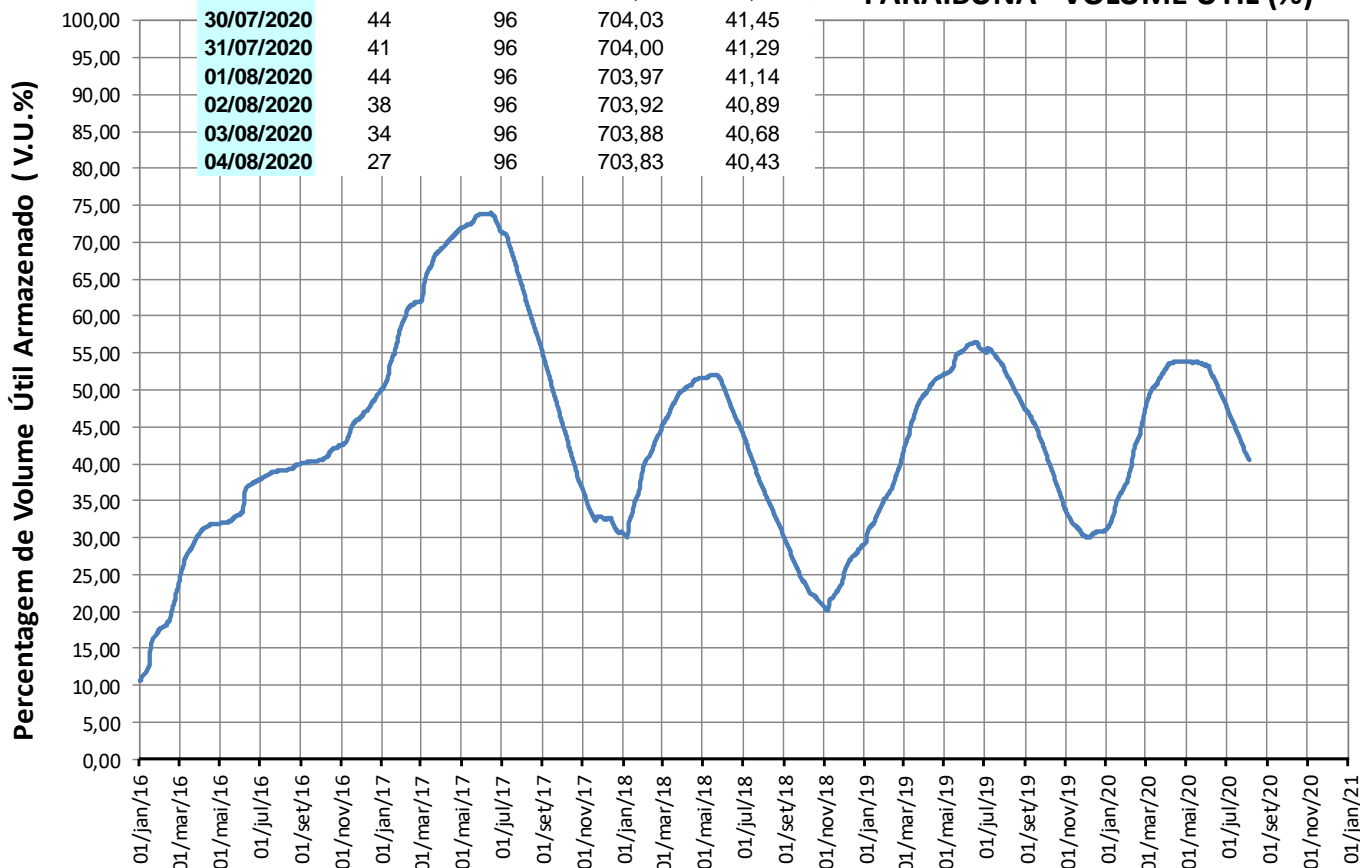

Reservatórios da Bacia do Rio Paraíba do Sul

Santa Branca

VAZÕES NATURAIS MÉDIAS MENSAIS - SANTA BRANCA (m³/s) - Histórico (1931 até 2018)

Ano	Jan	Fev	Mar	Abr	Mai	Jun	Jul	Ago	Set	Out	Nov	Dez	MÉDIA
Máxima	298	298	253	169	123	195	108	83	148	104	120	217	130
Mínima	39	34	54	49	39	33	32	23	23	24	31	39	40
Média	120	127	115	89	69	62	54	48	50	57	67	89	79

VAZÕES NATURAIS MÉDIAS MENSAIS - SANTA BRANCA (m³/s) - 2014* - 2019 - 2020

Ano	Jan	Fev	Mar	Abr	Mai	Jun	Jul	Ago	Set	Out	Nov	Dez	MÉDIA
2014*	78	34	54	57	39	33	32	30	30	24	31	39	40
2019	86	95	128	75	79	56	60	43	47	40	48	58	68
2020	99	150	95	52	41	40	36	40					

RELAÇÃO ENTRE VAZÃO NATURAL MÉDIA MENSAL OBSERVADA E A VAZÃO NATURAL MÉDIA DE LONGO TERMO - SANTA BRANCA (%)

Ano	Jan	Fev	Mar	Abr	Mai	Jun	Jul	Ago	Set	Out	Nov	Dez	MÉDIA
2014*	65%	27%	47%	64%	56%	53%	60%	63%	59%	42%	47%	44%	51%
2019	72%	75%	111%	85%	114%	91%	111%	91%	93%	70%	72%	66%	86%
2020	83%	118%	82%	59%	59%	64%	67%	84%					

* Ano com menor vazão anual entre 1931 e 2018.

** O valor de agosto de 2020 corresponde à média parcial até o dia 04.

Santa Branca

Data	Afluência (m³/s)	Defluência (m³/s)	Nível (m)	Volume Útil (%)
29/07/2020	102	115	614,18	42,54
30/07/2020	102	115	614,11	42,17
31/07/2020	103	116	614,04	41,79
01/08/2020	103	116	613,97	41,42
02/08/2020	103	116	613,90	41,05
03/08/2020	103	116	613,83	40,68
04/08/2020	103	116	613,76	40,30

SANTA BRANCA - VOLUME ÚTIL (%)

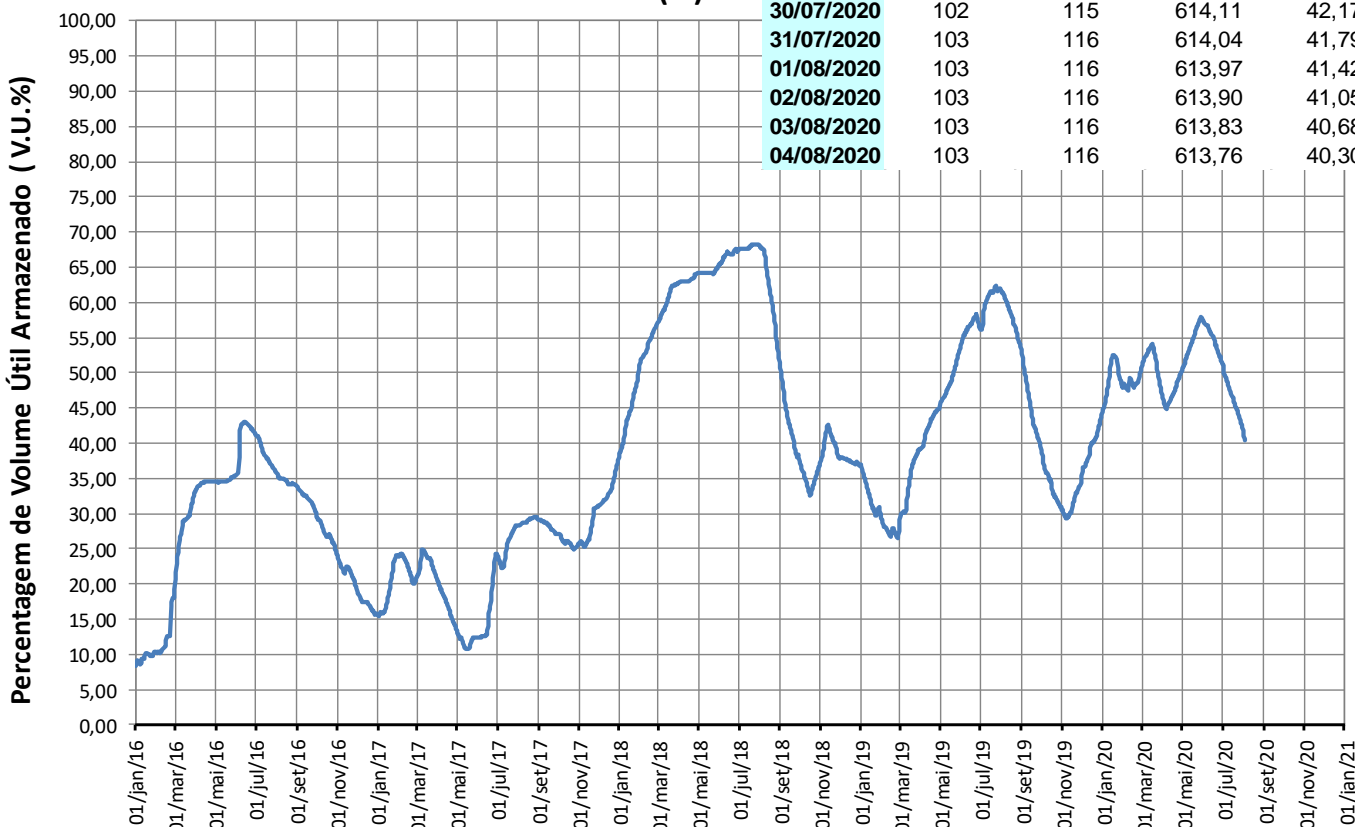

Reservatórios da Bacia do Rio Paraíba do Sul

Jaguari

Ano	Jan	Fev	Mar	Abr	Mai	Jun	Jul	Ago	Set	Out	Nov	Dez	MÉDIA
Máxima	101	111	101	58	52	76	44	32	53	39	44	74	52
Mínima	9	10	19	12	9	10	9	8	8	5	11	13	12
Média	45	47	45	33	26	23	19	17	18	20	23	33	29

Ano	Jan	Fev	Mar	Abr	Mai	Jun	Jul	Ago	Set	Out	Nov	Dez	MÉDIA
2014*	15	10	19	18	13	11	10	8	9	5	11	14	12
2019	29	29	36	24	20	16	21	12	13	9	13	18	20
2020	29	62	33	17	14	13	9	8					

Ano	Jan	Fev	Mar	Abr	Mai	Jun	Jul	Ago	Set	Out	Nov	Dez	MÉDIA
2014*	34%	21%	42%	55%	50%	47%	51%	47%	51%	25%	47%	42%	41%
2019	64%	62%	80%	73%	77%	69%	109%	70%	73%	47%	54%	56%	69%
2020	65%	132%	74%	51%	53%	55%	48%	47%					

* Ano com menor vazão anual entre 1931 e 2018.

** O valor de agosto de 2020 corresponde à média parcial até o dia 04.

Jaguari

Data	Vaz. Nat (m³/s)	Defluência (m³/s)	Nível (m)	Volume Útil (%)
29/07/2020	9	46	616,34	58,16
30/07/2020	9	46	616,25	57,66
31/07/2020	9	46	616,16	57,16
01/08/2020	7	44	616,07	56,67
02/08/2020	6	44	615,97	56,12
03/08/2020	8	44	615,88	55,62
04/08/2020	11	44	615,80	55,19

JAGUARI - VOLUME ÚTIL (%)

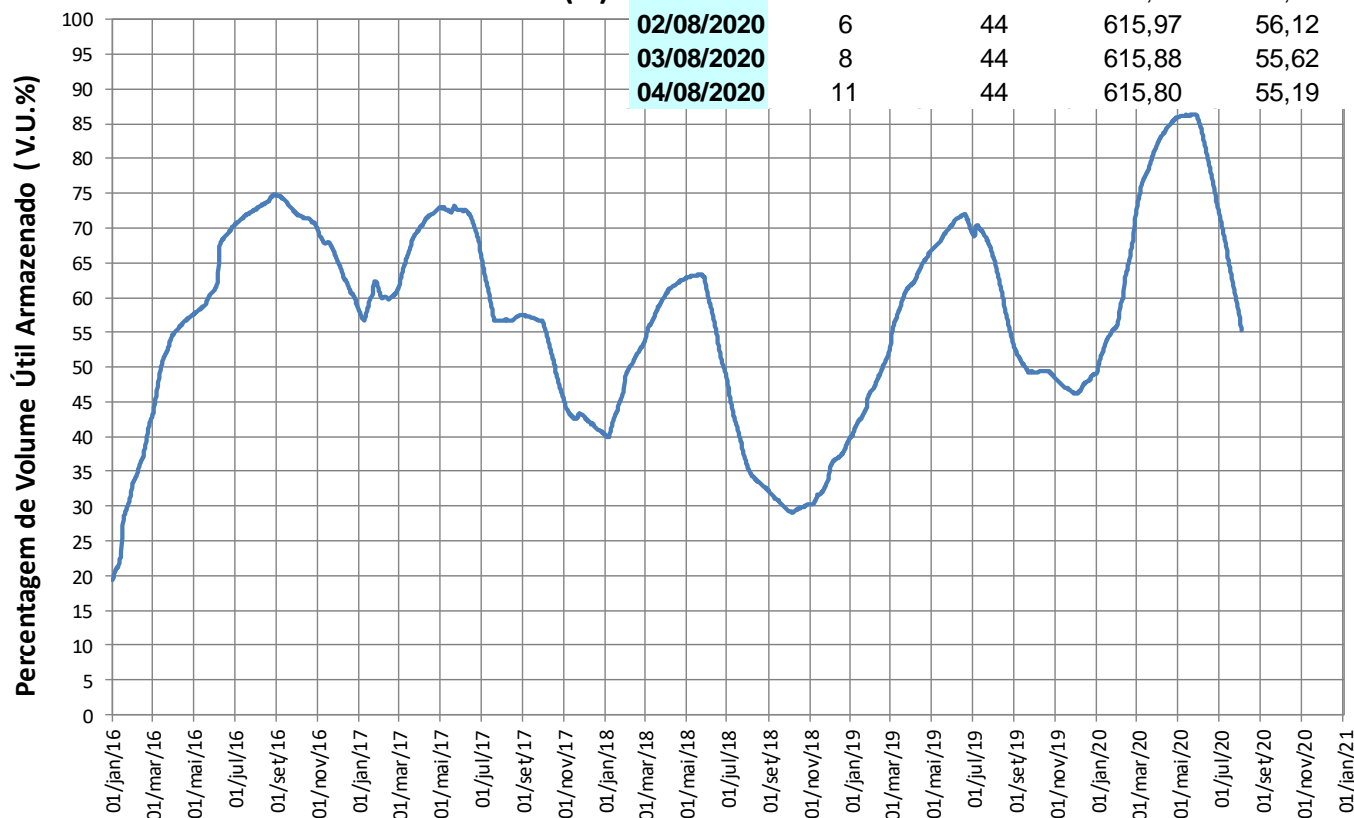

Reservatórios da Bacia do Rio Paraíba do Sul

Funil

VAZÕES NATURAIS MÉDIAS MENSAIS - FUNIL (m³/s) - Histórico (1931 até 2018)													
Ano	Jan	Fev	Mar	Abr	Mai	Jun	Jul	Ago	Set	Out	Nov	Dez	MÉDIA
Máxima	754	777	871	517	344	633	334	247	423	352	347	539	403
Mínima	93	89	130	138	89	81	76	53	58	50	79	111	97
Média	376	393	382	270	188	165	139	119	123	147	185	266	229

VAZÕES NATURAIS MÉDIAS MENSAIS - FUNIL (m³/s) - 2014* - 2019 - 2020													
Ano	Jan	Fev	Mar	Abr	Mai	Jun	Jul	Ago	Set	Out	Nov	Dez	MÉDIA
2014*	177	89	130	142	89	81	77	70	64	50	79	111	97
2019	239	240	374	209	184	133	143	98	103	91	118	190	177
2020	274	475	325	156	109	96	85	89					

RELAÇÃO ENTRE VAZÃO NATURAL MÉDIA MENSAL OBSERVADA E A VAZÃO NATURAL MÉDIA DE LONGO TERMO - FUNIL (%)													
Ano	Jan	Fev	Mar	Abr	Mai	Jun	Jul	Ago	Set	Out	Nov	Dez	MÉDIA
2014*	47%	23%	34%	53%	47%	49%	55%	59%	52%	34%	43%	42%	42%
2019	63%	61%	98%	77%	98%	81%	103%	82%	84%	62%	64%	72%	77%
2020	73%	121%	85%	58%	58%	58%	61%	75%					

* Ano com menor vazão anual entre 1931 e 2018.

** O valor de agosto de 2020 corresponde à média parcial até o dia 04.

Funil

Data	Afluência (m³/s)	Defluência (m³/s)	Nível (m)	Volume Útil (%)
29/07/2020	181	175	455,03	38,24
30/07/2020	185	176	455,06	38,38
31/07/2020	184	175	455,09	38,51
01/08/2020	184	175	455,12	38,65
02/08/2020	179	176	455,13	38,69
03/08/2020	184	181	455,14	38,74
04/08/2020	194	175	455,20	39,01

FUNIL - VOLUME ÚTIL (%)

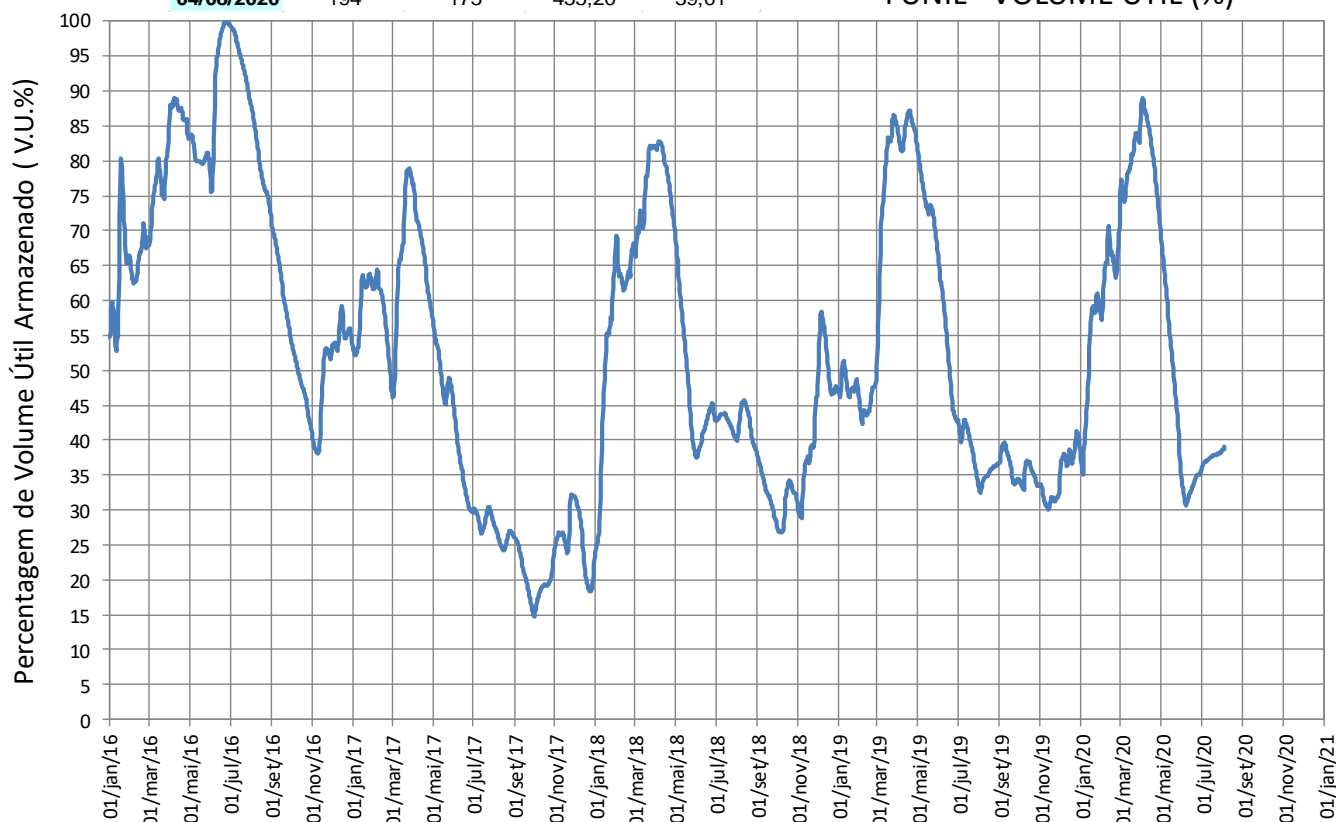

Reservatórios da Bacia do Rio Paraíba do Sul

• Santa Cecília

VAZÕES NATURAIS MÉDIAS MENSAIS - SANTA CECÍLIA (m³/s) - Histórico (1931 até 2018)

Ano	Jan	Fev	Mar	Abr	Mai	Jun	Jul	Ago	Set	Out	Nov	Dez	MÉDIA
Máxima	984	1065	1148	640	408	731	408	303	504	457	468	678	503
Mínima	131	124	183	175	122	116	89	66	72	88	119	143	134
Média	493	510	489	341	239	207	172	147	151	182	239	347	293

VAZÕES NATURAIS MÉDIAS MENSAIS - SANTA CECÍLIA (m³/s) - 2014* - 2019 - 2020

Ano	Jan	Fev	Mar	Abr	Mai	Jun	Jul	Ago	Set	Out	Nov	Dez	MÉDIA
2014*	218	124	183	189	122	117	107	95	96	88	120	152	134
2019	294	306	484	276	243	162	164	116	120	116	149	266	225
2020	377	637	469	207	142	122	103	105					

RELAÇÃO ENTRE VAZÃO NATURAL MÉDIA MENSAL OBSERVADA E A VAZÃO NATURAL MÉDIA DE LONGO TERMO - SANTA CECÍLIA (%)

Ano	Jan	Fev	Mar	Abr	Mai	Jun	Jul	Ago	Set	Out	Nov	Dez	MÉDIA
2014*	44%	24%	37%	55%	51%	56%	62%	65%	63%	48%	50%	44%	46%
2019	60%	60%	99%	81%	102%	78%	95%	79%	79%	64%	62%	77%	77%
2020	76%	125%	96%	61%	59%	59%	60%	71%					

* Ano com menor vazão anual entre 1931 e 2018.

** O valor de agosto de 2020 corresponde à média parcial até o dia 04.

Santa Cecília

SANTA CECÍLIA - VAZÃO DEFLUENTE (m³/s)

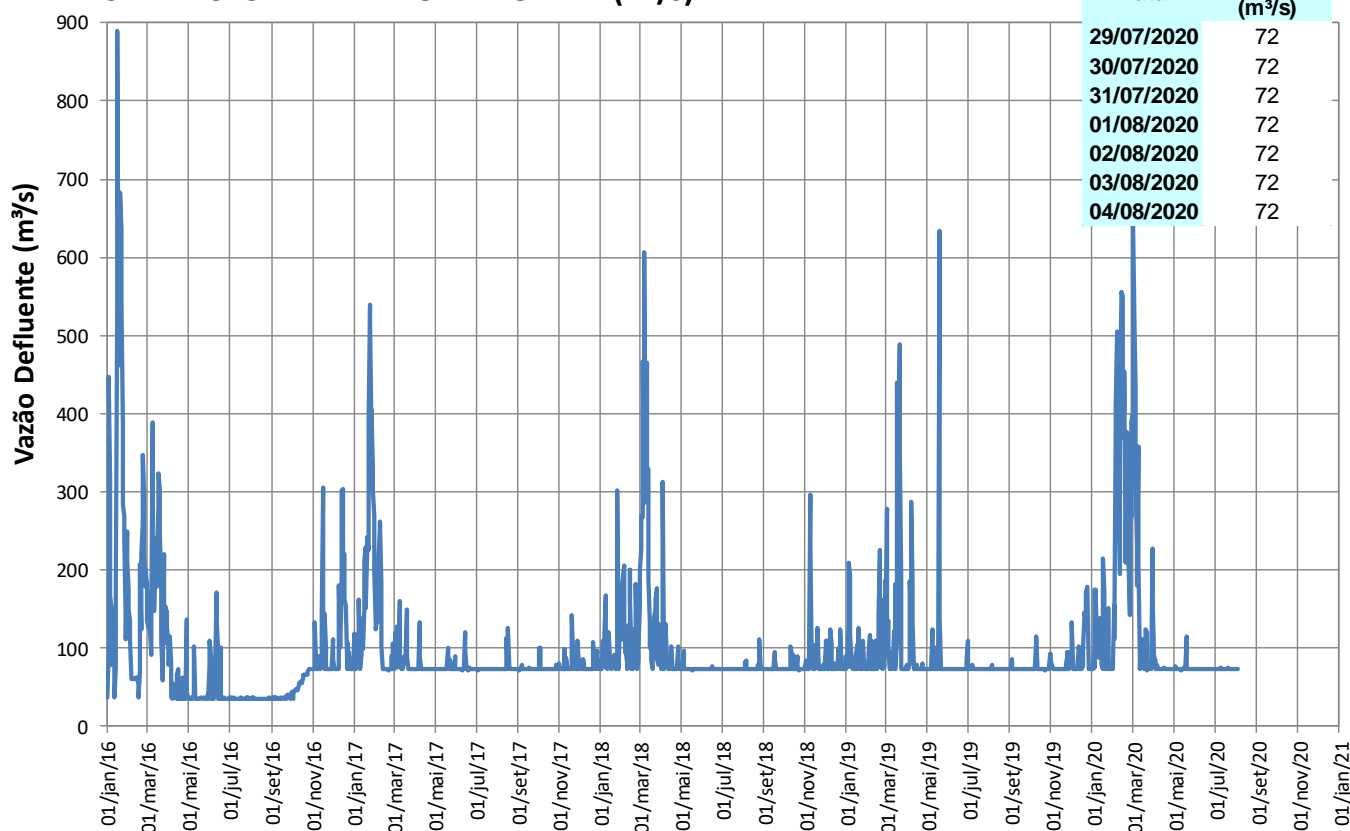

Reservatórios da Bacia do Rio Paraíba do Sul

Pereira Passos

Pereira Passos

Data	Defluência (m³/s)
28/07/2020	128
29/07/2020	129
30/07/2020	129
31/07/2020	128
01/08/2020	127
02/08/2020	123
03/08/2020	132

PEREIRA PASSOS - VAZÃO DEFLUENTE (m³/s)

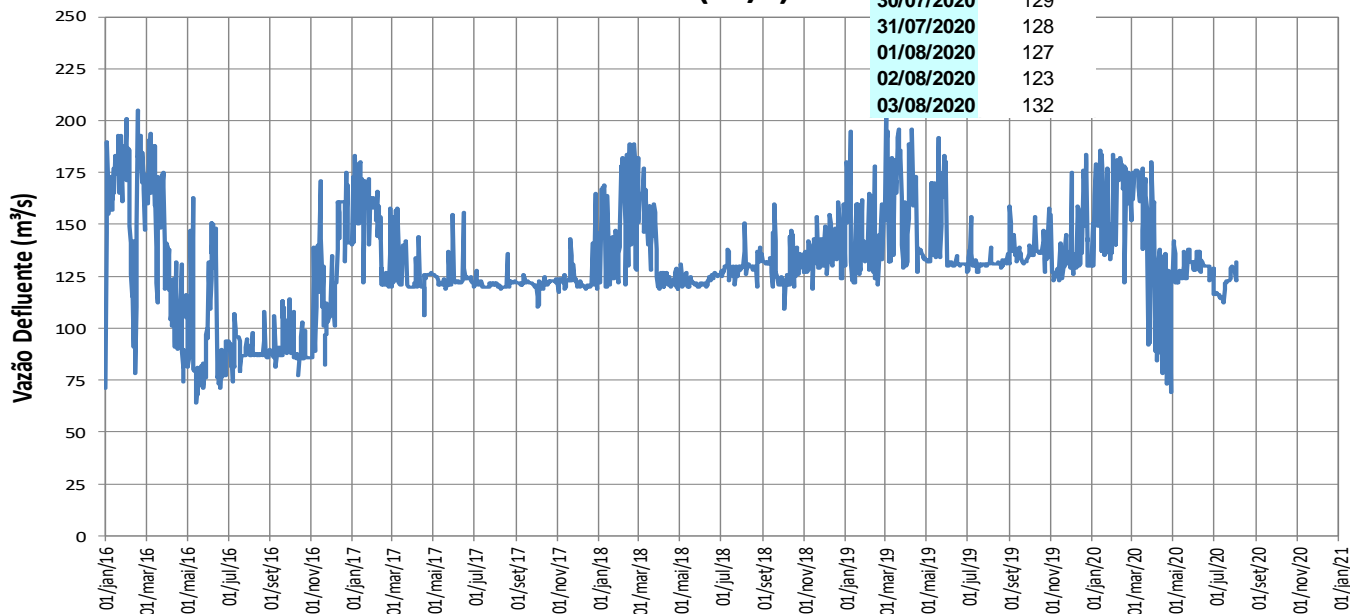

Lajes

LAJES - VOLUME ÚTIL (%)

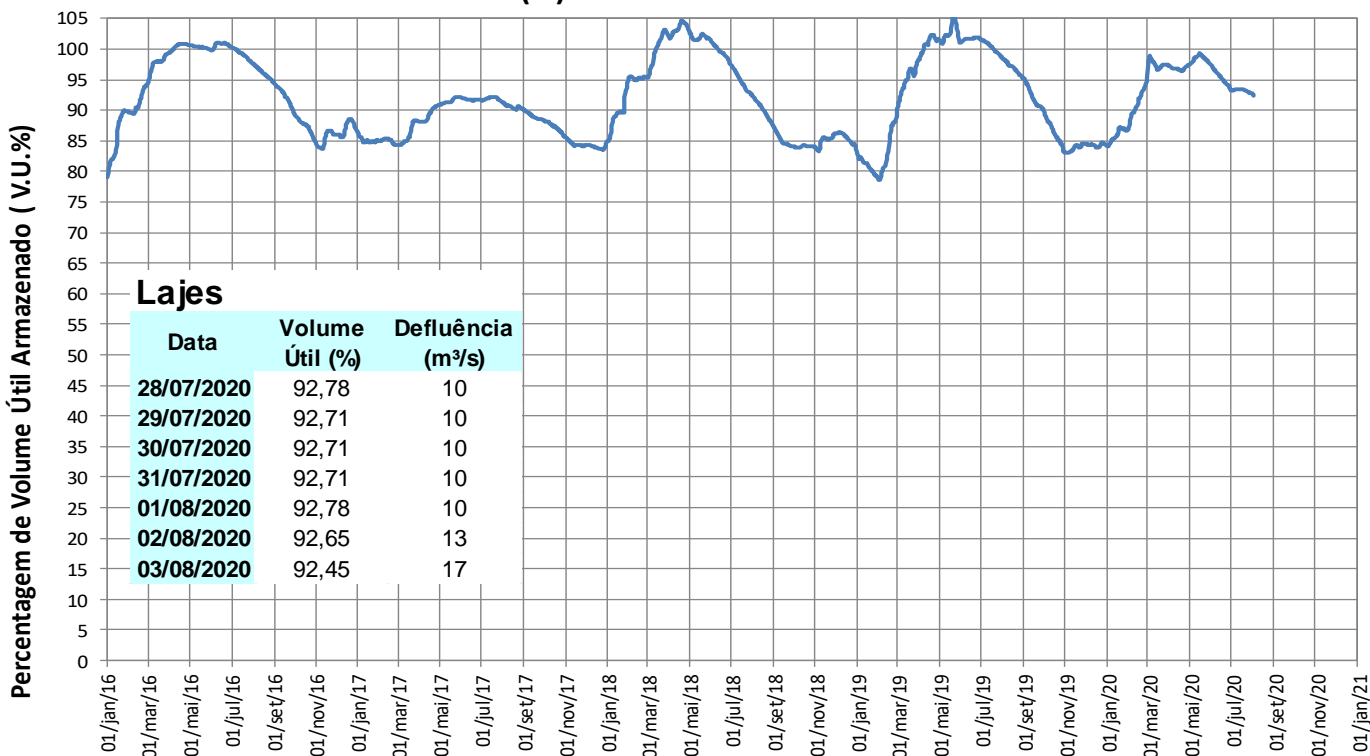

Lajes

Data	Volume Útil (%)	Defluência (m³/s)
28/07/2020	92,78	10
29/07/2020	92,71	10
30/07/2020	92,71	10
31/07/2020	92,71	10
01/08/2020	92,78	10
02/08/2020	92,65	13
03/08/2020	92,45	17

TRANSPOSIÇÃO JAGUARI (PARAÍBA DO SUL) – ATIBAINHA (SIST. CANTAREIRA)

Operação no mês

Agosto/2020	
Data	Vazão Bombeada (m ³ /s)
01/08/2020	8,00
02/08/2020	8,00
03/08/2020	8,00
04/08/2020	
05/08/2020	
06/08/2020	
07/08/2020	
08/08/2020	
09/08/2020	
10/08/2020	
11/08/2020	
12/08/2020	
13/08/2020	
14/08/2020	
15/08/2020	
16/08/2020	
17/08/2020	
18/08/2020	
19/08/2020	
20/08/2020	
21/08/2020	
22/08/2020	
23/08/2020	
24/08/2020	
25/08/2020	
26/08/2020	
27/08/2020	
28/08/2020	
29/08/2020	
30/08/2020	
31/08/2020	

Fonte: Boletim SABESP (<http://site.sabesp.com.br/site/interna/Default.aspx?secaold=553>)

Médias Mensais

Mês	Jan/20	Fev/20	Mar/20	Abr/20	Mai/20	Jun/20	Jul/20	Ago/20	Set/20	Out/20	Nov/20	Dez/20
Vazão Bombeada Média (m ³ /s)	4,90	5,21	1,61	0,13	7,26	7,90	7,94	8*	-	-	-	-

* média parcial até o dia 03/08