

Legenda:



Usina com reservatório



Usina a fio d'água



Estação fluviométrica

UHE Itaipu Hotel Cataratas

[Ver Página 2](#)

Salto Caxias

Data	Aflu (m³/s)	Deflu (m³/s)
05/11/2023	8.669	8907
06/11/2023	8.174	7968
07/11/2023	7.600	7759

Salto Osório

Data	Aflu (m³/s)	Deflu (m³/s)
05/11/23	6.733	6425
06/11/23	6.397	6571
07/11/23	6.404	6474

Jordão

Data	V.U. (%)	Aflu (m³/s)	Deflu (m³/s)
05/11/23	118,11	977	827
06/11/23	115,09	883	738
07/11/23	111,96	675	536

Fundão

Data	Aflu (m³/s)	Deflu (m³/s)
05/11/23	915	917
06/11/23	795	801
07/11/23	611	618

Santa Clara

Data	V.U. (%)	Aflu (m³/s)	Deflu (m³/s)
05/11/23	111,59	903	921
06/11/23	109,67	756	814
07/11/23	108,33	560	601

Baixo Iguaçu

Data	Aflu (m³/s)	Deflu (m³/s)
05/11/23	9.720	9707
06/11/23	8.183	8146
07/11/23	7.559	7579

Salto Santiago

Data	V.U. (%)	Aflu (m³/s)	Deflu (m³/s)
05/11/23	96,37	6.984	6152
06/11/23	97,42	6.569	6067
07/11/23	97,07	5.896	6063

Segredo

Data	V.U. (%)	Aflu (m³/s)	Deflu (m³/s)
05/11/2023	86,59	5.316	5469
06/11/2023	86,38	5.038	5200
07/11/2023	88,65	4.846	4893

Foz do Areia

Data	V.U. (%)	Aflu (m³/s)	Deflu (m³/s)
05/11/2023	78,36	4.441	4495
06/11/2023	77,75	4.151	4420
07/11/2023	77,02	3.974	4296

Rio Paraná

Rio Jordão

Rio Iguaçu

Túnel de derivação

Acompanhamento dos reservatórios da Bacia do rio Iguaçu

Estação Fluviométrica UHE Itaipu Hotel Cataratas

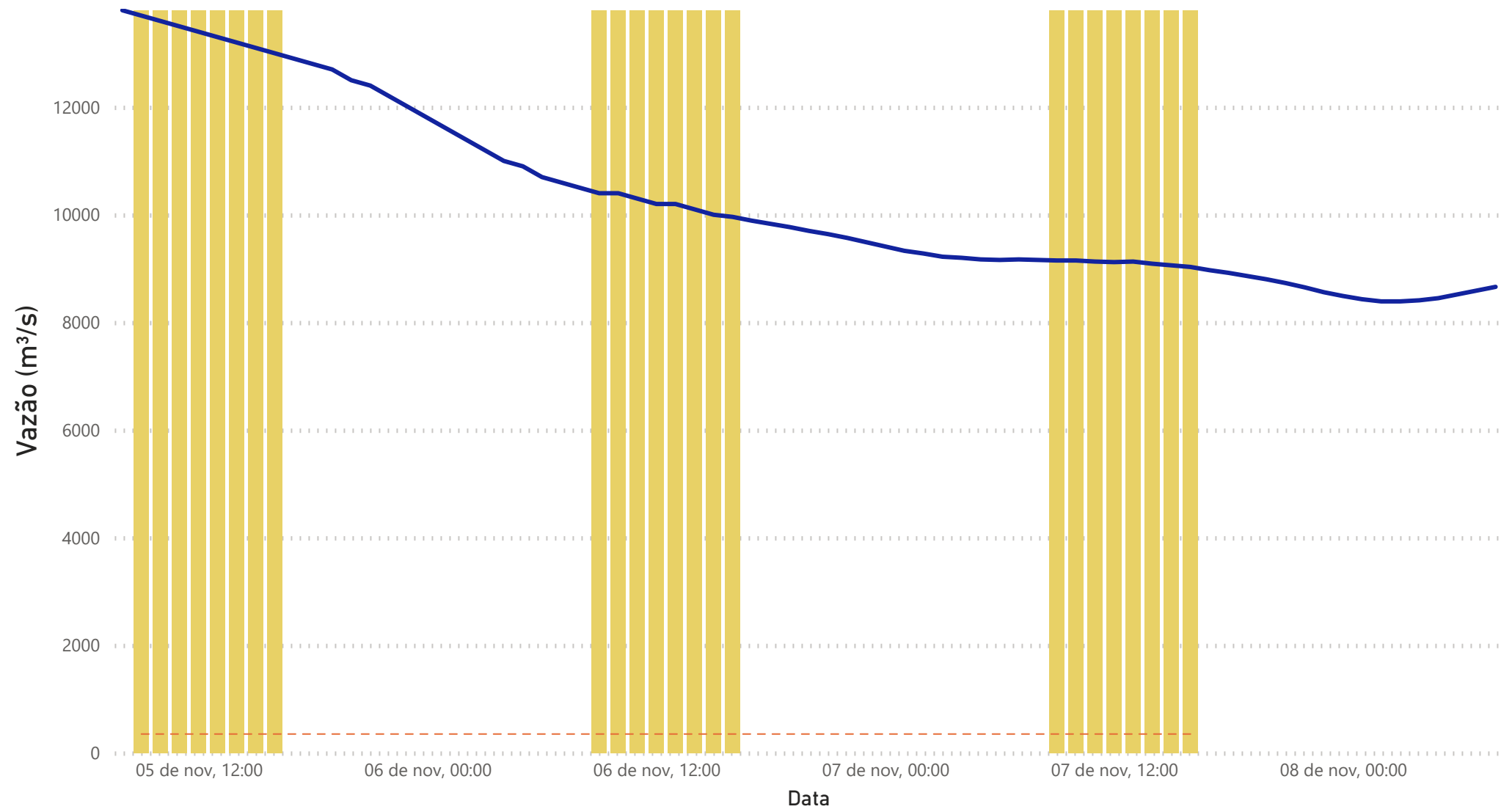

● Horário de Funcionamento ● Vazão (m³/s) ● Vazão Cênica

Superintendência de Operações e Eventos Críticos
Coordenação de Operação de Reservatórios e Sistemas Hídricos

*Dados consistidos sujeitos a novas revisões

