



Legenda:

-  Usina com reservatório
-  Usina a fio d'água
-  Estação fluviométrica

Jordão			
Data	V.U. (%)	Aflu (m³/s)	Deflu (m³/s)
03/11/23	122,50	1.128	957
04/11/23	119,21	1.182	1035
05/11/23	118,11	977	827

Fundão		
Data	Aflu (m³/s)	Deflu (m³/s)
03/11/23	987	979
04/11/23	1.046	1052
05/11/23	915	917

Santa Clara			
Data	V.U. (%)	Aflu (m³/s)	Deflu (m³/s)
03/11/23	114,02	1.023	942
04/11/23	112,18	974	1030
05/11/23	111,59	903	921

Salto Caxias		
Data	Aflu (m³/s)	Deflu (m³/s)
03/11/2023	12.762	12128
04/11/2023	11.036	11195
05/11/2023	8.669	8907

Salto Osório		
Data	Aflu (m³/s)	Deflu (m³/s)
03/11/23	8.942	9070
04/11/23	8.177	8158
05/11/23	6.733	6425

UHE Itaipu Hotel Cataratas
Ver Página 2

Baixo Iguaçu		
Data	Aflu (m³/s)	Deflu (m³/s)
03/11/23	12.848	12845
04/11/23	12.592	12616
05/11/23	9.720	9707

Salto Santiago			
Data	V.U. (%)	Aflu (m³/s)	Deflu (m³/s)
03/11/23	92,59	9.188	7902
04/11/23	94,62	8.428	7461
05/11/23	96,37	6.984	6152

Segredo			
Data	V.U. (%)	Aflu (m³/s)	Deflu (m³/s)
03/11/2023	87,00	6.263	6435
04/11/2023	86,59	5.755	5929
05/11/2023	86,59	5.316	5469

Foz do Areia			
Data	V.U. (%)	Aflu (m³/s)	Deflu (m³/s)
03/11/2023	77,69	5.075	4137
04/11/2023	78,48	4.784	4435
05/11/2023	78,36	4.441	4495

Rio Paraná

Rio Jordão

Rio Iguaçu

Túnel de derivação

Acompanhamento dos reservatórios da Bacia do rio Iguaçu

Estação Fluviométrica UHE Itaipu Hotel Cataratas

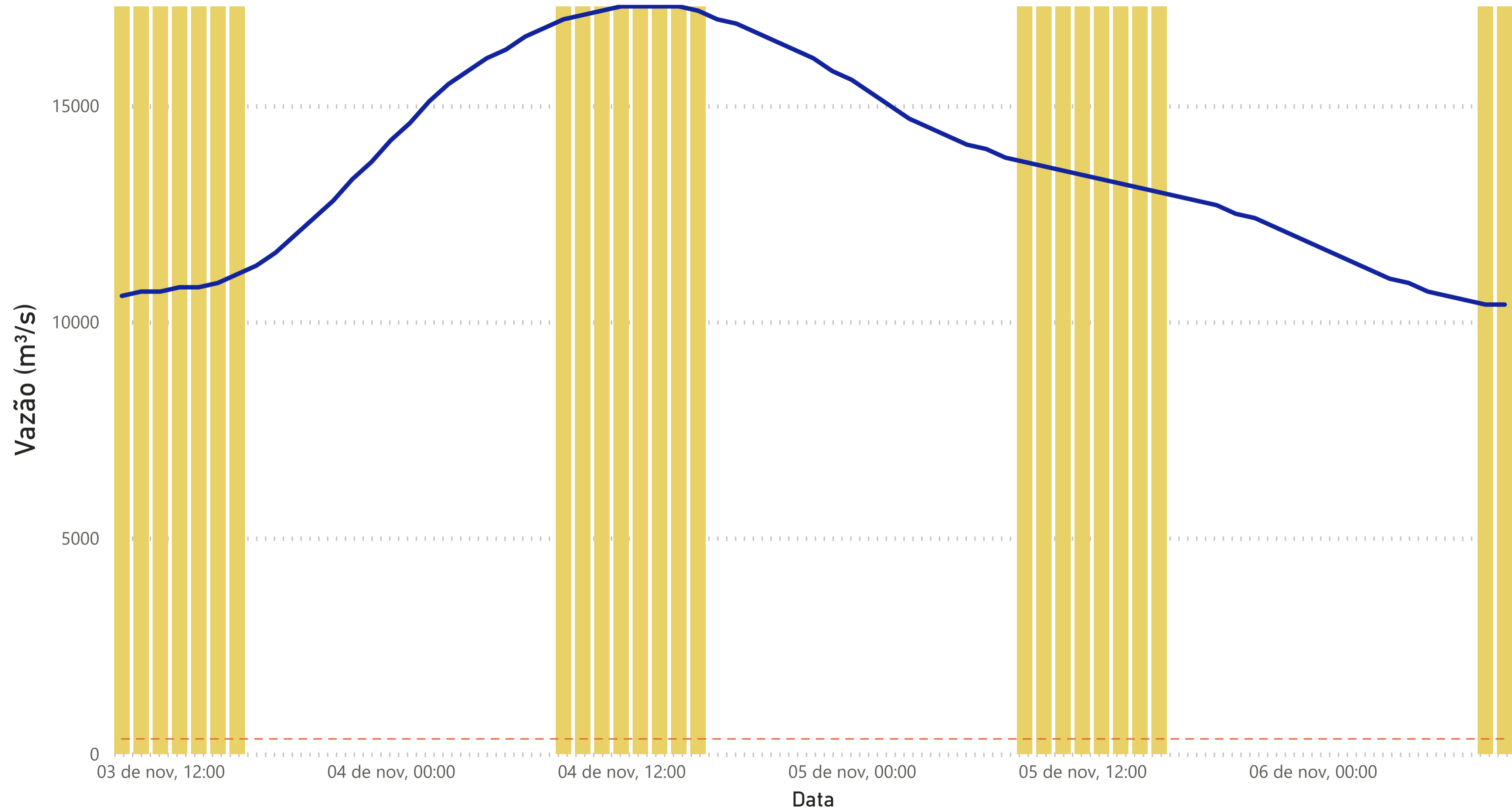

● Horário de Funcionamento ● Vazão (m³/s) ● Vazão Cênica

Superintendência de Operações e Eventos Críticos
Coordenação de Operação de Reservatórios e Sistemas Hídricos

*Dados consistidos sujeitos a novas revisões

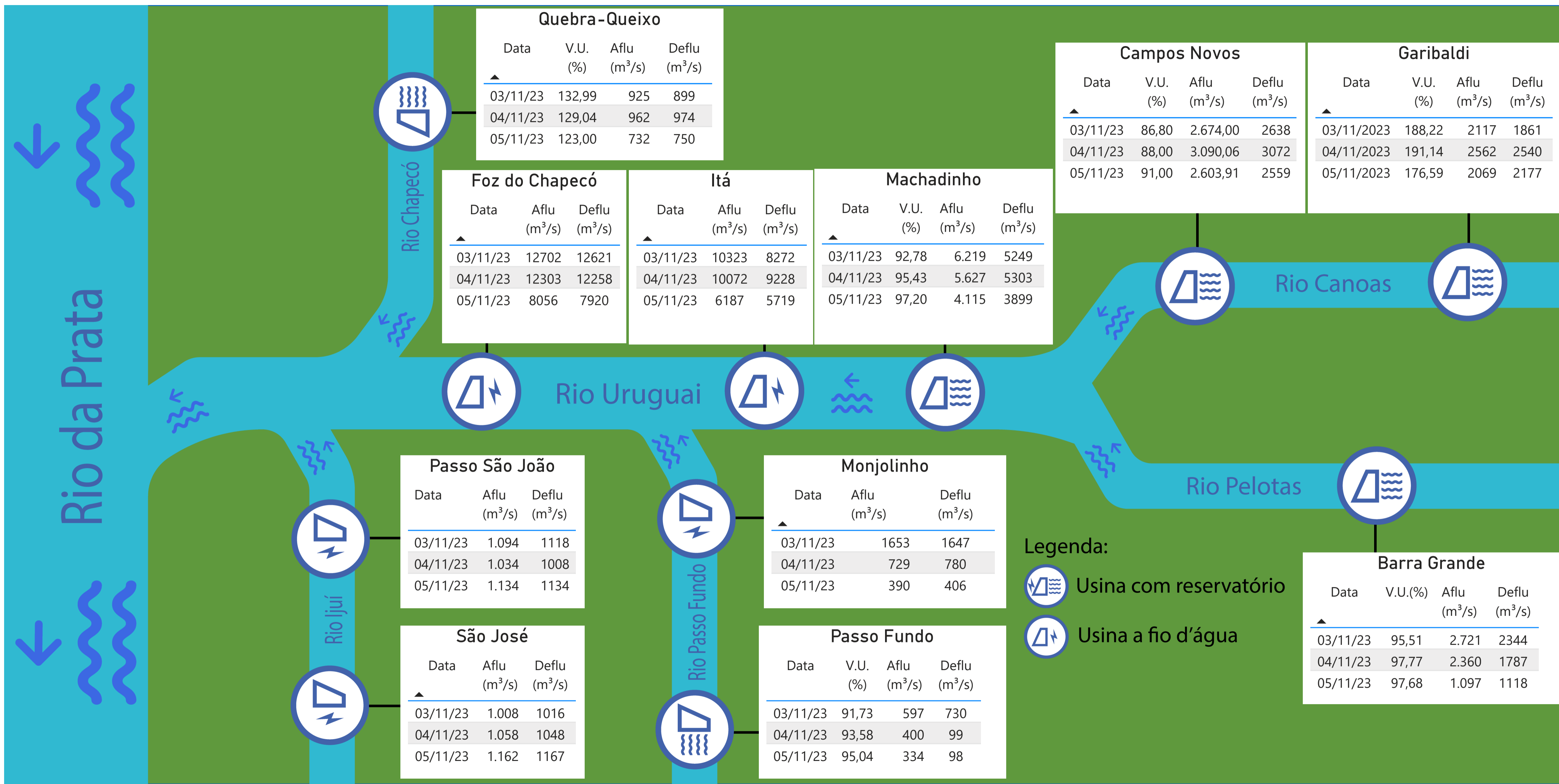

Quebra-Queixo

Data	V.U. (%)	Aflu (m³/s)	Deflu (m³/s)
03/11/23	132,99	925	899
04/11/23	129,04	962	974
05/11/23	123,00	732	750

Campos Novos

Data	V.U. (%)	Aflu (m³/s)	Deflu (m³/s)
03/11/23	86,80	2.674,00	2638
04/11/23	88,00	3.090,06	3072
05/11/23	91,00	2.603,91	2559

Garibaldi

Data	V.U. (%)	Aflu (m³/s)	Deflu (m³/s)
03/11/2023	188,22	2117	1861
04/11/2023	191,14	2562	2540
05/11/2023	176,59	2069	2177

Foz do Chapecó

Data	Aflu (m³/s)	Deflu (m³/s)
03/11/23	12702	12621
04/11/23	12303	12258
05/11/23	8056	7920

Itá

Data	Aflu (m³/s)	Deflu (m³/s)
03/11/23	10323	8272
04/11/23	10072	9228
05/11/23	6187	5719

Machadinho

Data	V.U. (%)	Aflu (m³/s)	Deflu (m³/s)
03/11/23	92,78	6.219	5249
04/11/23	95,43	5.627	5303
05/11/23	97,20	4.115	3899

Passo São João

Data	Aflu (m³/s)	Deflu (m³/s)
03/11/23	1.094	1118
04/11/23	1.034	1008
05/11/23	1.134	1134

Monjolinho

Data	Aflu (m³/s)	Deflu (m³/s)
03/11/23	1653	1647
04/11/23	729	780
05/11/23	390	406

São José

Data	Aflu (m³/s)	Deflu (m³/s)
03/11/23	1.008	1016
04/11/23	1.058	1048
05/11/23	1.162	1167

Passo Fundo

Data	V.U. (%)	Aflu (m³/s)	Deflu (m³/s)
03/11/23	91,73	597	730
04/11/23	93,58	400	99
05/11/23	95,04	334	98

Legenda:
 Usina com reservatório
 Usina a fio d'água

Barra Grande

Data	V.U.(%)	Aflu (m³/s)	Deflu (m³/s)
03/11/23	95,51	2.721	2344
04/11/23	97,77	2.360	1787
05/11/23	97,68	1.097	1118