

Legenda:



Usina com reservatório



Usina a fio d'água



Estação fluviométrica

Jordão				
Data	V.U. (%)	Aflu (m³/s)	Deflu (m³/s)	
07/11/23	111,96	675	536	
08/11/23	109,95	529	389	
09/11/23	109,28	452	310	

Fundão			
Data	Aflu (m³/s)	Deflu (m³/s)	
07/11/23	611	618	
08/11/23	470	475	
09/11/23	394	396	

Santa Clara				
Data	V.U. (%)	Aflu (m³/s)	Deflu (m³/s)	
07/11/23	108,33	560	601	
08/11/23	106,95	415	457	
09/11/23	106,38	354	371	

Salto Caxias			
Data	Aflu (m³/s)	Deflu (m³/s)	
07/11/2023	7.600	7759	
08/11/2023	6.996	6790	
09/11/2023	8.073	8406	

Salto Osório			
Data	Aflu (m³/s)	Deflu (m³/s)	
07/11/23	6.404	6474	
08/11/23	6.249	6153	
09/11/23	6.809	6835	

UHE Itaipu Hotel Cataratas
Ver Página 2

Baixo Iguaçu			
Data	Aflu (m³/s)	Deflu (m³/s)	
07/11/23	7.559	7579	
08/11/23	6.901	6891	
09/11/23	8.003	8037	

Salto Santiago				
Data	V.U. (%)	Aflu (m³/s)	Deflu (m³/s)	
07/11/23	97,07	5.896	6063	
08/11/23	96,57	5.632	5871	
09/11/23	94,48	5.401	6399	

Segredo				
Data	V.U. (%)	Aflu (m³/s)	Deflu (m³/s)	
07/11/2023	88,65	4.846	4893	
08/11/2023	86,59	4.781	5019	
09/11/2023	87,82	4.521	4610	

Foz do Areia				
Data	V.U. (%)	Aflu (m³/s)	Deflu (m³/s)	
07/11/2023	77,02	3.974	4296	
08/11/2023	76,21	3.825	4180	
09/11/2023	75,47	3.720	4047	

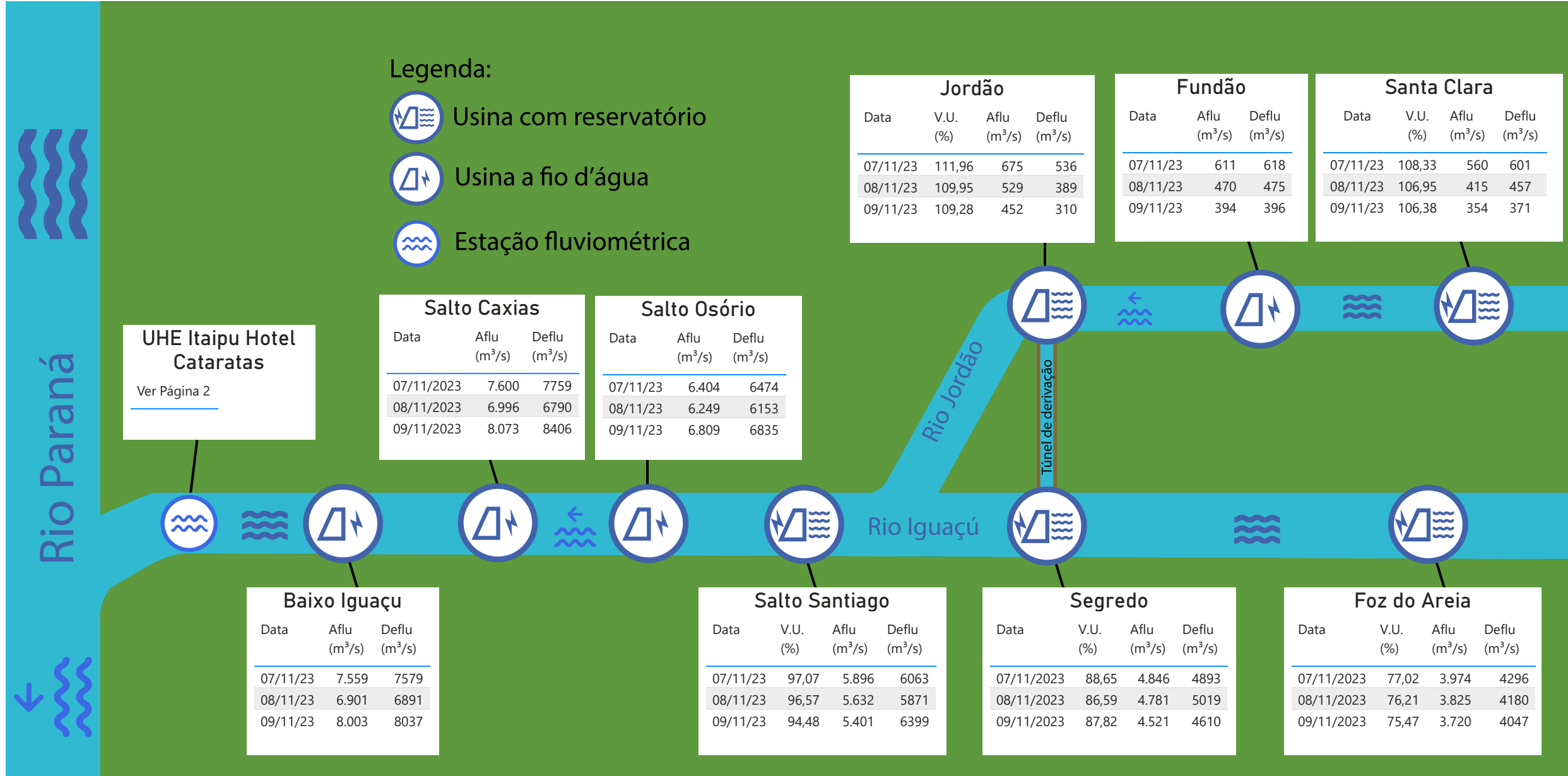

Acompanhamento dos reservatórios da Bacia do rio Iguaçu

Estação Fluviométrica UHE Itaipu Hotel Cataratas

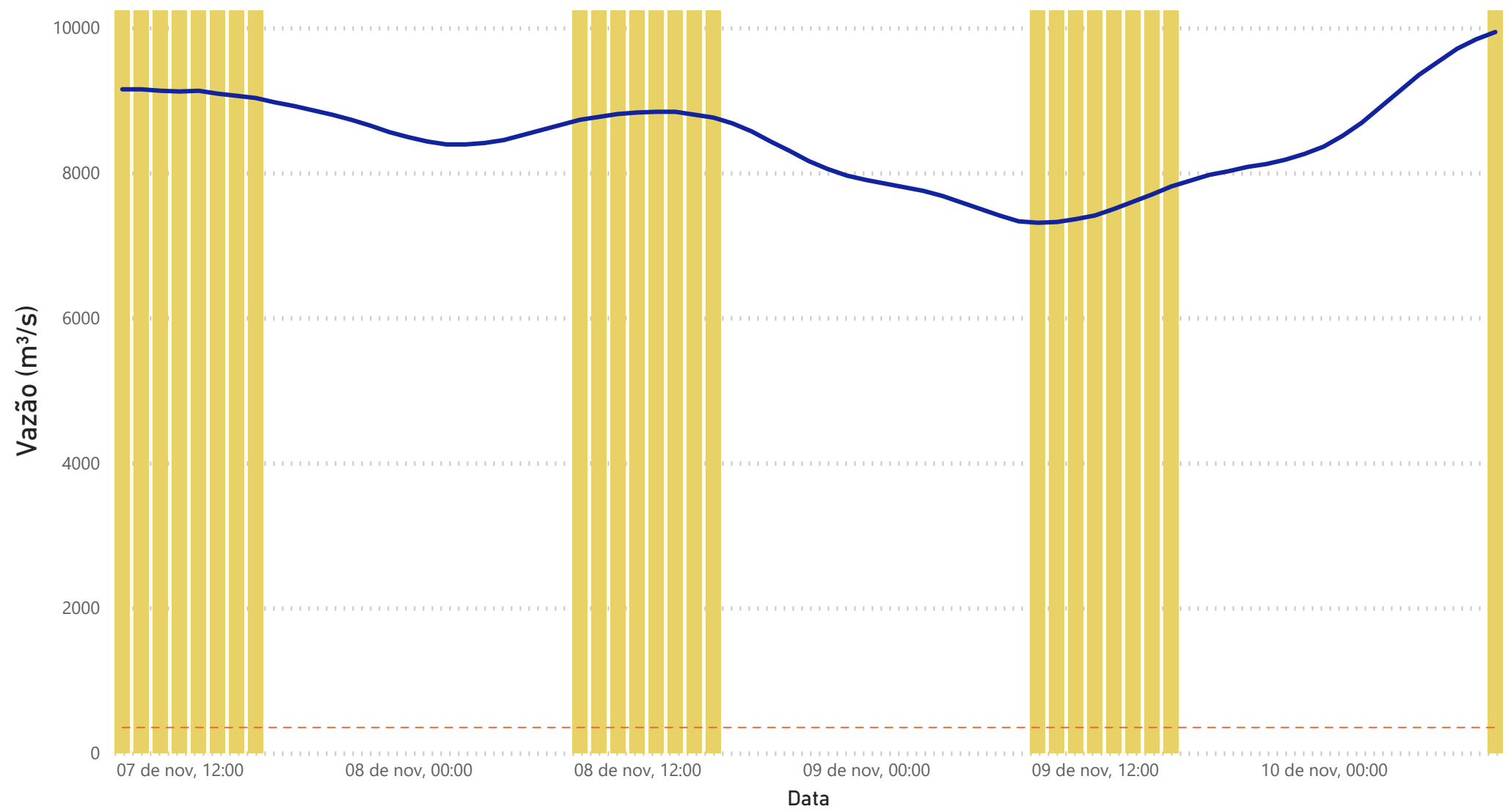

● Horário de Funcionamento ● Vazão (m³/s) ● Vazão Cênica

Superintendência de Operações e Eventos Críticos
Coordenação de Operação de Reservatórios e Sistemas Hídricos

*Dados consistidos sujeitos a novas revisões

