

Legenda:



Usina com reservatório



Usina a fio d'água



Estação fluviométrica

Jordão			
Data	V.U. (%)	Aflu (m³/s)	Deflu (m³/s)
06/11/23	115,09	883	738
07/11/23	111,96	675	536
08/11/23	109,95	529	389

Fundão		
Data	Aflu (m³/s)	Deflu (m³/s)
06/11/23	795	801
07/11/23	611	618
08/11/23	470	475

Santa Clara			
Data	V.U. (%)	Aflu (m³/s)	Deflu (m³/s)
06/11/23	109,67	756	814
07/11/23	108,33	560	601
08/11/23	106,95	415	457

Salto Caxias		
Data	Aflu (m³/s)	Deflu (m³/s)
06/11/2023	8.174	7968
07/11/2023	7.600	7759
08/11/2023	6.996	6790

Salto Osório		
Data	Aflu (m³/s)	Deflu (m³/s)
06/11/23	6.397	6571
07/11/23	6.404	6474
08/11/23	6.249	6153

UHE Itaipu Hotel Cataratas
[Ver Página 2](#)

Baixo Iguaçu		
Data	Aflu (m³/s)	Deflu (m³/s)
06/11/23	8.183	8146
07/11/23	7.559	7579
08/11/23	6.901	6891

Salto Santiago			
Data	V.U. (%)	Aflu (m³/s)	Deflu (m³/s)
06/11/23	97,42	6.569	6067
07/11/23	97,07	5.896	6063
08/11/23	96,57	5.632	5871

Segredo			
Data	V.U. (%)	Aflu (m³/s)	Deflu (m³/s)
06/11/2023	86,38	5.191	5200
07/11/2023	88,65	4.994	4893
08/11/2023	86,59	4.927	5019

Foz do Areia			
Data	V.U. (%)	Aflu (m³/s)	Deflu (m³/s)
06/11/2023	77,75	4.151	4420
07/11/2023	77,02	3.974	4296
08/11/2023	76,21	3.825	4180

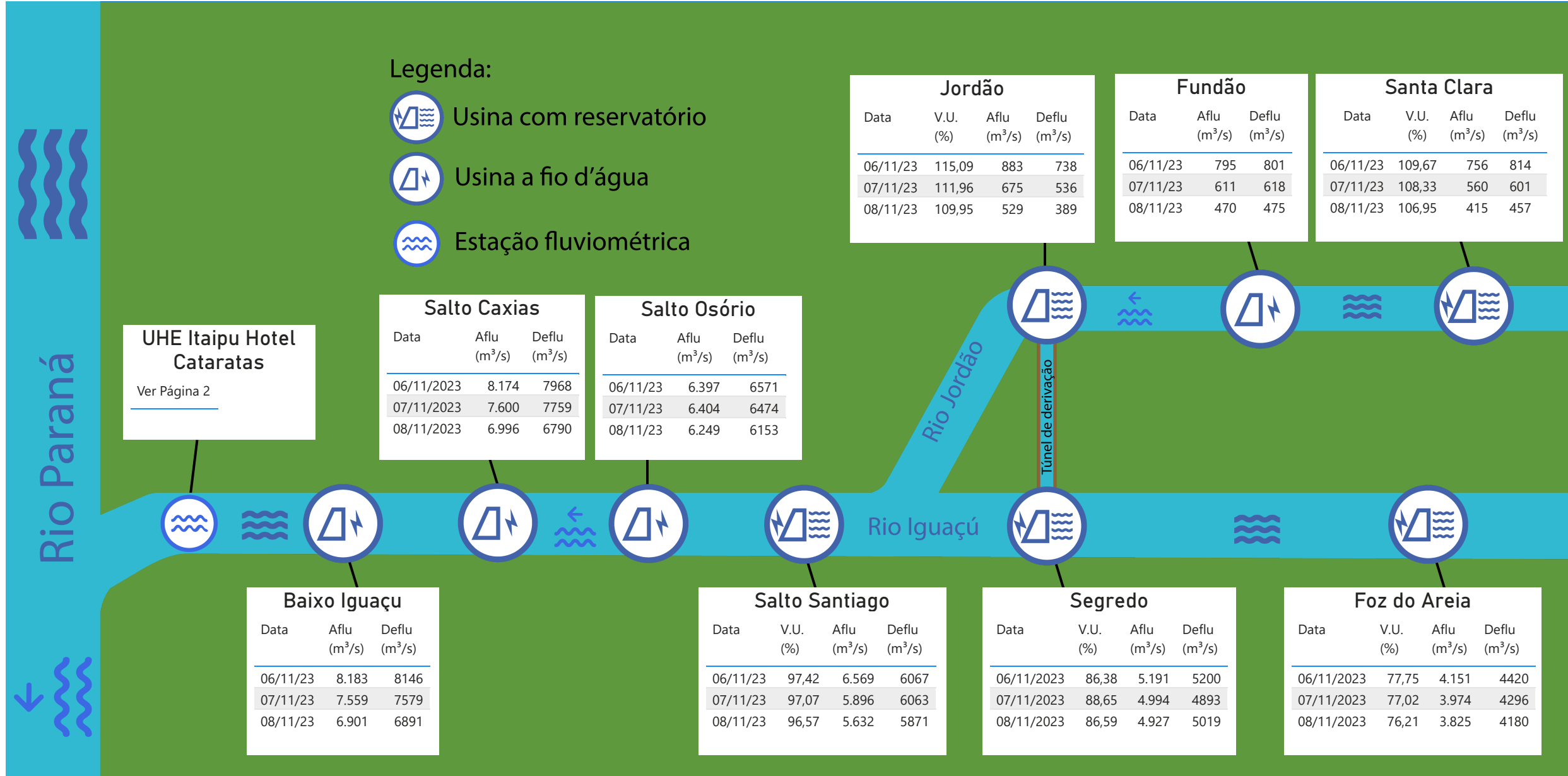

Acompanhamento dos reservatórios da Bacia do rio Iguaçu

Estação Fluviométrica UHE Itaipu Hotel Cataratas

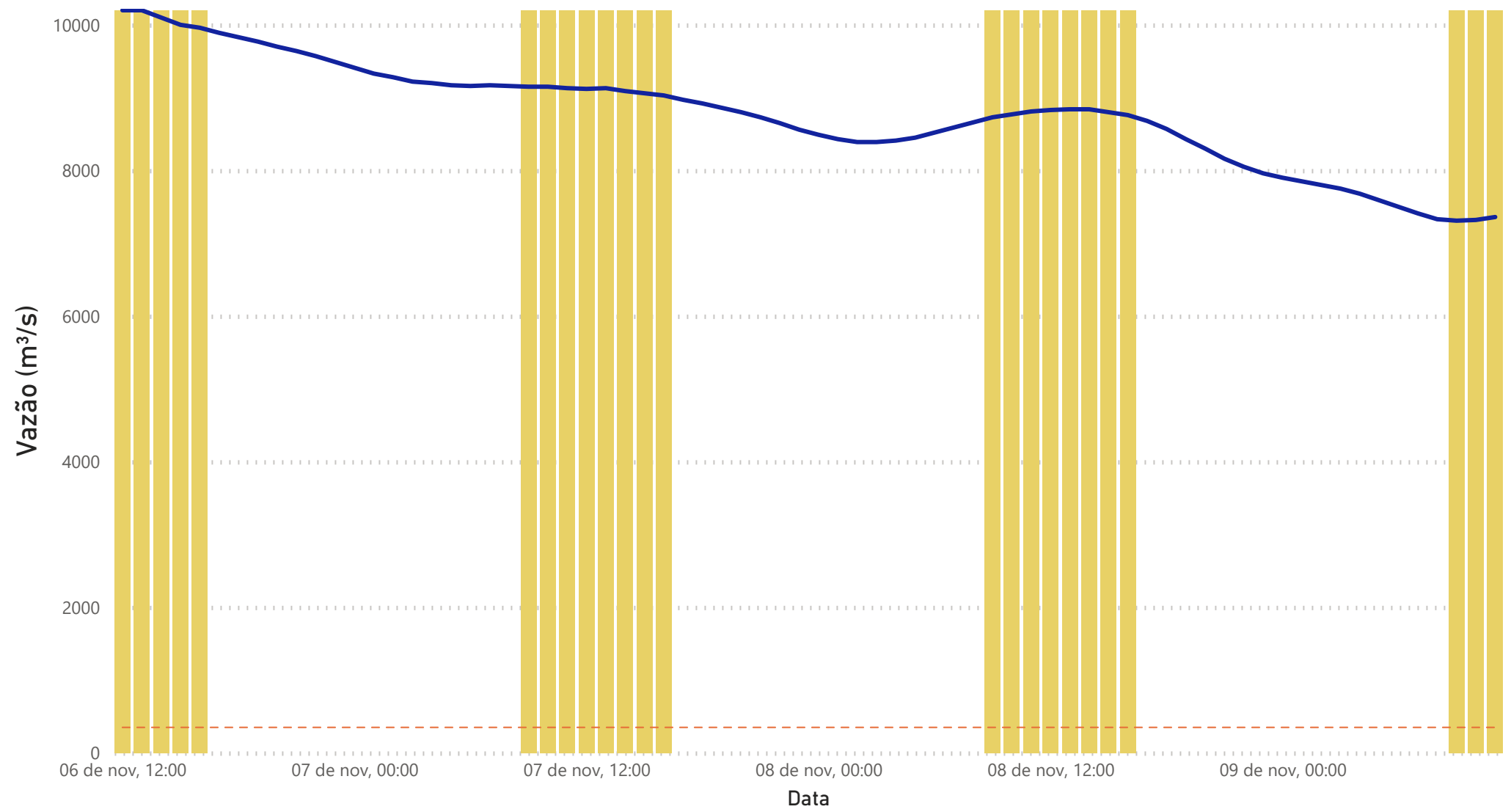

● Horário de Funcionamento ● Vazão (m³/s) ● Vazão Cênica

Superintendência de Operações e Eventos Críticos
Coordenação de Operação de Reservatórios e Sistemas Hídricos

*Dados consistidos sujeitos a novas revisões

