

## CÁCERES (DNPVN)

(66070004) RIO PARAGUAI

Data	Nível (cm)	Referência	Limite (cm)	Diferença (cm)
25/07/2024	66	Estiagem	103	-37
26/07/2024	65	Estiagem	103	-38
27/07/2024	63	Estiagem	103	-40
28/07/2024	61	Estiagem	103	-42
29/07/2024	61	Estiagem	103	-42

## BARRA DO BUGRES

(66010000) RIO PARAGUAI

Data	Nível (cm)	Referência	Limite (cm)	Diferença (cm)
25/07/2024	39	Estiagem	58	-19
26/07/2024	39	Estiagem	58	-19
27/07/2024	39	Estiagem	58	-19
28/07/2024	40	Estiagem	58	-18
29/07/2024	38	Estiagem	58	-20

## UHE Manso

RIO MANSO

Data	Afluência (m³/s)	Defluência (m³/s)	Volume Útil (%)
24/07/2024	20,22	81,00	49,66
25/07/2024	20,20	81,00	49,48
26/07/2024	20,20	81,00	49,30
27/07/2024	12,62	81,00	49,10
28/07/2024	20,20	81,00	48,92

## BARÃO DE MELGAÇO

(66280000) RIO CUIABÁ

Data	Nível (cm)	Referência	Limite (cm)	Diferença (cm)
25/07/2024	176	Estiagem	163	13
26/07/2024	175	Estiagem	163	12
27/07/2024	175	Estiagem	163	12
28/07/2024	175	Estiagem	163	12
29/07/2024	174	Estiagem	163	11

## PORTO CONCEIÇÃO

(66120000) RIO PARAGUAI

Data	Nível (cm)	Referência	Limite (cm)	Diferença (cm)
25/07/2024	228	Estiagem	333	-105
26/07/2024	227	Estiagem	333	-106
27/07/2024	225	Estiagem	333	-108
28/07/2024	223	Estiagem	333	-110
29/07/2024	222	Estiagem	333	-111

## LADÁRIO (BASE NAVAL)

(66825000) RIO PARAGUAI

Data	Nível (cm)	Referência	Limite (cm)	Diferença (cm)
25/07/2024	67	Estiagem	-5	72
26/07/2024	66	Estiagem	-5	71
27/07/2024	63	Estiagem	-5	68
28/07/2024	60	Estiagem	-5	65
29/07/2024	57	Estiagem	-5	62

## PORTO ESPERANÇA

(66960008) RIO PARAGUAI

Data	Nível (cm)	Referência	Limite (cm)	Diferença (cm)
25/07/2024	-10	Estiagem	27	-37
26/07/2024	-12	Estiagem	27	-39
27/07/2024	-14	Estiagem	27	-41
28/07/2024	-16	Estiagem	27	-43
29/07/2024	-18	Estiagem	27	-45

## PORTO MURTINHO

(67100000) RIO PARAGUAI

Data	Nível (cm)	Referência	Limite (cm)	Diferença (cm)
25/07/2024	165	Estiagem	216	-51
26/07/2024	165	Estiagem	216	-51
27/07/2024	164	Estiagem	216	-52
28/07/2024	163	Estiagem	216	-53
29/07/2024	163	Estiagem	216	-53

## MIRANDA

(66910000) RIO MIRANDA

Data	Nível (cm)	Referência	Limite (cm)	Diferença (cm)
25/07/2024	124	Estiagem	137	-13
26/07/2024	122	Estiagem	137	-15
27/07/2024	119	Estiagem	137	-18
28/07/2024	117	Estiagem	137	-20
29/07/2024	116	Estiagem	137	-21

## PALMEIRAS

(66941000) RIO AQUIDAUANA

Data	Nível (cm)	Referência	Limite (cm)	Diferença (cm)
25/07/2024	136	Estiagem	151	-15
26/07/2024	136	Estiagem	151	-15
27/07/2024	135	Estiagem	151	-16
28/07/2024	134	Estiagem	151	-17
29/07/2024	134	Estiagem	151	-17

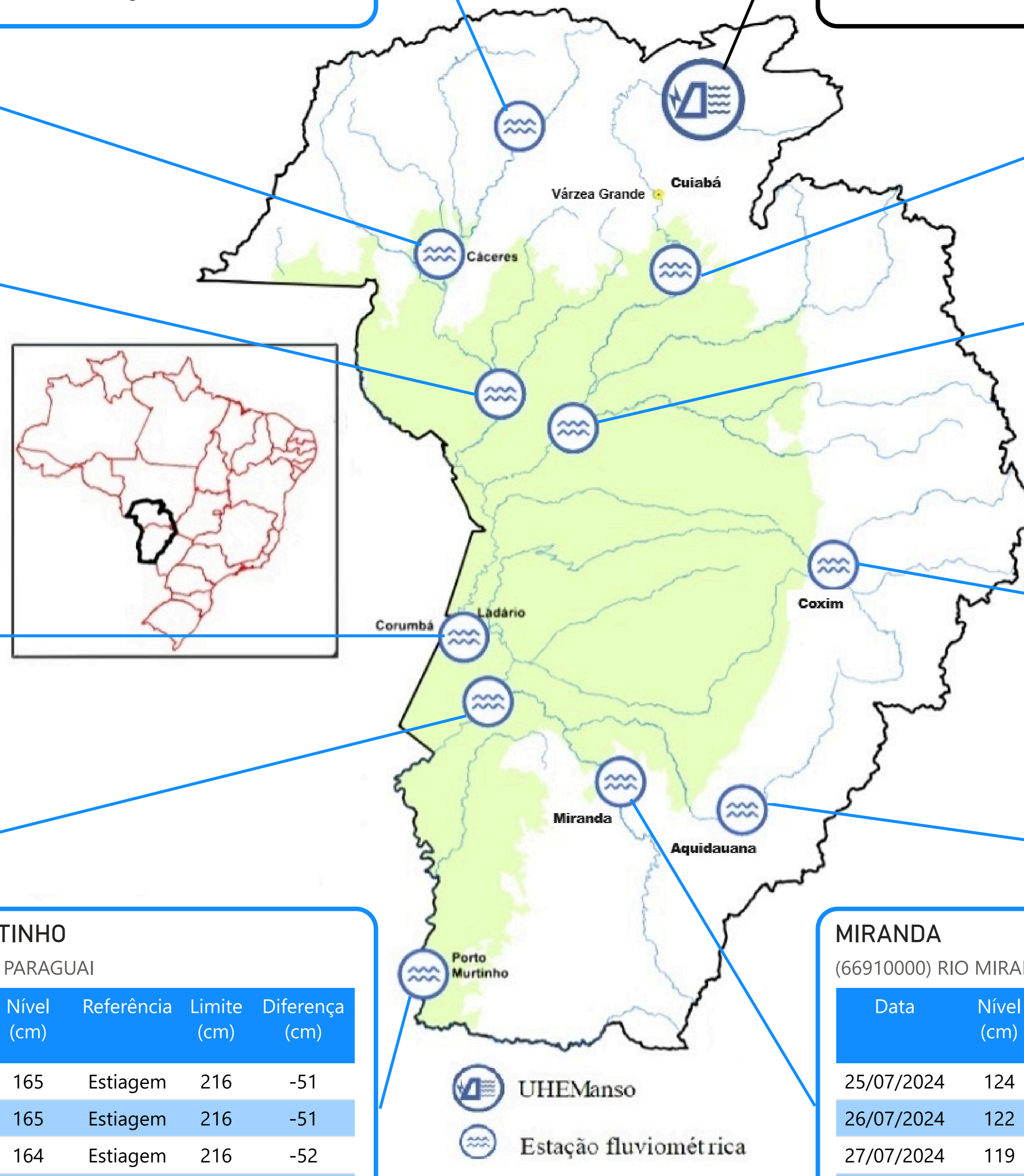

Fonte: Hidrotelemetria/ANA e ONS

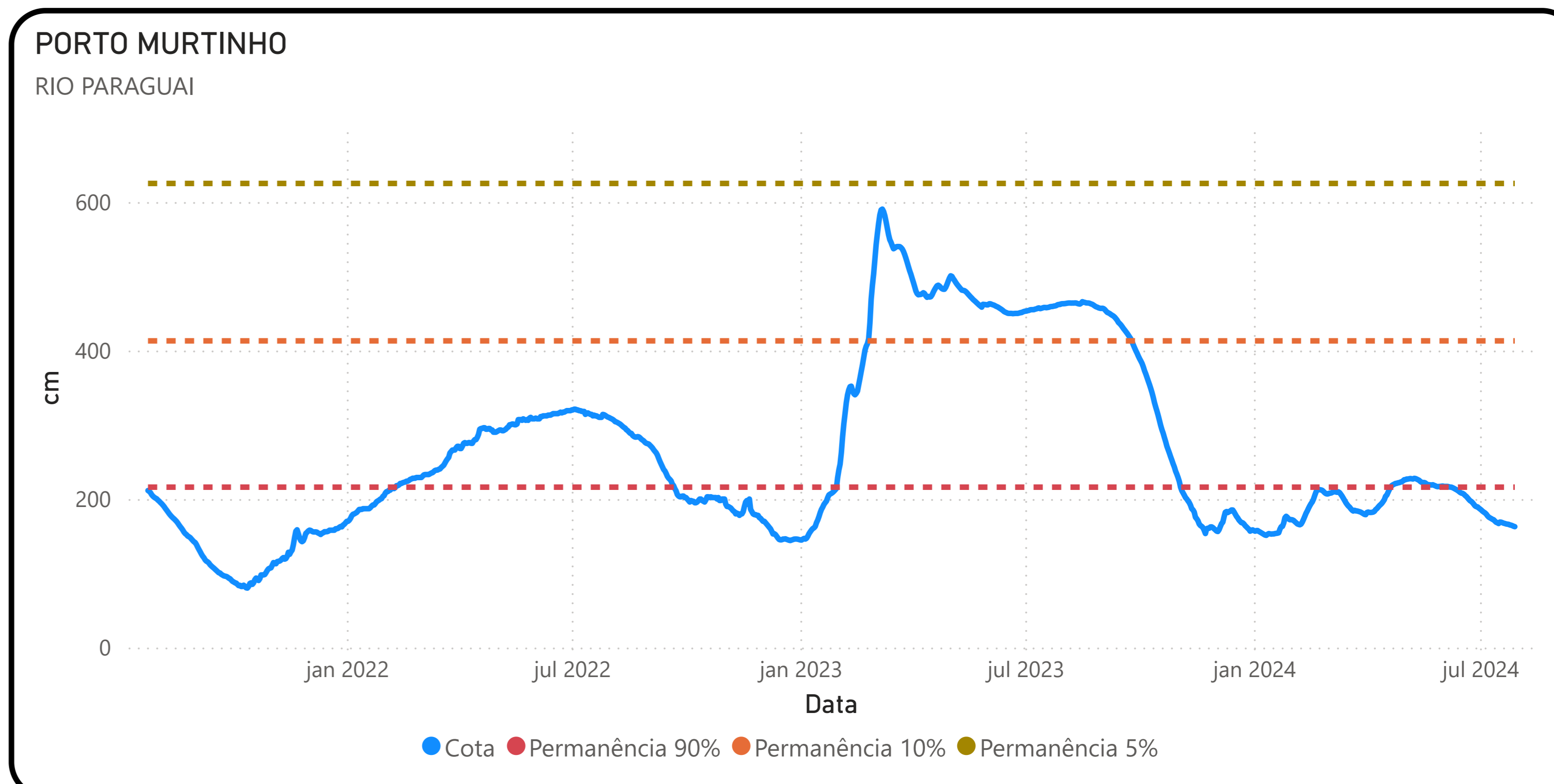
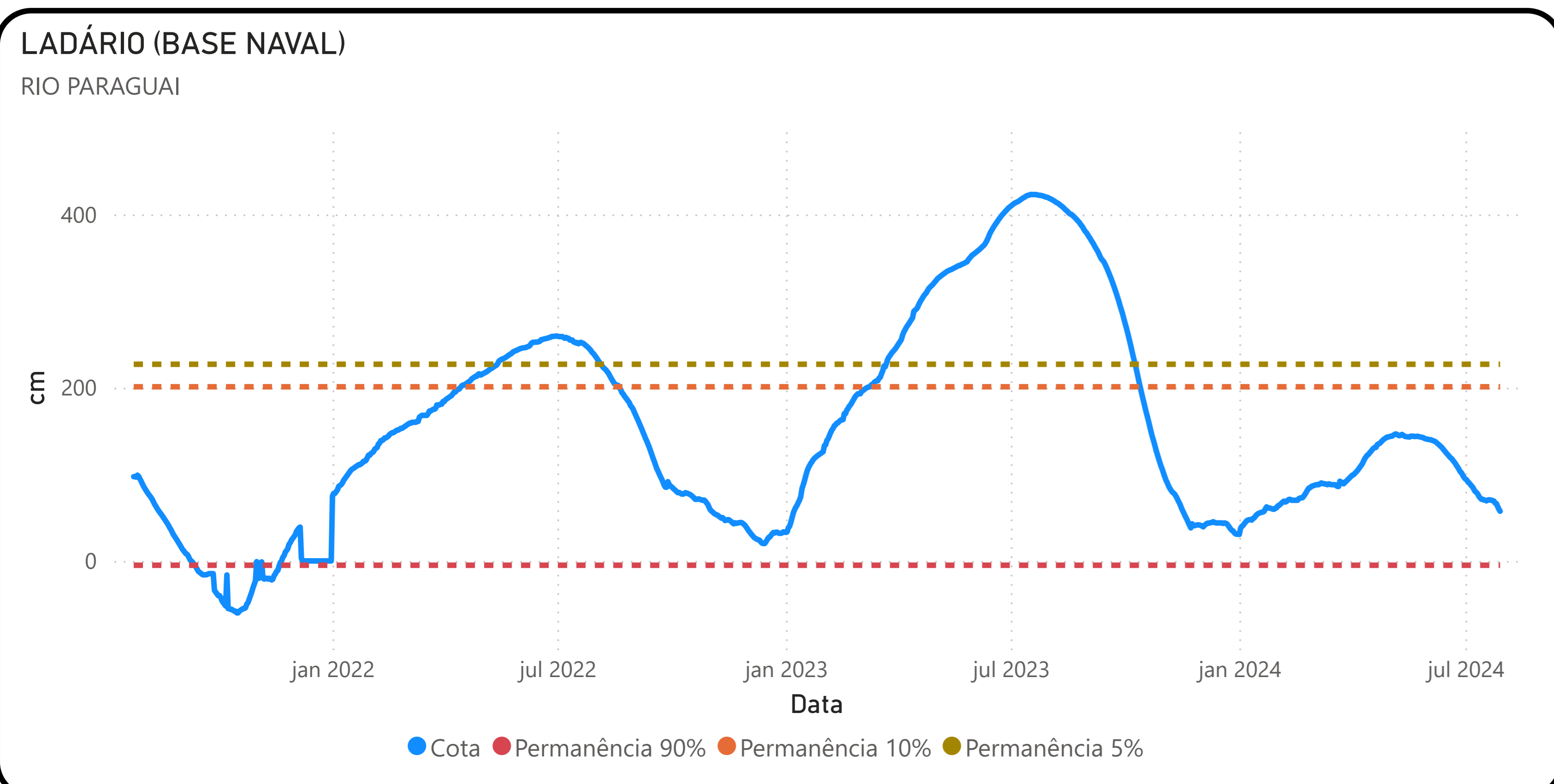
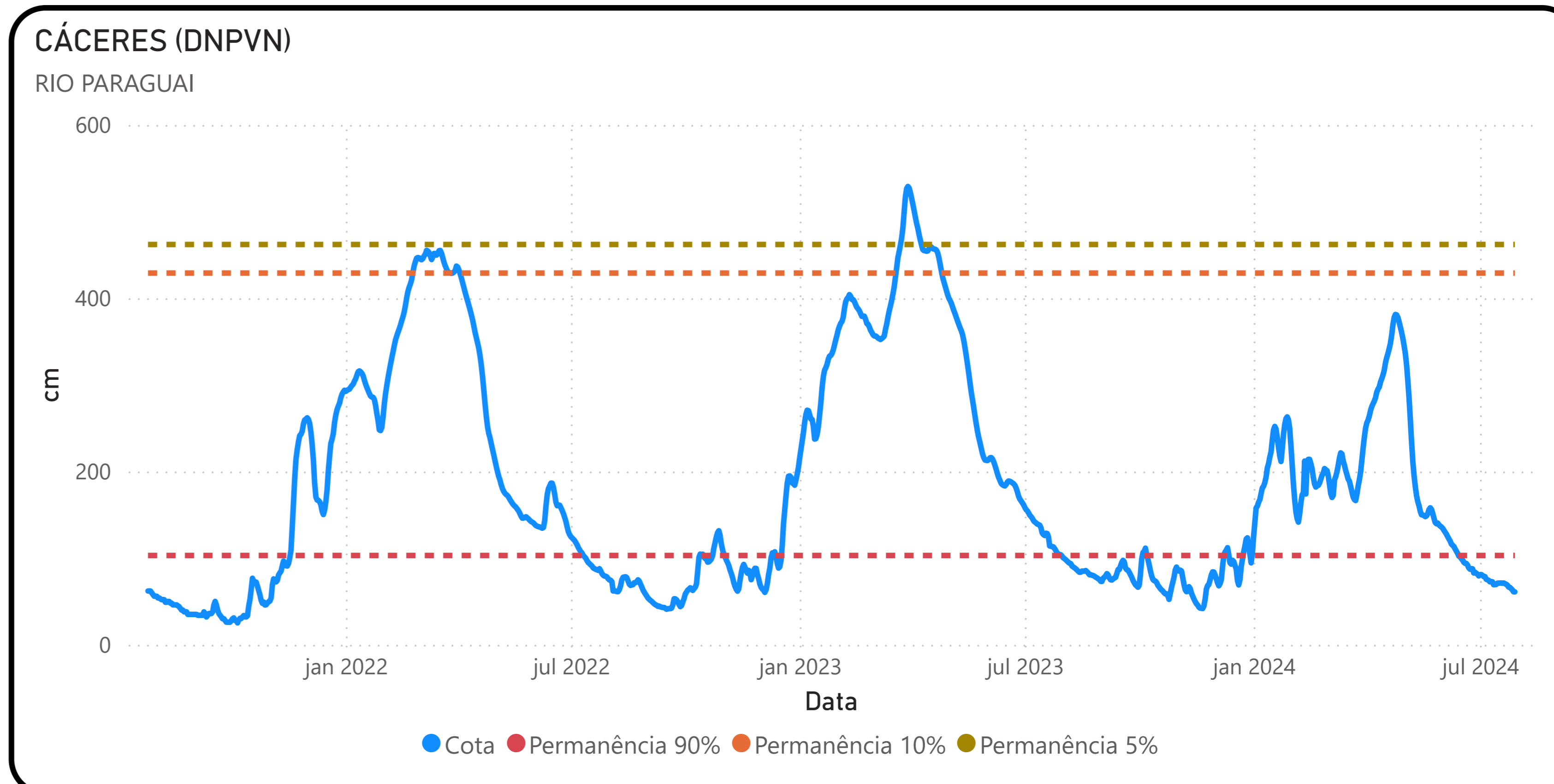
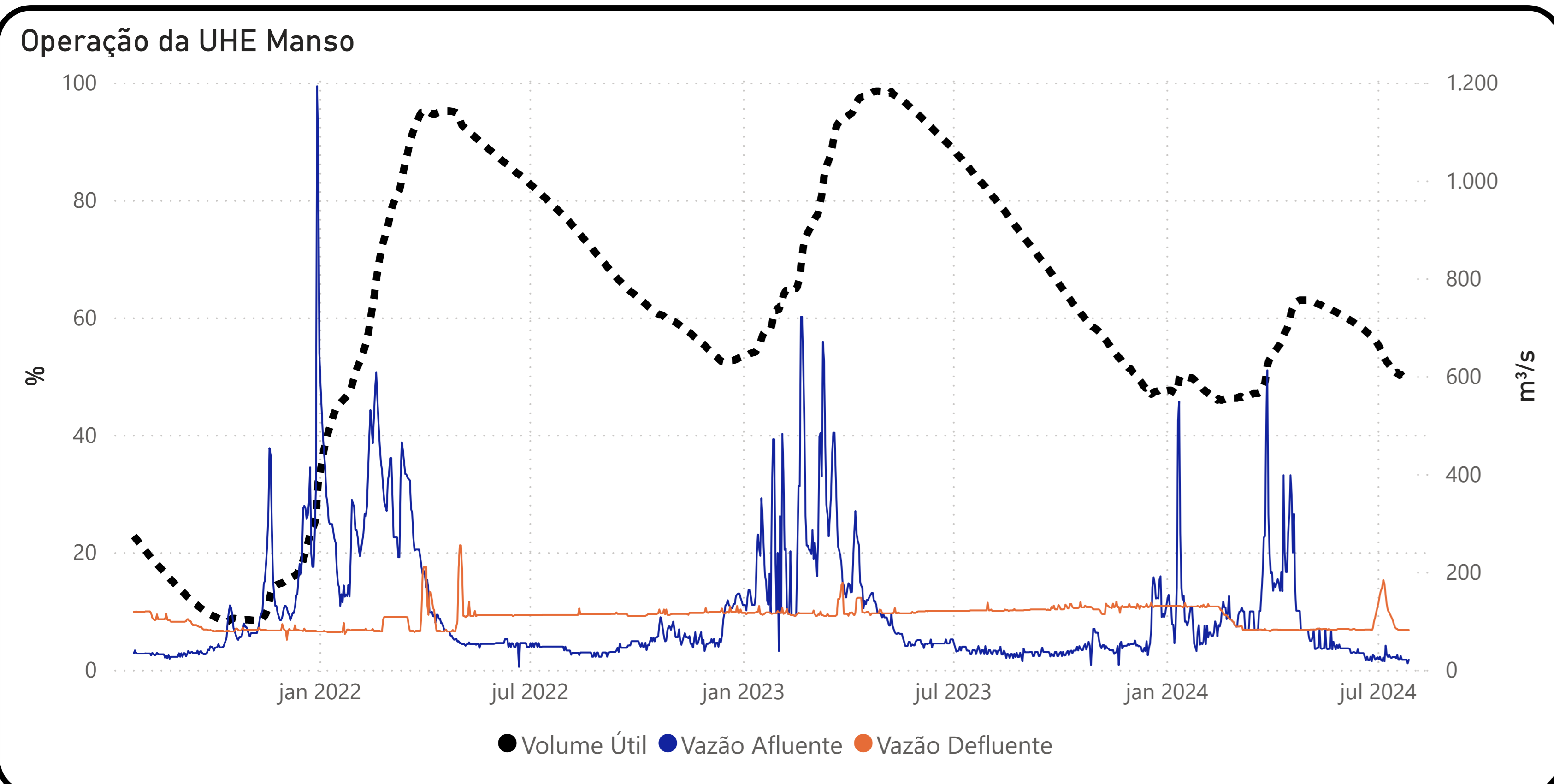

Fonte: Hidrotelemetria/ANA e ONS

