

## CÁCERES (DNPVN)

(66070004) RIO PARAGUAI

Data	Nível (cm)	Referência	Limite (cm)	Diferença (cm)
21/07/2024	71	Estiagem	103	-32
22/07/2024	70	Estiagem	103	-33
23/07/2024	69	Estiagem	103	-34
24/07/2024	67	Estiagem	103	-36
25/07/2024	66	Estiagem	103	-37

## BARRA DO BUGRES

(66010000) RIO PARAGUAI

Data	Nível (cm)	Referência	Limite (cm)	Diferença (cm)
21/07/2024	42	Estiagem	58	-16
22/07/2024	43	Estiagem	58	-15
23/07/2024	44	Estiagem	58	-14
24/07/2024	40	Estiagem	58	-18
25/07/2024	39	Estiagem	58	-19

## UHE Manso

RIO MANSO

Data	Afluência (m³/s)	Defluência (m³/s)	Volume Útil (%)
20/07/2024	27,81	81,00	50,32
21/07/2024	27,81	81,00	50,17
22/07/2024	27,80	81,00	50,01
23/07/2024	27,80	81,00	49,86
24/07/2024	27,81	81,00	49,70

## BARÃO DE MELGAÇO

(66280000) RIO CUIABÁ

Data	Nível (cm)	Referência	Limite (cm)	Diferença (cm)
21/07/2024	183	Estiagem	163	20
22/07/2024	180	Estiagem	163	17
23/07/2024	178	Estiagem	163	15
24/07/2024	177	Estiagem	163	14
25/07/2024	176	Estiagem	163	13

## PORTO CONCEIÇÃO

(66120000) RIO PARAGUAI

Data	Nível (cm)	Referência	Limite (cm)	Diferença (cm)
21/07/2024	233	Estiagem	333	-100
22/07/2024	232	Estiagem	333	-101
23/07/2024	231	Estiagem	333	-102
24/07/2024	230	Estiagem	333	-103
25/07/2024	229	Estiagem	333	-104

## LADÁRIO (BASE NAVAL)

(66825000) RIO PARAGUAI

Data	Nível (cm)	Referência	Limite (cm)	Diferença (cm)
21/07/2024	70	Estiagem	-5	75
22/07/2024	70	Estiagem	-5	75
23/07/2024	70	Estiagem	-5	75
24/07/2024	69	Estiagem	-5	74
25/07/2024	66	Estiagem	-5	71

## PORTO ESPERANÇA

(66960008) RIO PARAGUAI

Data	Nível (cm)	Referência	Limite (cm)	Diferença (cm)
21/07/2024	-6	Estiagem	27	-33
22/07/2024	-6	Estiagem	27	-33
23/07/2024	-6	Estiagem	27	-33
24/07/2024	-8	Estiagem	27	-35
25/07/2024	-9	Estiagem	27	-36

## PORTO MURTINHO

(67100000) RIO PARAGUAI

Data	Nível (cm)	Referência	Limite (cm)	Diferença (cm)
21/07/2024	167	Estiagem	216	-49
22/07/2024	166	Estiagem	216	-50
23/07/2024	166	Estiagem	216	-50
24/07/2024	166	Estiagem	216	-50
25/07/2024	165	Estiagem	216	-51

## MIRANDA

(66910000) RIO MIRANDA

Data	Nível (cm)	Referência	Limite (cm)	Diferença (cm)
21/07/2024	130	Estiagem	137	-7
22/07/2024	129	Estiagem	137	-8
23/07/2024	128	Estiagem	137	-9
24/07/2024	126	Estiagem	137	-11
25/07/2024	123	Estiagem	137	-14

## PALMEIRAS

(66941000) RIO AQUIDAUANA

Data	Nível (cm)	Referência	Limite (cm)	Diferença (cm)
21/07/2024	140	Estiagem	151	-11
22/07/2024	139	Estiagem	151	-12
23/07/2024	138	Estiagem	151	-13
24/07/2024	136	Estiagem	151	-15
25/07/2024	136	Estiagem	151	-15

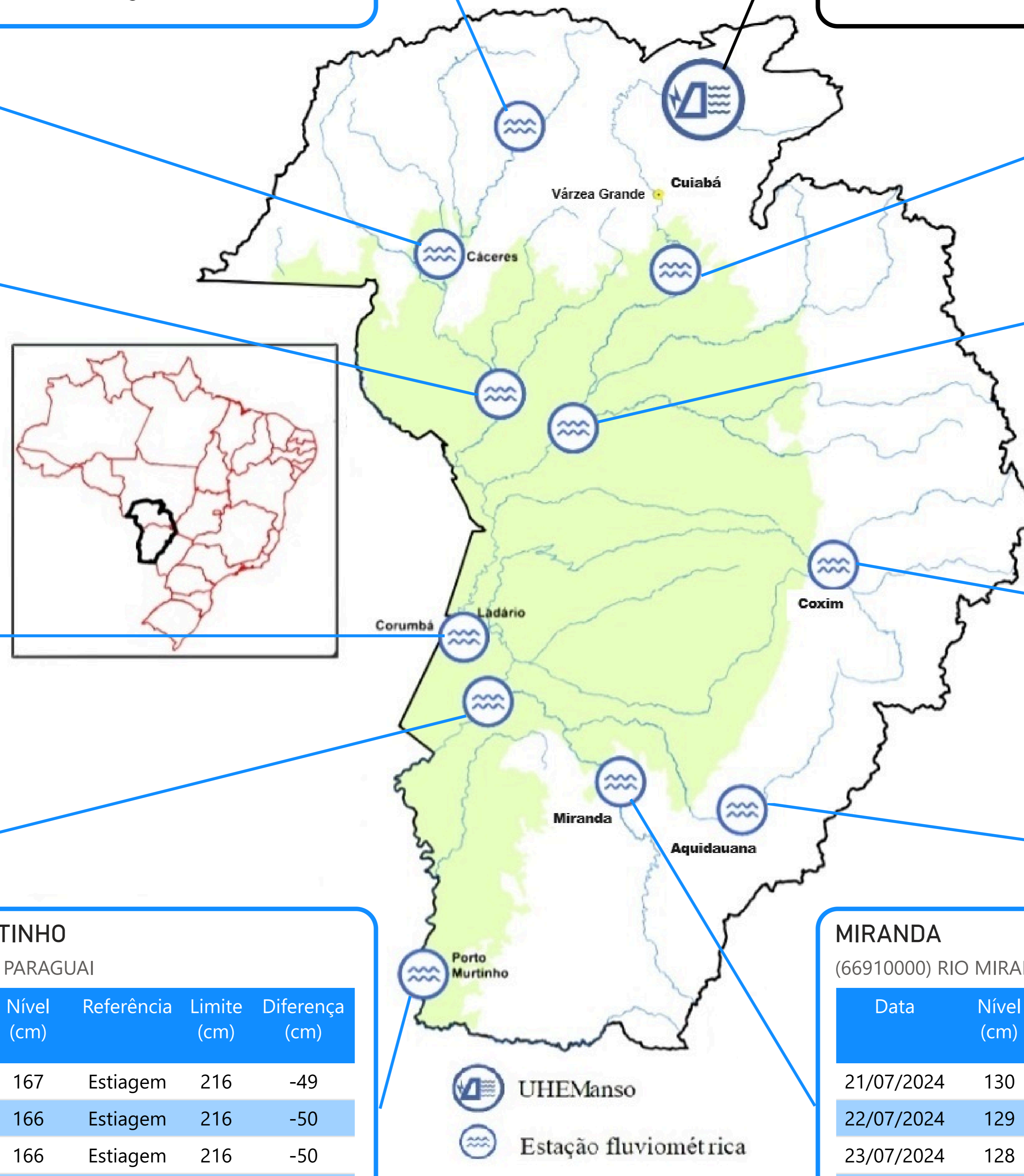

Fonte: Hidrotelemetria/ANA e ONS

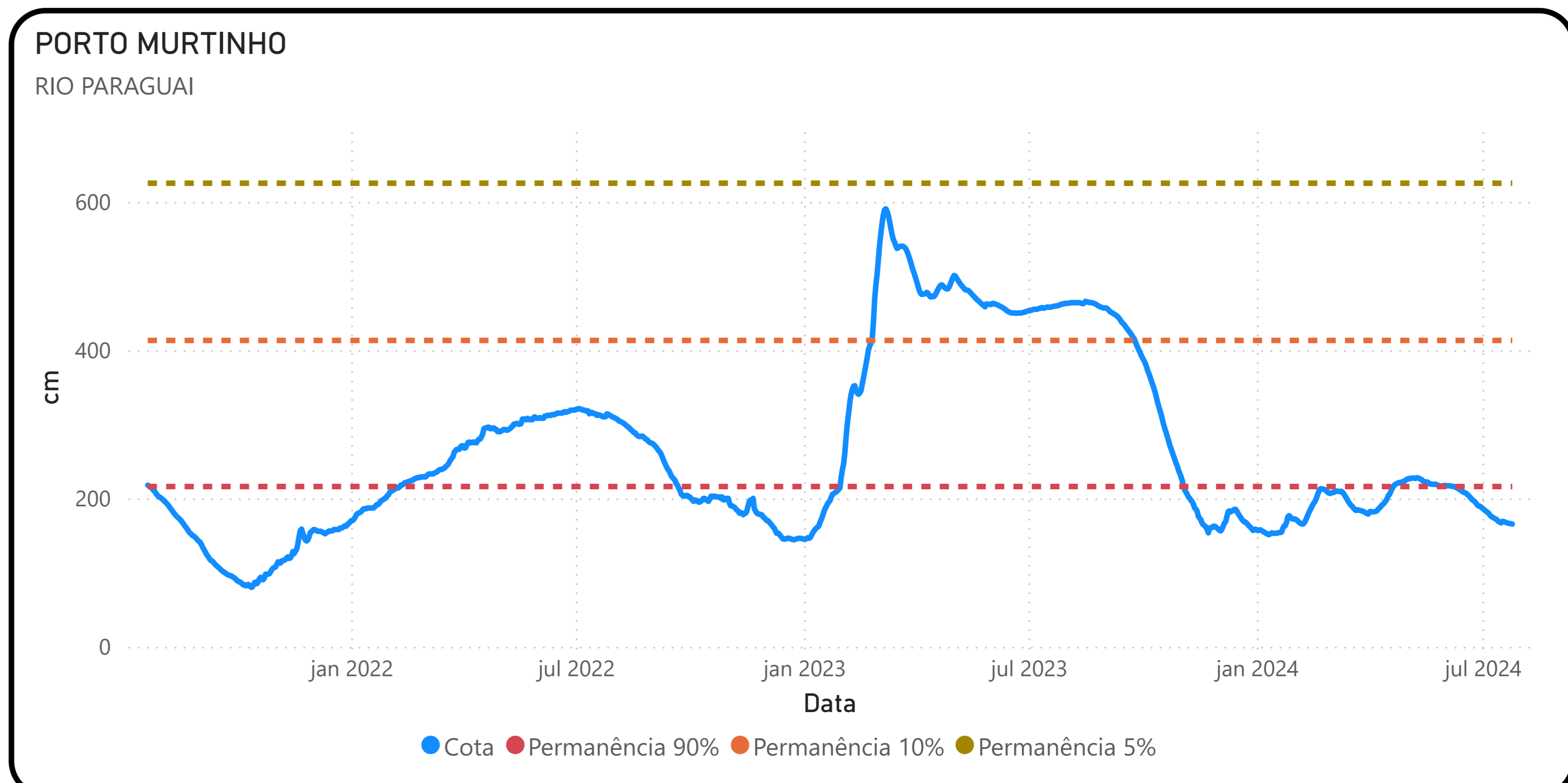
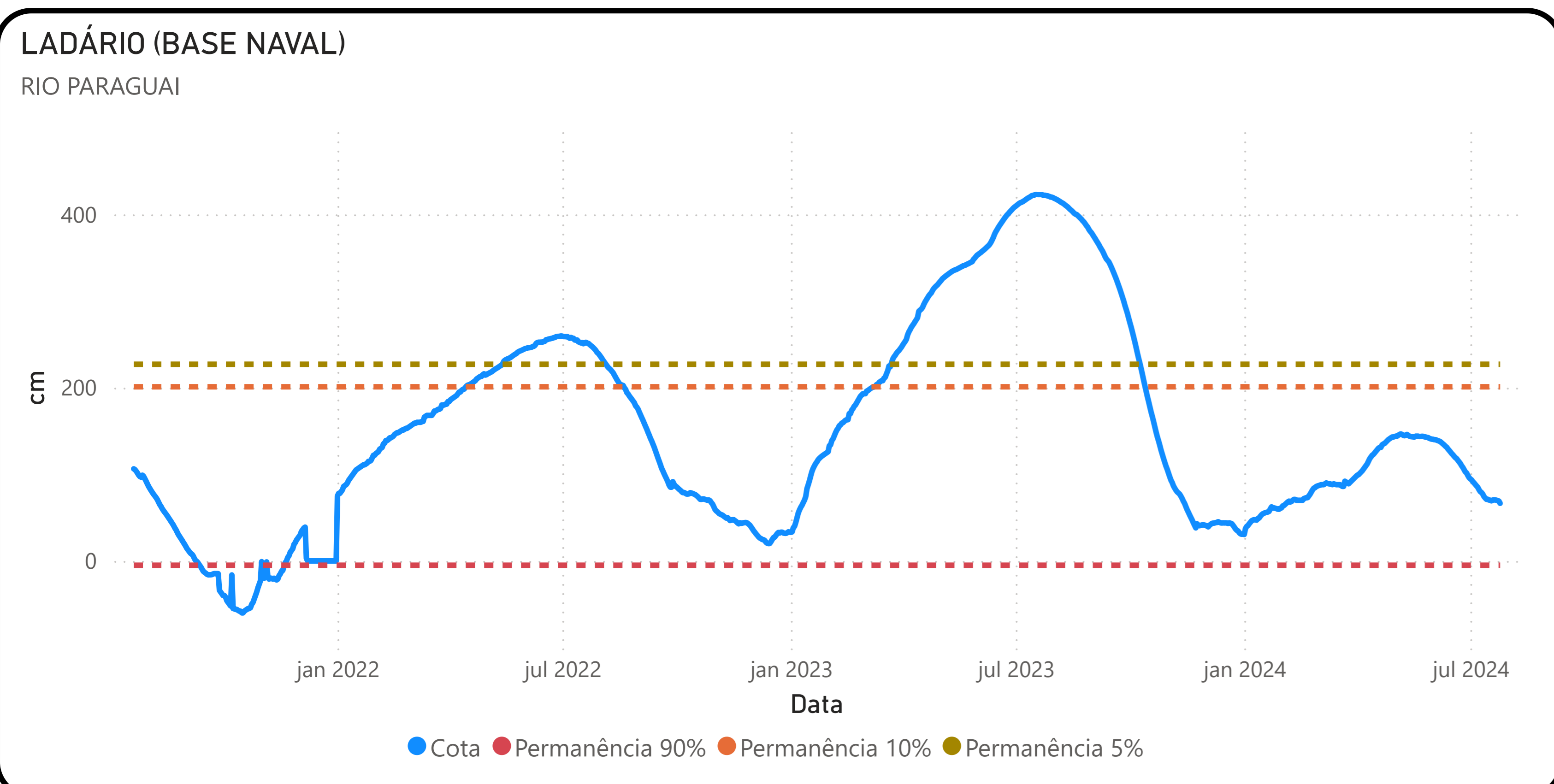
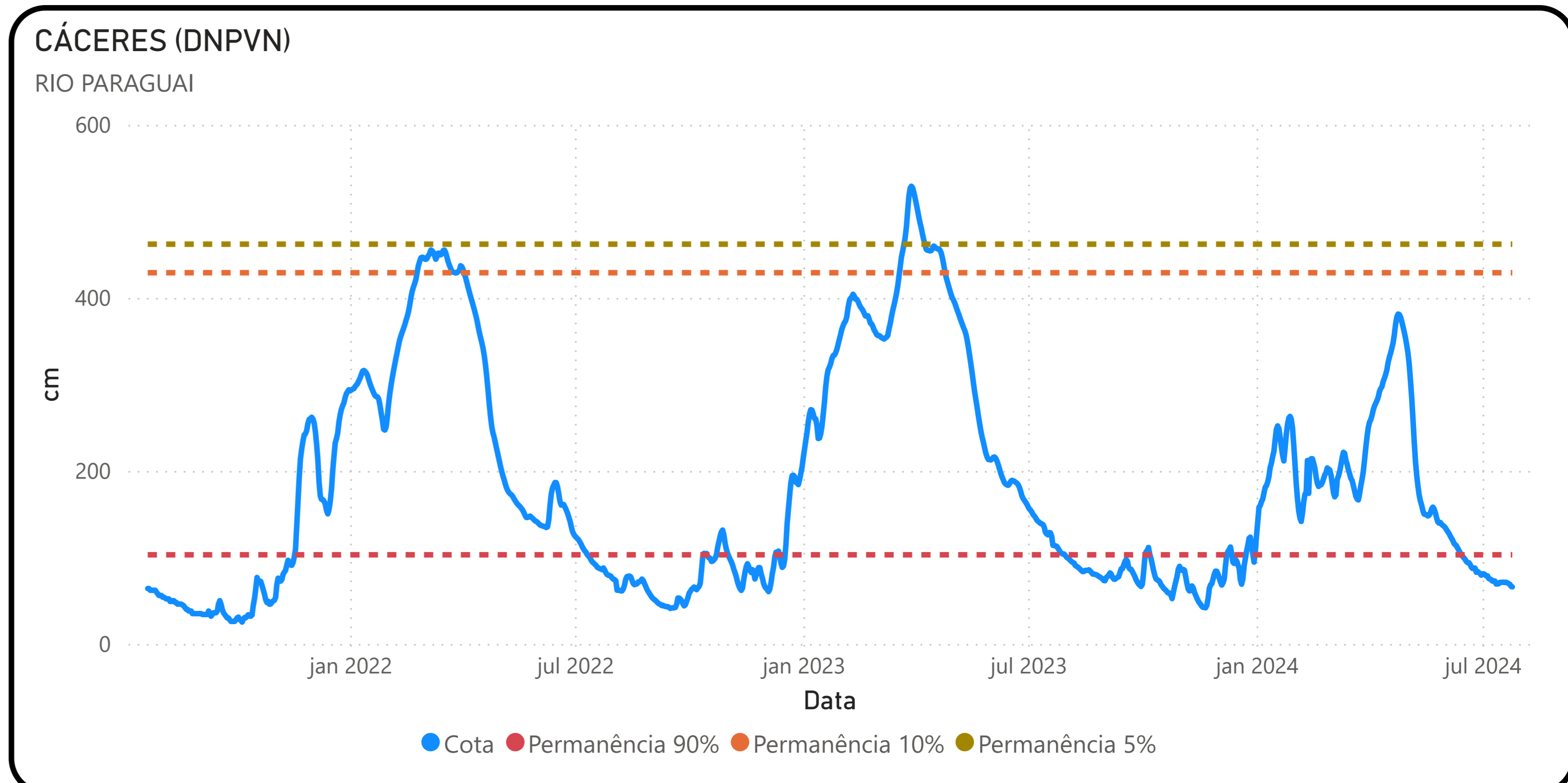
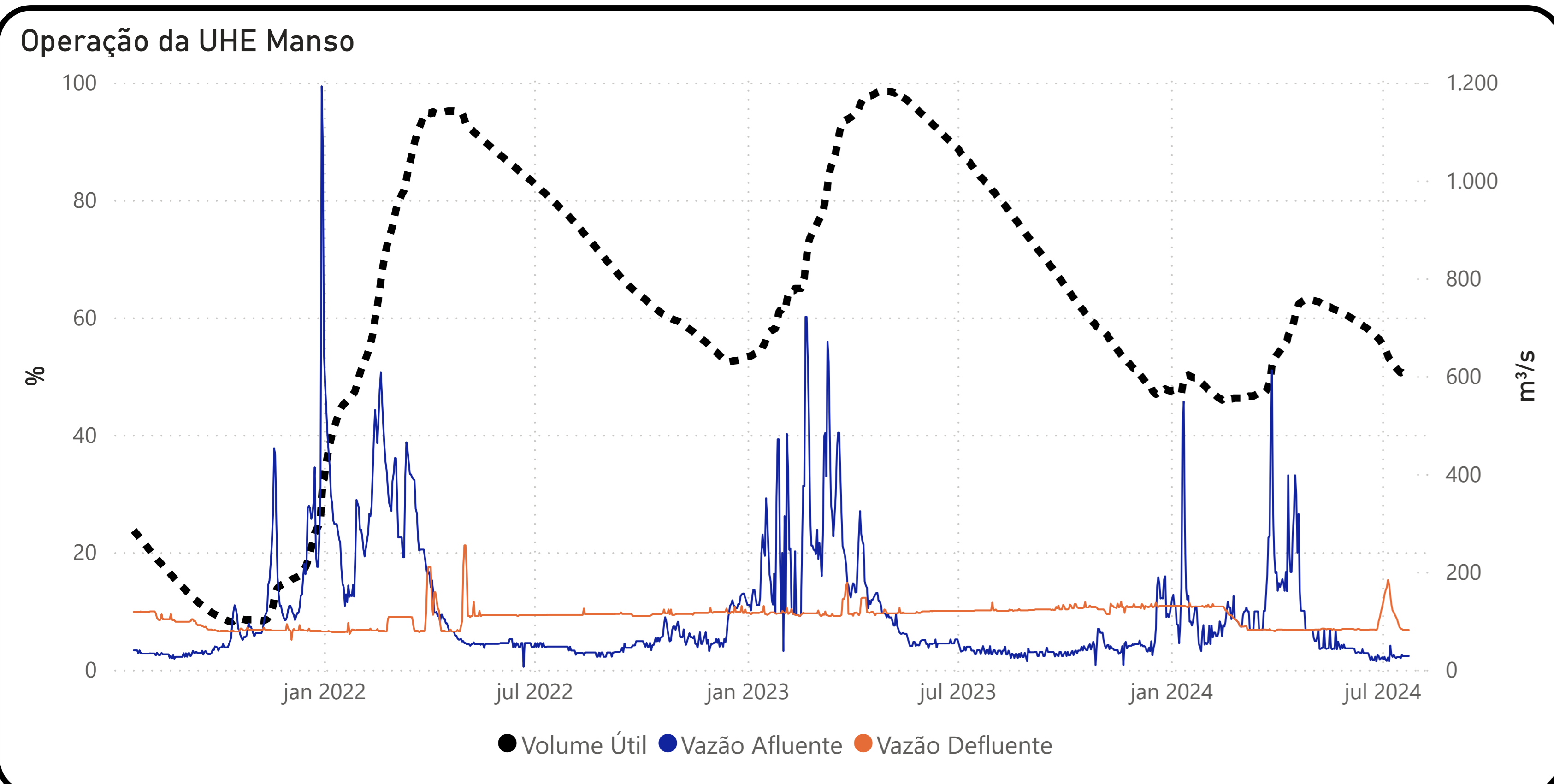

Fonte: Hidrotelemetria/ANA e ONS

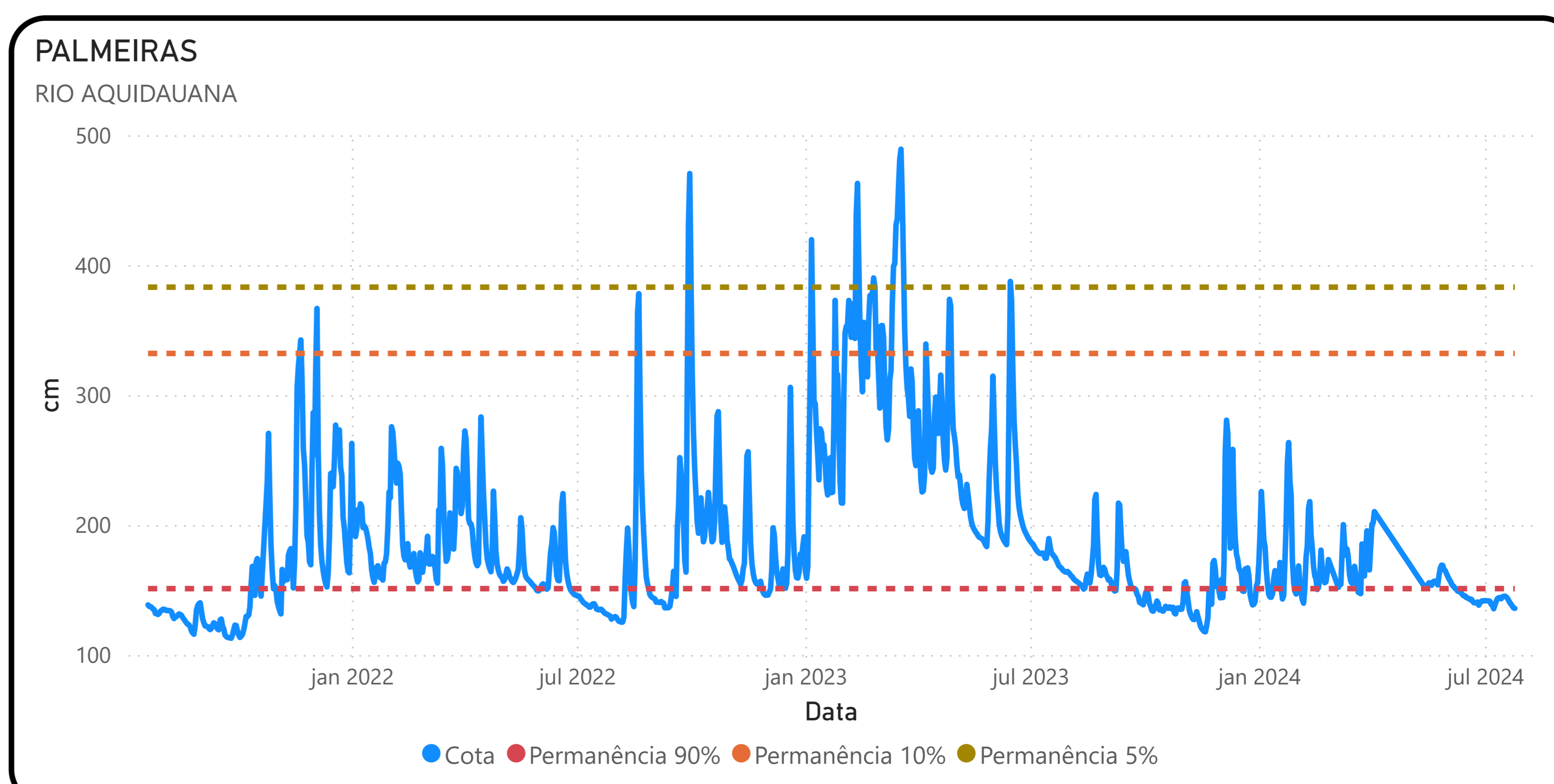
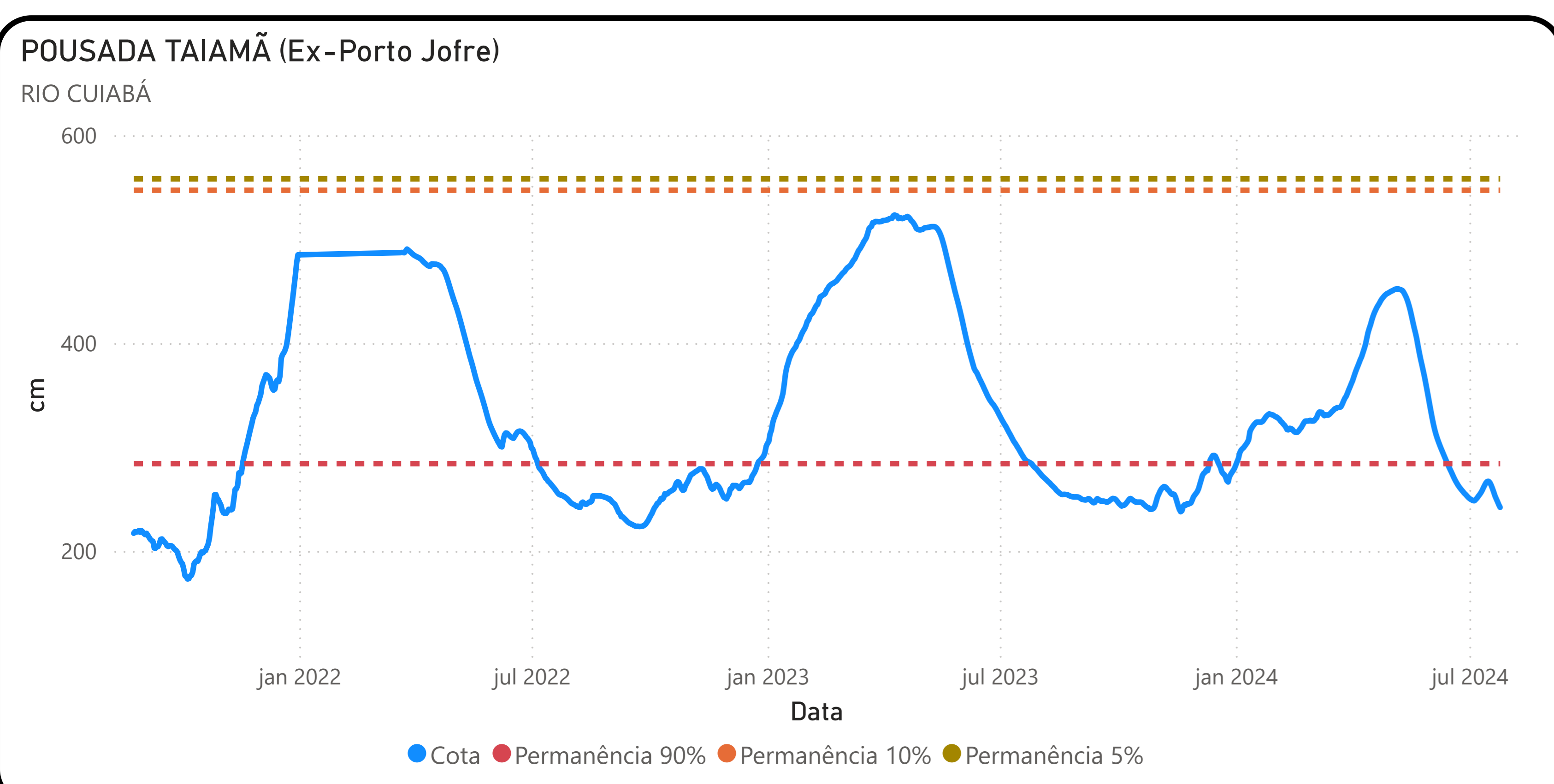
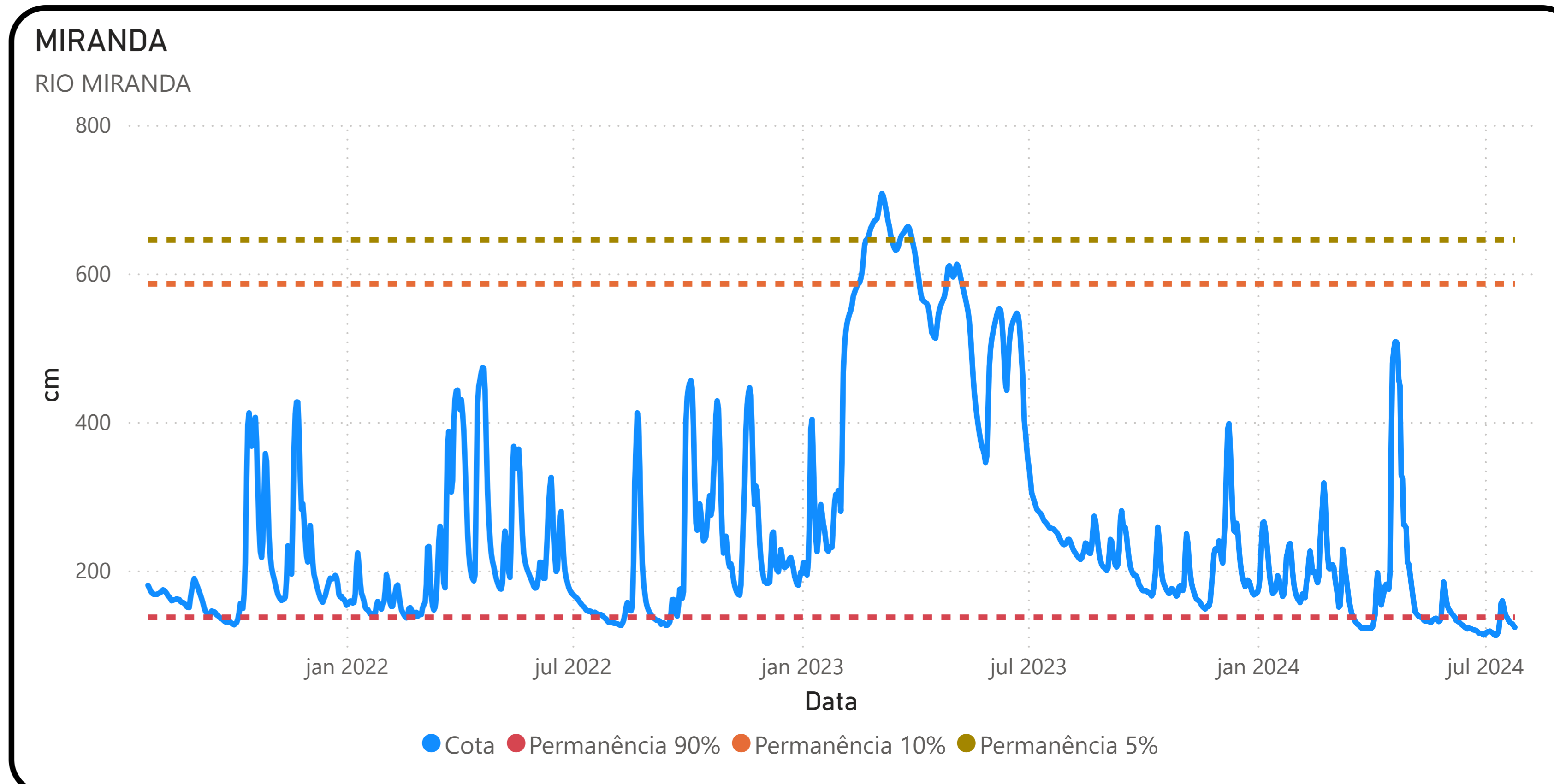
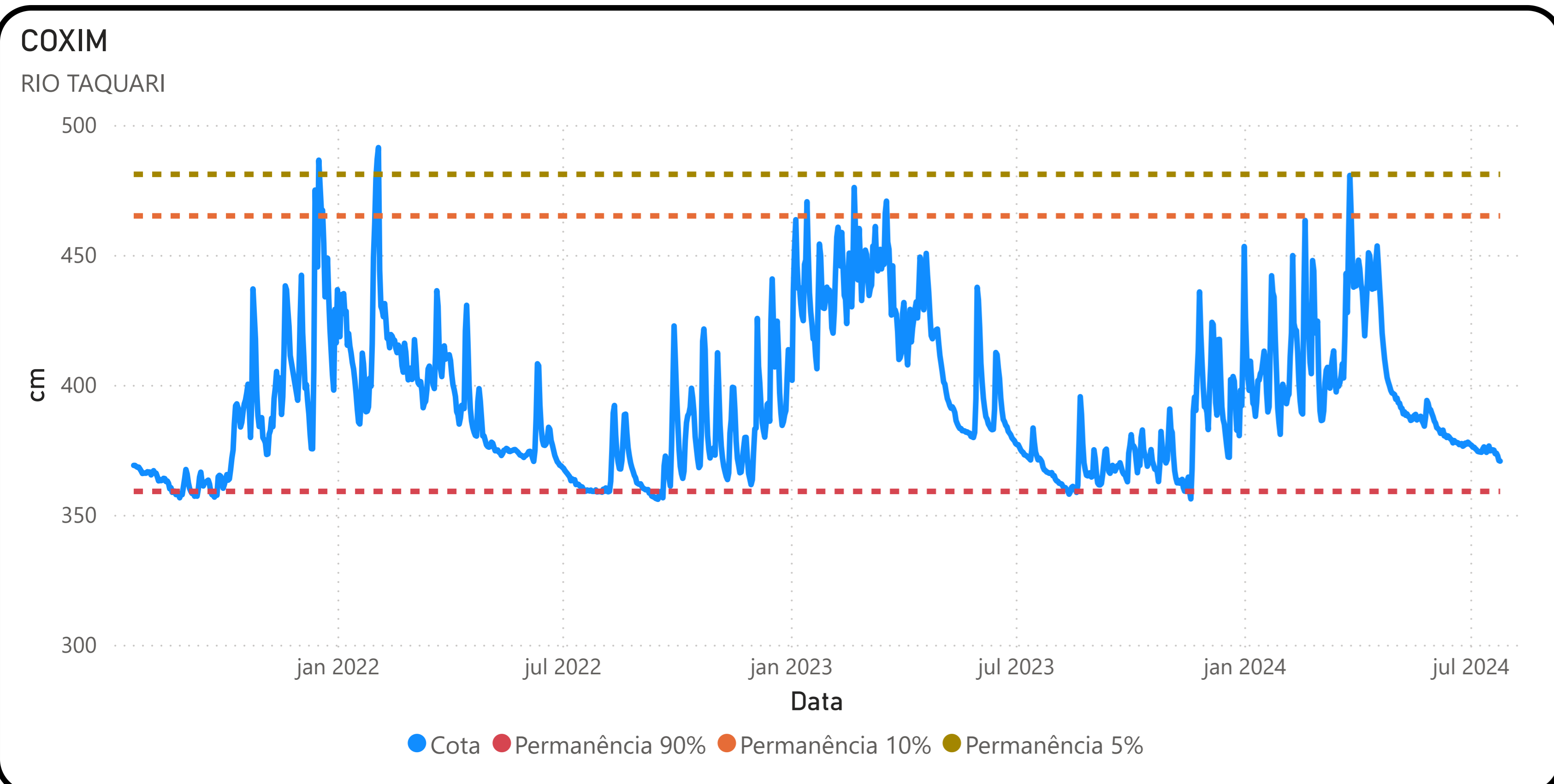

Fonte: Hidrotelemetria/ANA e ONS