

**CÁCERES (DNPVN)**  
(66070004) RIO PARAGUAI

Data	Nível (cm)	Referência	Limite (cm)	Diferença (cm)
11/07/2024	73	Estiagem	103	-30
12/07/2024	69	Estiagem	103	-34
13/07/2024	69	Estiagem	103	-34
14/07/2024	70	Estiagem	103	-33
15/07/2024	71	Estiagem	103	-32

**BARRA DO BUGRES**  
(66010000) RIO PARAGUAI

Data	Nível (cm)	Referência	Limite (cm)	Diferença (cm)
11/07/2024	44	Estiagem	58	-14
12/07/2024	43	Estiagem	58	-15
13/07/2024	43	Estiagem	58	-15
14/07/2024	43	Estiagem	58	-15
15/07/2024	44	Estiagem	58	-14

**UHE Manso**  
RIO MANSO

Data	Afluência (m³/s)	Defluência (m³/s)	Volume Útil (%)
10/07/2024	26,11	121,00	52,26
11/07/2024	30,02	117,00	52,00
12/07/2024	9,21	112,00	51,70
13/07/2024	31,00	107,00	51,48
14/07/2024	64,01	102,00	51,37

**BARÃO DE MELGAÇO**  
(66280000) RIO CUIABÁ

Data	Nível (cm)	Referência	Limite (cm)	Diferença (cm)
11/07/2024	244	Estiagem	163	81
12/07/2024	235	Estiagem	163	72
13/07/2024	224	Estiagem	163	61
14/07/2024	214	Estiagem	163	51
15/07/2024	209	Estiagem	163	46

**PORTO CONCEIÇÃO**  
(66120000) RIO PARAGUAI

Data	Nível (cm)	Referência	Limite (cm)	Diferença (cm)
11/07/2024	247	Estiagem	333	-86
12/07/2024	246	Estiagem	333	-87
13/07/2024	244	Estiagem	333	-89
14/07/2024	241	Estiagem	333	-92
15/07/2024	240	Estiagem	333	-93

**POUSADA TAIAMÃ (Ex-Porto Jofre)**  
(66710000) RIO CUIABÁ

Data	Nível (cm)	Referência	Limite (cm)	Diferença (cm)
11/07/2024	258	Estiagem	284	-26
12/07/2024	261	Estiagem	284	-23
13/07/2024	263	Estiagem	284	-21
14/07/2024	266	Estiagem	284	-18
15/07/2024	267	Estiagem	284	-17

**LADÁRIO (BASE NAVAL)**  
(66825000) RIO PARAGUAI

Data	Nível (cm)	Referência	Limite (cm)	Diferença (cm)
11/07/2024	77	Estiagem	-5	82
12/07/2024	74	Estiagem	-5	79
13/07/2024	73	Estiagem	-5	78
14/07/2024	71	Estiagem	-5	76
15/07/2024	71	Estiagem	-5	76

**COXIM**  
(66870000) RIO TAQUARI

Data	Nível (cm)	Referência	Limite (cm)	Diferença (cm)
11/07/2024	375	Estiagem	359	16
12/07/2024	376	Estiagem	359	17
13/07/2024	376	Estiagem	359	17
14/07/2024	374	Estiagem	359	15
15/07/2024	374	Estiagem	359	15

**PORTO ESPERANÇA**  
(66960008) RIO PARAGUAI

Data	Nível (cm)	Referência	Limite (cm)	Diferença (cm)
11/07/2024	1	Estiagem	27	-26
12/07/2024	1	Estiagem	27	-26
13/07/2024		Estiagem	27	-27
14/07/2024	-2	Estiagem	27	-29
15/07/2024	-3	Estiagem	27	-30

**PORTO MURTINHO**  
(67100000) RIO PARAGUAI

Data	Nível (cm)	Referência	Limite (cm)	Diferença (cm)
11/07/2024	173	Estiagem	216	-43
12/07/2024	172	Estiagem	216	-44
13/07/2024	170	Estiagem	216	-46
14/07/2024	169	Estiagem	216	-47
15/07/2024	168	Estiagem	216	-48

**MIRANDA**  
(66910000) RIO MIRANDA

Data	Nível (cm)	Referência	Limite (cm)	Diferença (cm)
11/07/2024	115	Estiagem	137	-22
12/07/2024	118	Estiagem	137	-19
13/07/2024	134	Estiagem	137	-3
14/07/2024	156	Estiagem	137	19
15/07/2024	159	Estiagem	137	22

**PALMEIRAS**  
(66941000) RIO AQUIDAUANA

Data	Nível (cm)	Referência	Limite (cm)	Diferença (cm)
11/07/2024	143	Estiagem	151	-8
12/07/2024	144	Estiagem	151	-7
13/07/2024	144	Estiagem	151	-7
14/07/2024	143	Estiagem	151	-8
15/07/2024	145	Estiagem	151	-6

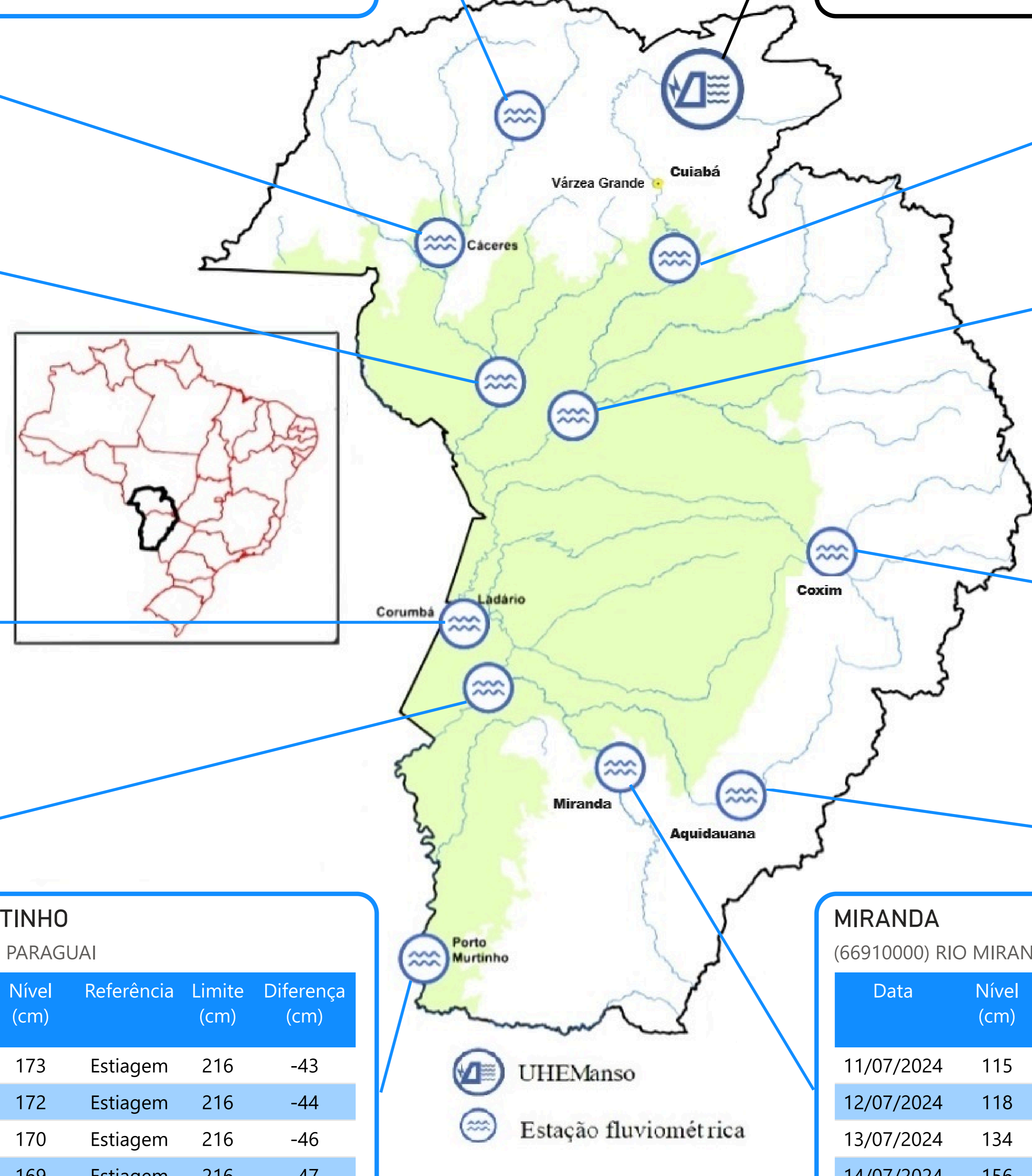

Fonte: Hidrotelemetria/ANA e ONS

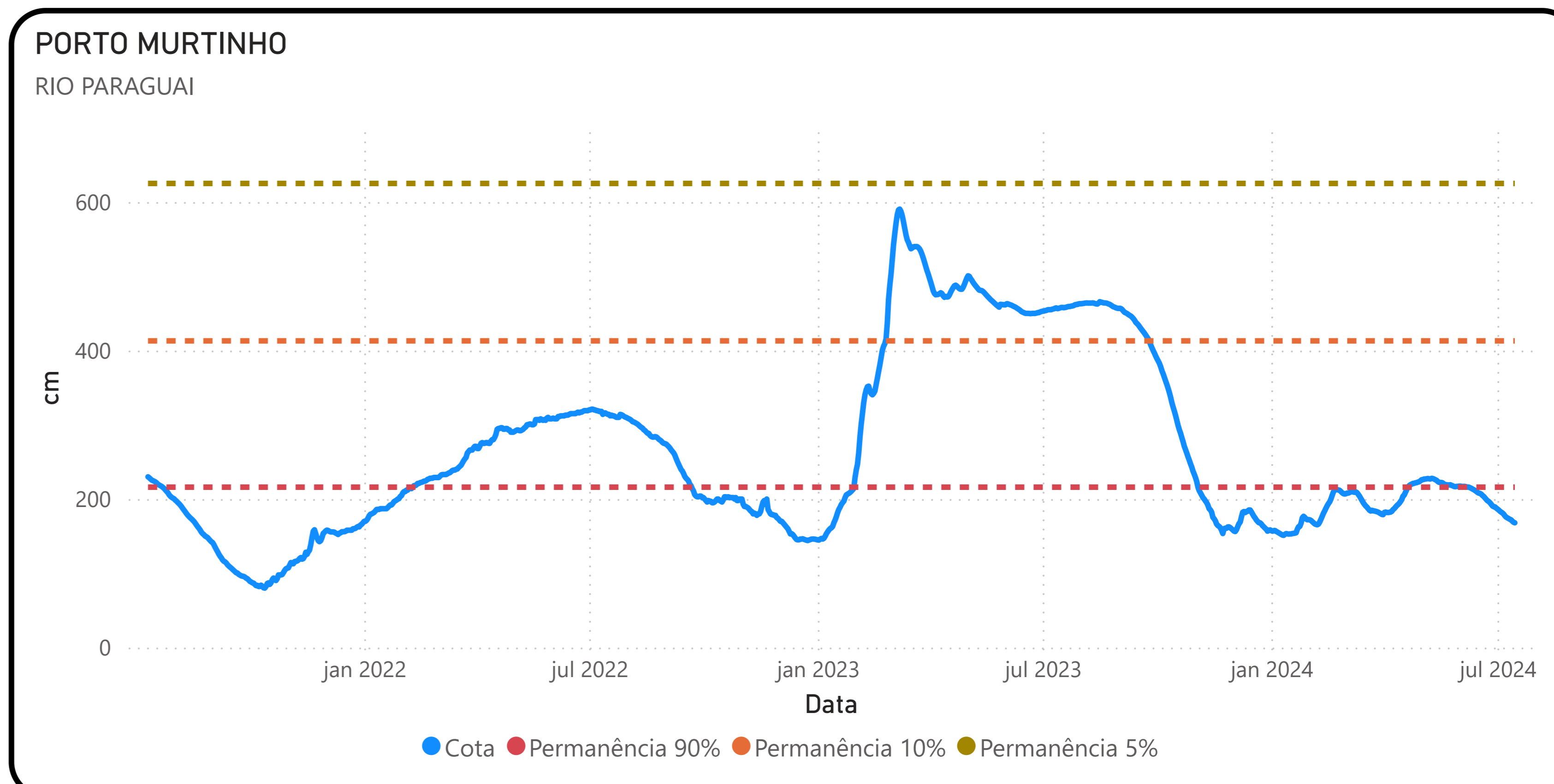
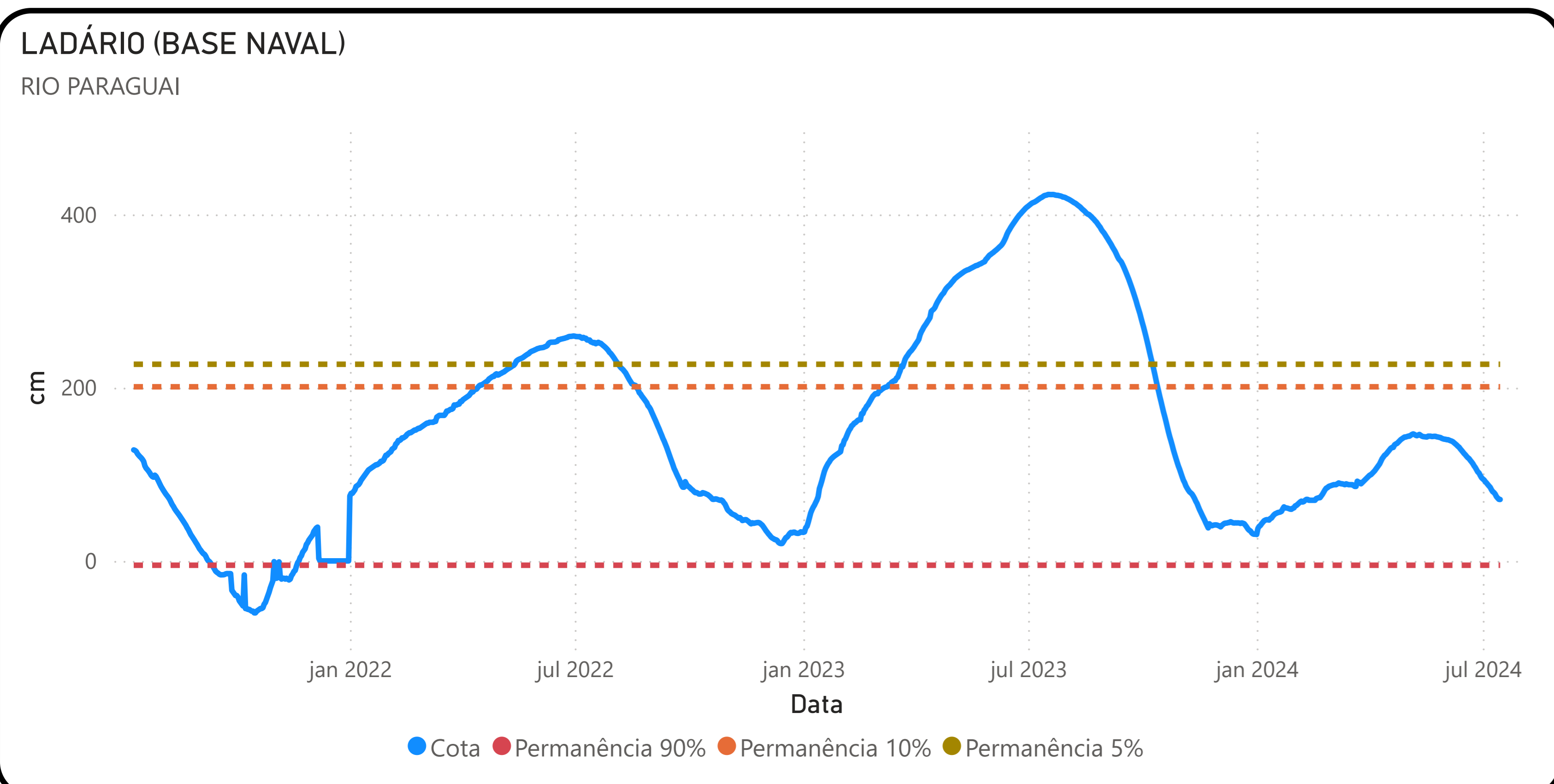
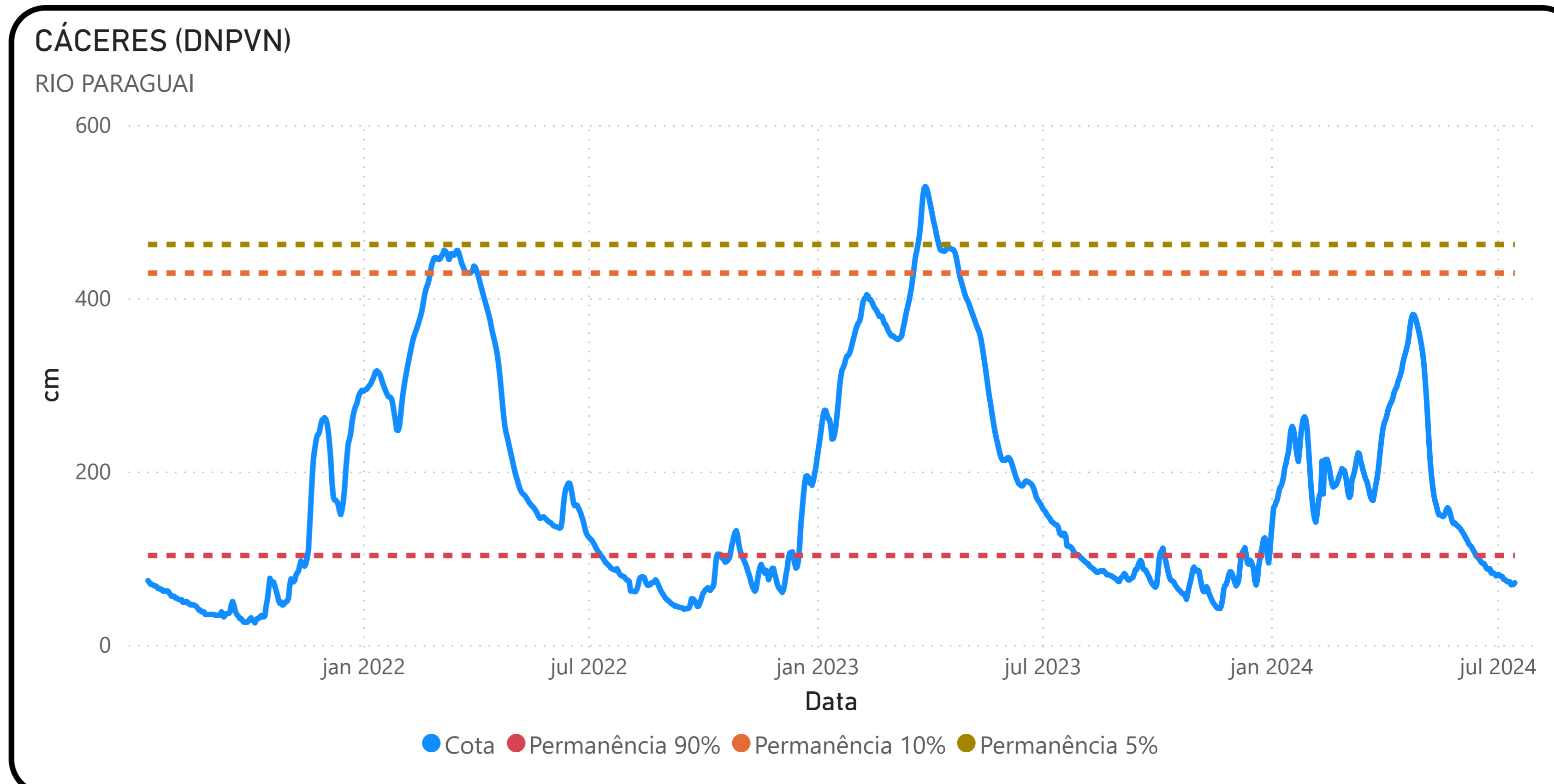
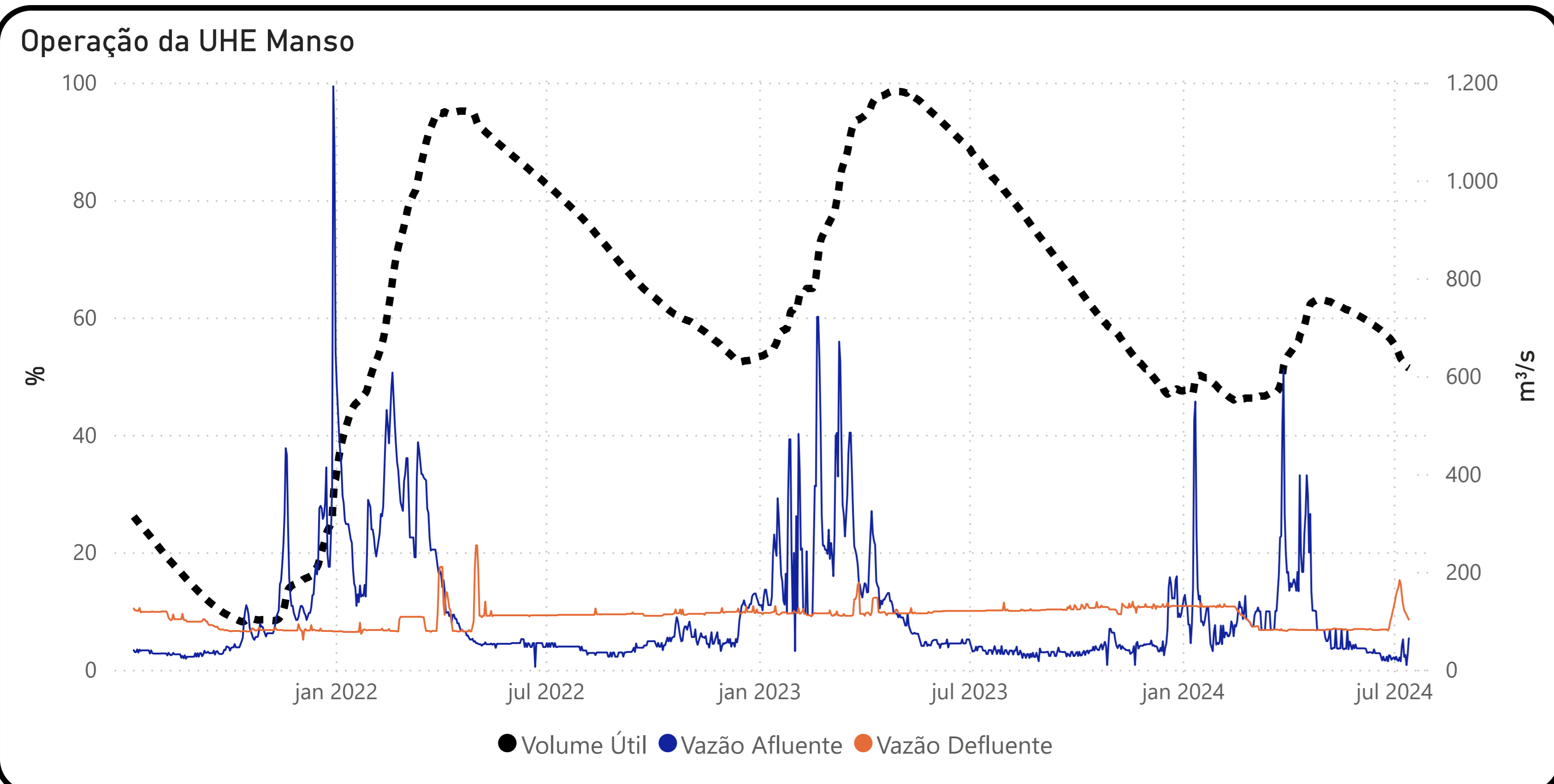

Fonte: Hidrotelemetria/ANA e ONS

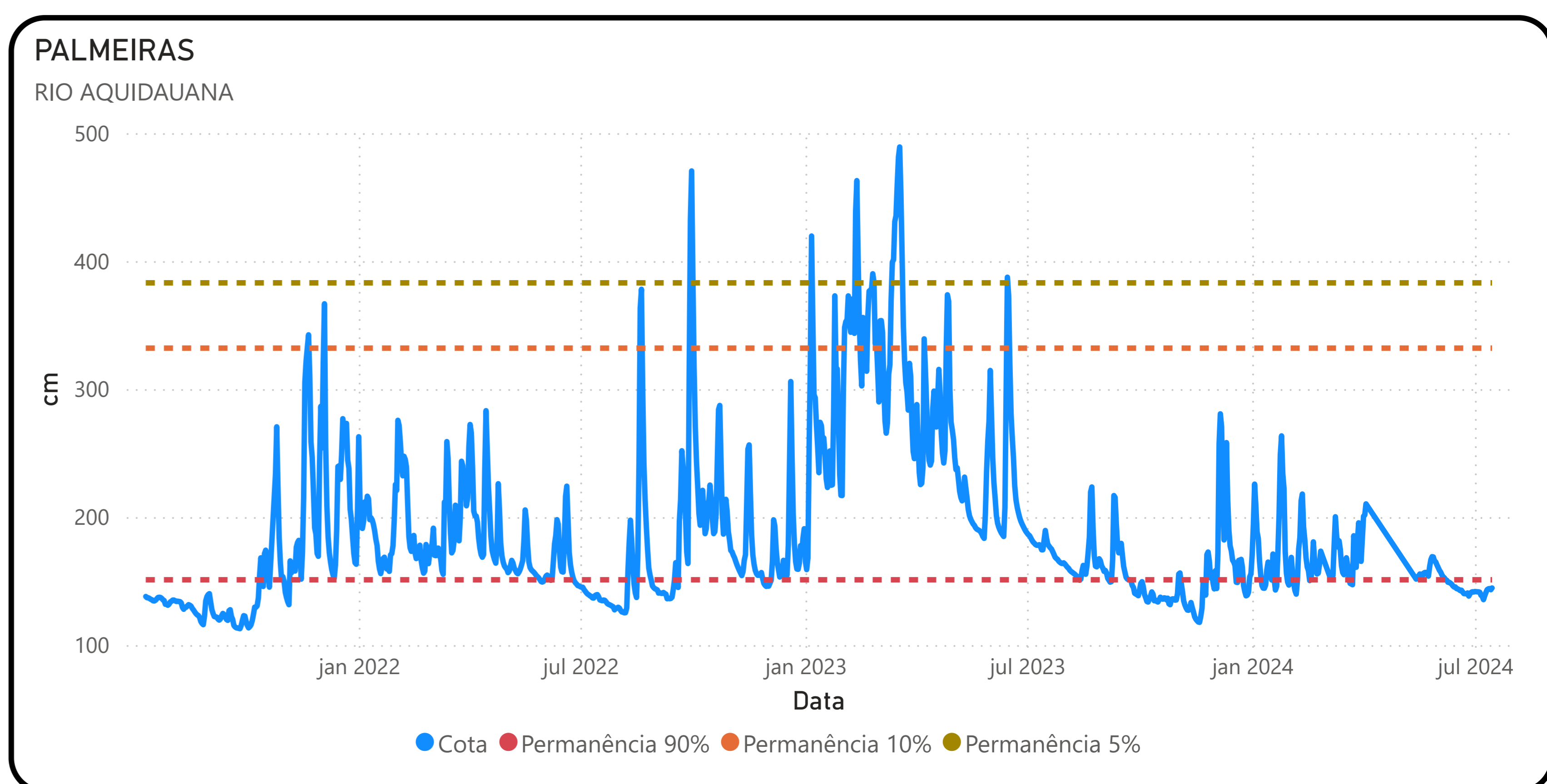
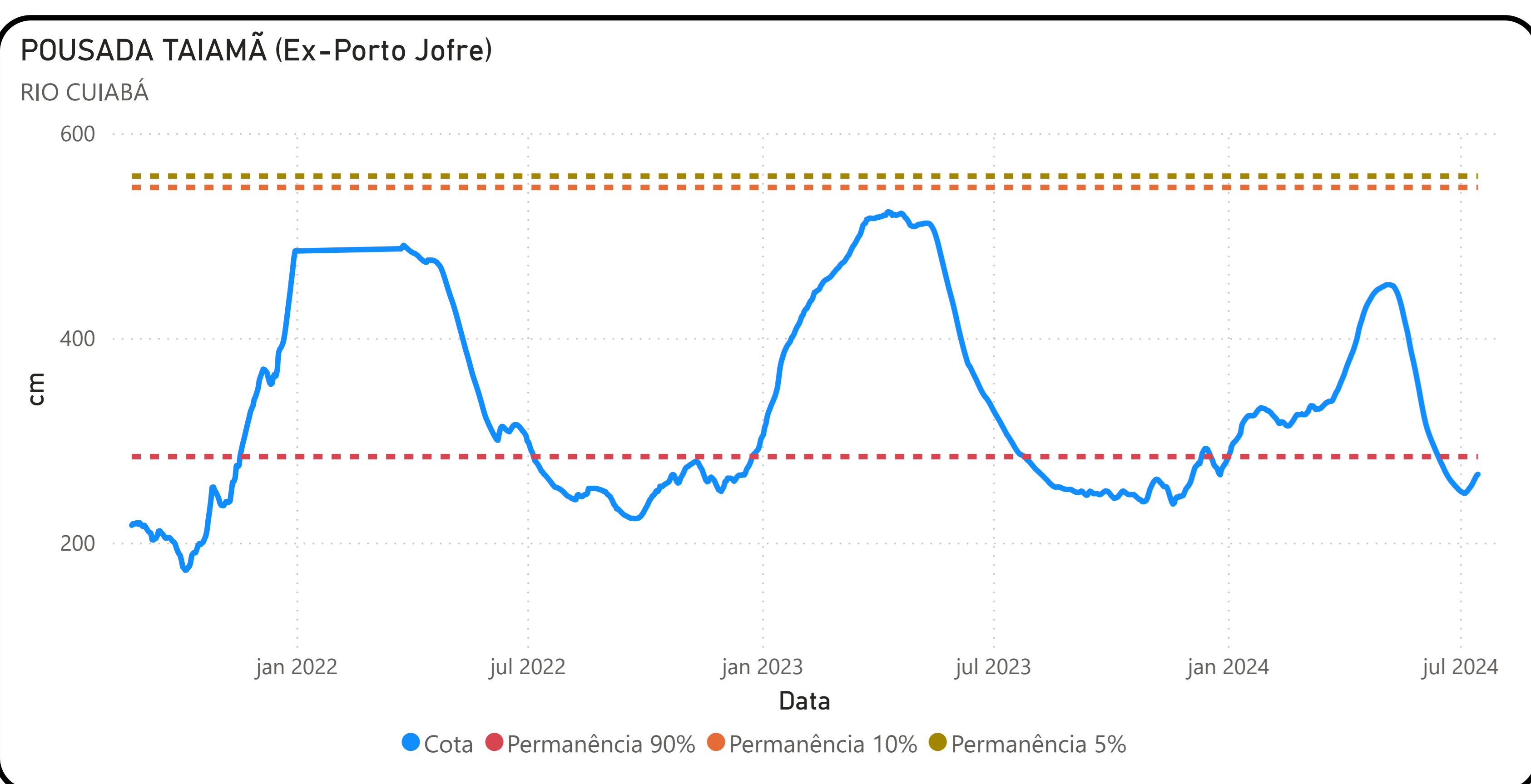
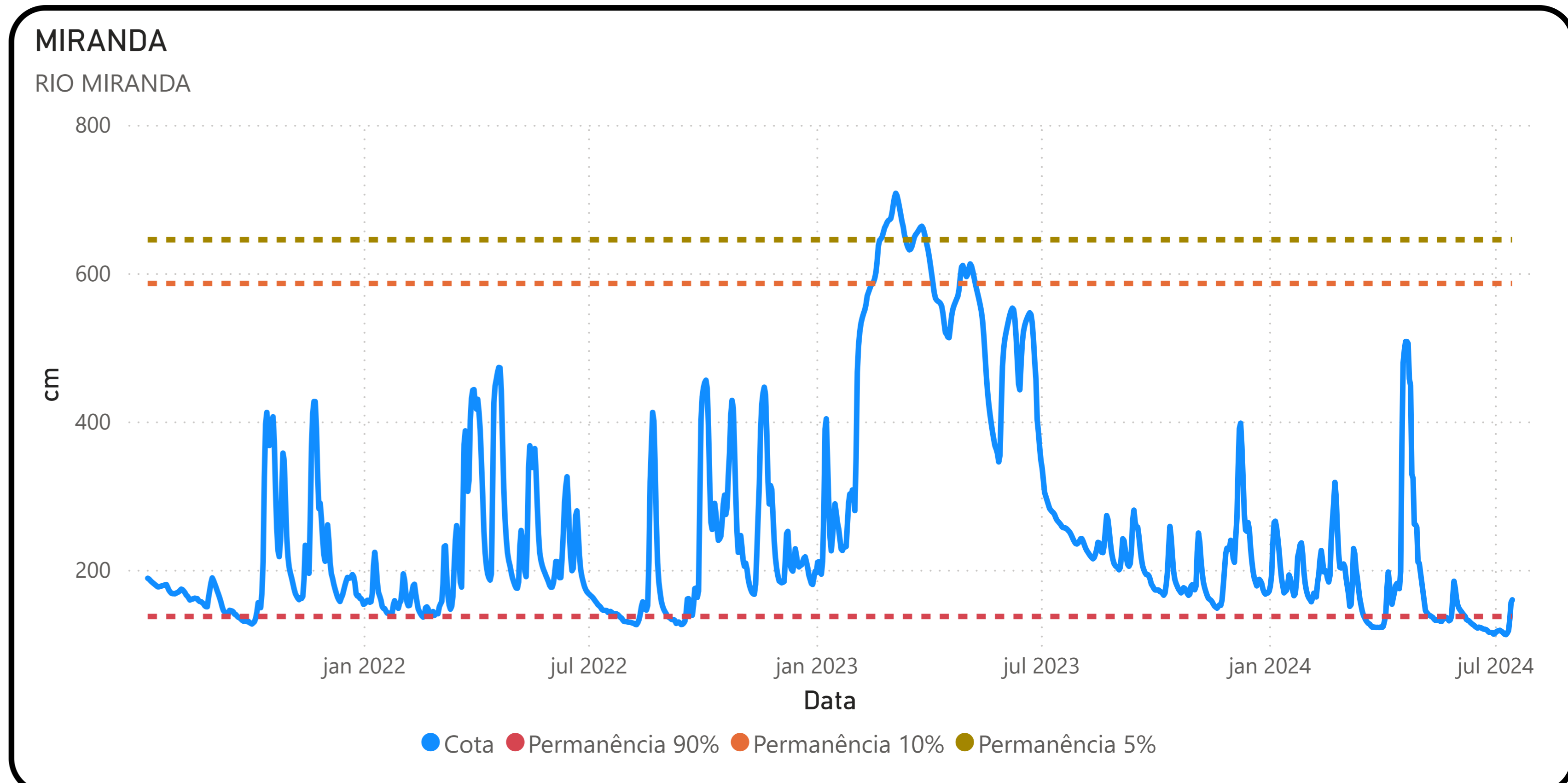
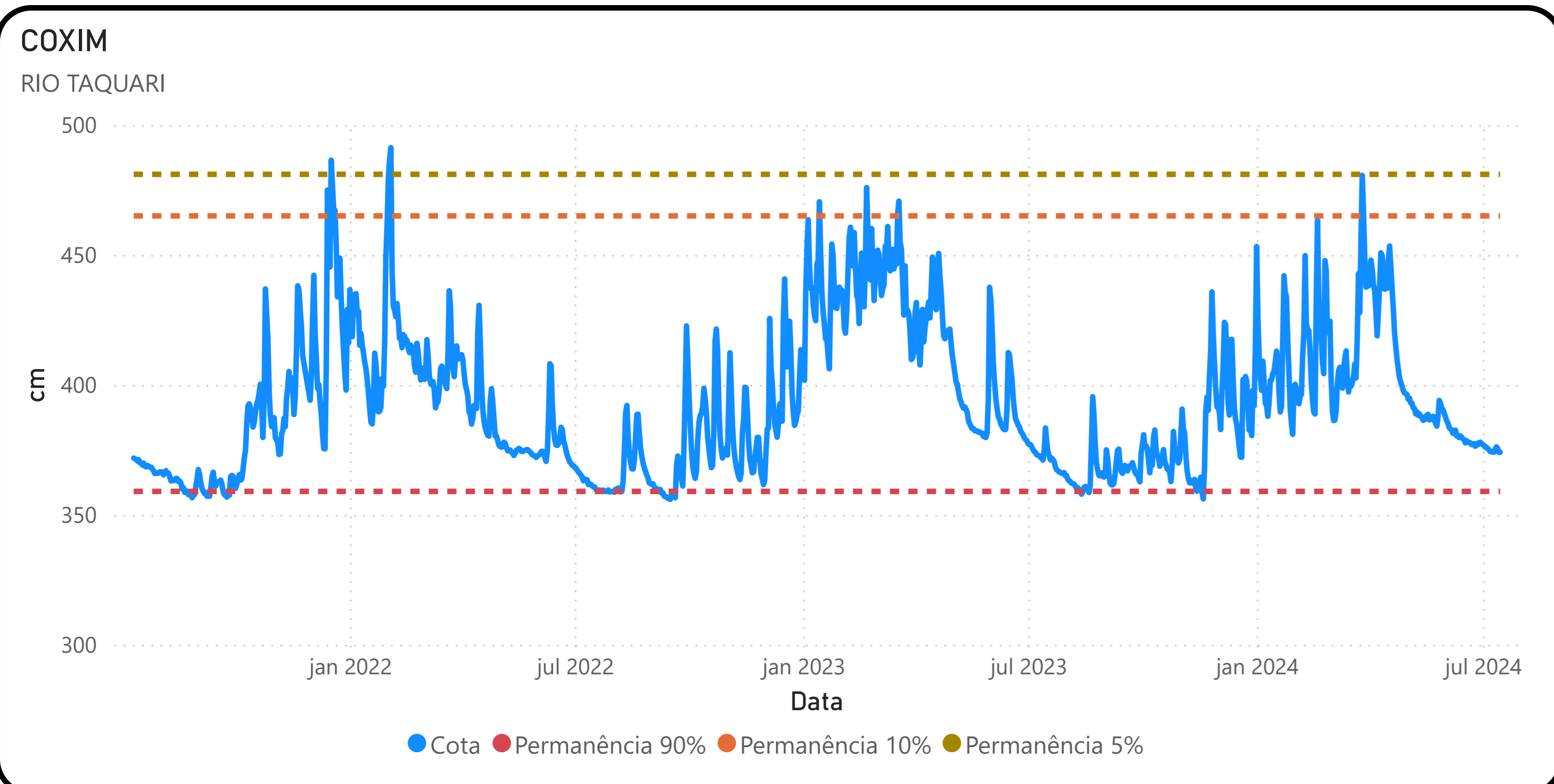

Fonte: Hidrotelemetria/ANA e ONS