

CÁCERES (DNPVN)

(66070004) RIO PARAGUAI

Data	Nível (cm)	Referência	Limite (cm)	Diferença (cm)
24/06/2024	88	Estiagem	103	-15
25/06/2024	88	Estiagem	103	-15
26/06/2024	83	Estiagem	103	-20
27/06/2024	84	Estiagem	103	-19
28/06/2024	83	Estiagem	103	-20

BARRA DO BUGRES

(66010000) RIO PARAGUAI

Data	Nível (cm)	Referência	Limite (cm)	Diferença (cm)
24/06/2024	50	Estiagem	58	-8
25/06/2024	50	Estiagem	58	-8
26/06/2024	49	Estiagem	58	-9
27/06/2024	49	Estiagem	58	-9
28/06/2024	49	Estiagem	58	-9

UHE Manso

RIO MANSO

Data	Afluência (m³/s)	Defluência (m³/s)	Volume Útil (%)
23/06/2024	26,65	82,00	57,24
24/06/2024	18,75	82,00	57,05
25/06/2024	18,74	82,00	56,87
26/06/2024	32,56	80,00	56,73
27/06/2024	69,19	85,00	56,68

BARÃO DE MELGAÇO

(66280000) RIO CUIABÁ

Data	Nível (cm)	Referência	Limite (cm)	Diferença (cm)
24/06/2024	181	Estiagem	163	18
25/06/2024	181	Estiagem	163	18
26/06/2024	181	Estiagem	163	18
27/06/2024	180	Estiagem	163	17
28/06/2024	180	Estiagem	163	17

PORTO CONCEIÇÃO

(66120000) RIO PARAGUAI

Data	Nível (cm)	Referência	Limite (cm)	Diferença (cm)
24/06/2024	302	Estiagem	333	-31
25/06/2024	297	Estiagem	333	-36
26/06/2024	292	Estiagem	333	-41
27/06/2024	287	Estiagem	333	-47
28/06/2024	283	Estiagem	333	-50

LADÁRIO (BASE NAVAL)

(66825000) RIO PARAGUAI

Data	Nível (cm)	Referência	Limite (cm)	Diferença (cm)
24/06/2024	110	Estiagem	-5	115
25/06/2024	108	Estiagem	-5	113
26/06/2024	105	Estiagem	-5	110
27/06/2024	103	Estiagem	-5	108
28/06/2024	102	Estiagem	-5	107

PORTO ESPERANÇA

(66960008) RIO PARAGUAI

Data	Nível (cm)	Referência	Limite (cm)	Diferença (cm)
24/06/2024	30	Estiagem	27	3
25/06/2024	29	Estiagem	27	2
26/06/2024	28	Estiagem	27	1
27/06/2024	26	Estiagem	27	-1
28/06/2024	24	Estiagem	27	-3

PORTO MURTINHO

(67100000) RIO PARAGUAI

Data	Nível (cm)	Referência	Limite (cm)	Diferença (cm)
24/06/2024	197	Estiagem	216	-19
25/06/2024	195	Estiagem	216	-21
26/06/2024	193	Estiagem	216	-23
27/06/2024	191	Estiagem	216	-25
28/06/2024	190	Estiagem	216	-26

MIRANDA

(66910000) RIO MIRANDA

Data	Nível (cm)	Referência	Limite (cm)	Diferença (cm)
24/06/2024	119	Estiagem	137	-18
25/06/2024	118	Estiagem	137	-19
26/06/2024	116	Estiagem	137	-21
27/06/2024	115	Estiagem	137	-22
28/06/2024	115	Estiagem	137	-22

PALMEIRAS

(66941000) RIO AQUIDAUANA

Data	Nível (cm)	Referência	Limite (cm)	Diferença (cm)
24/06/2024	140	Estiagem	151	-11
25/06/2024	141	Estiagem	151	-10
26/06/2024	138	Estiagem	151	-13
27/06/2024	140	Estiagem	151	-11
28/06/2024	141	Estiagem	151	-10

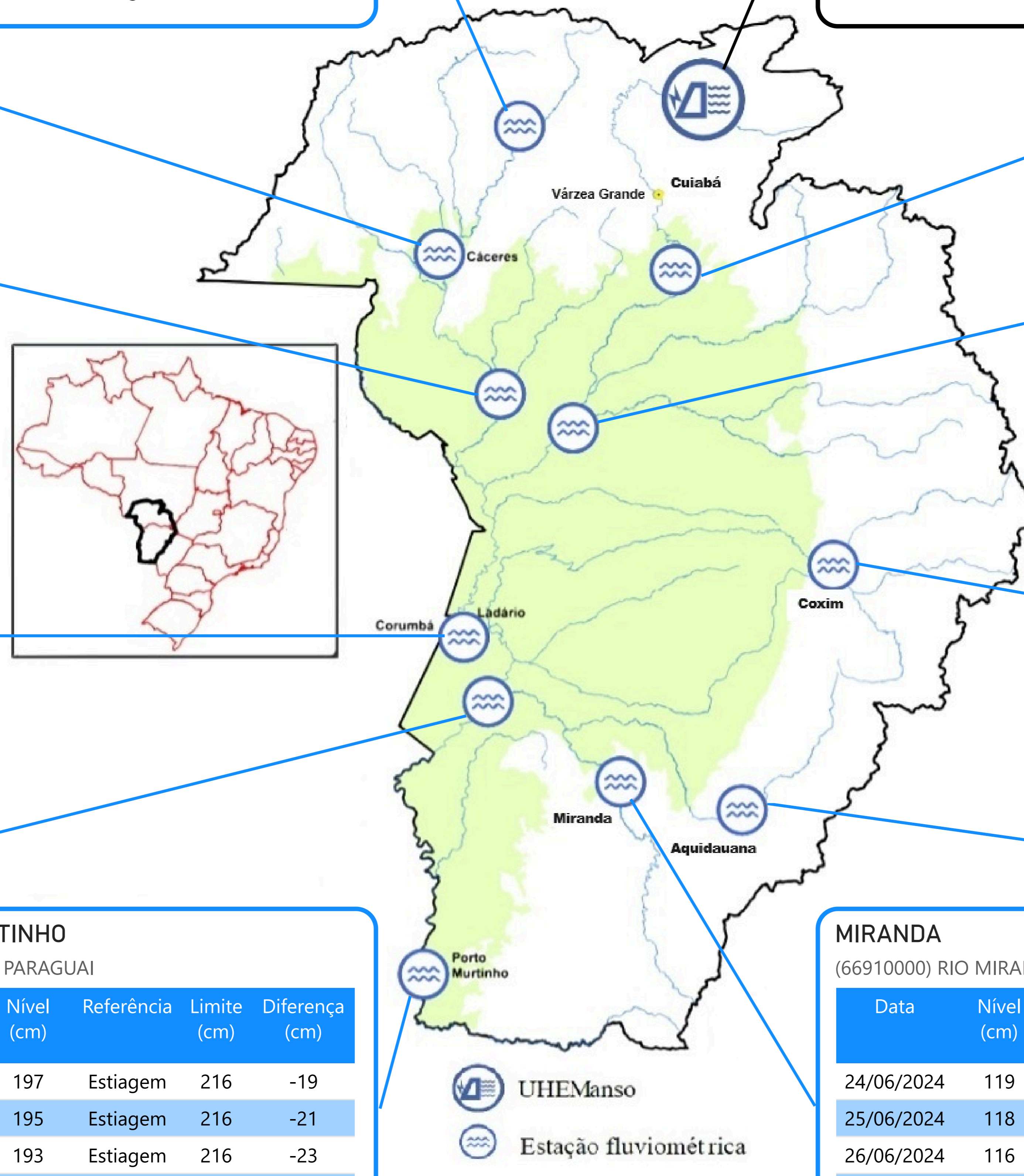

Fonte: Hidrotelemetria/ANA e ONS

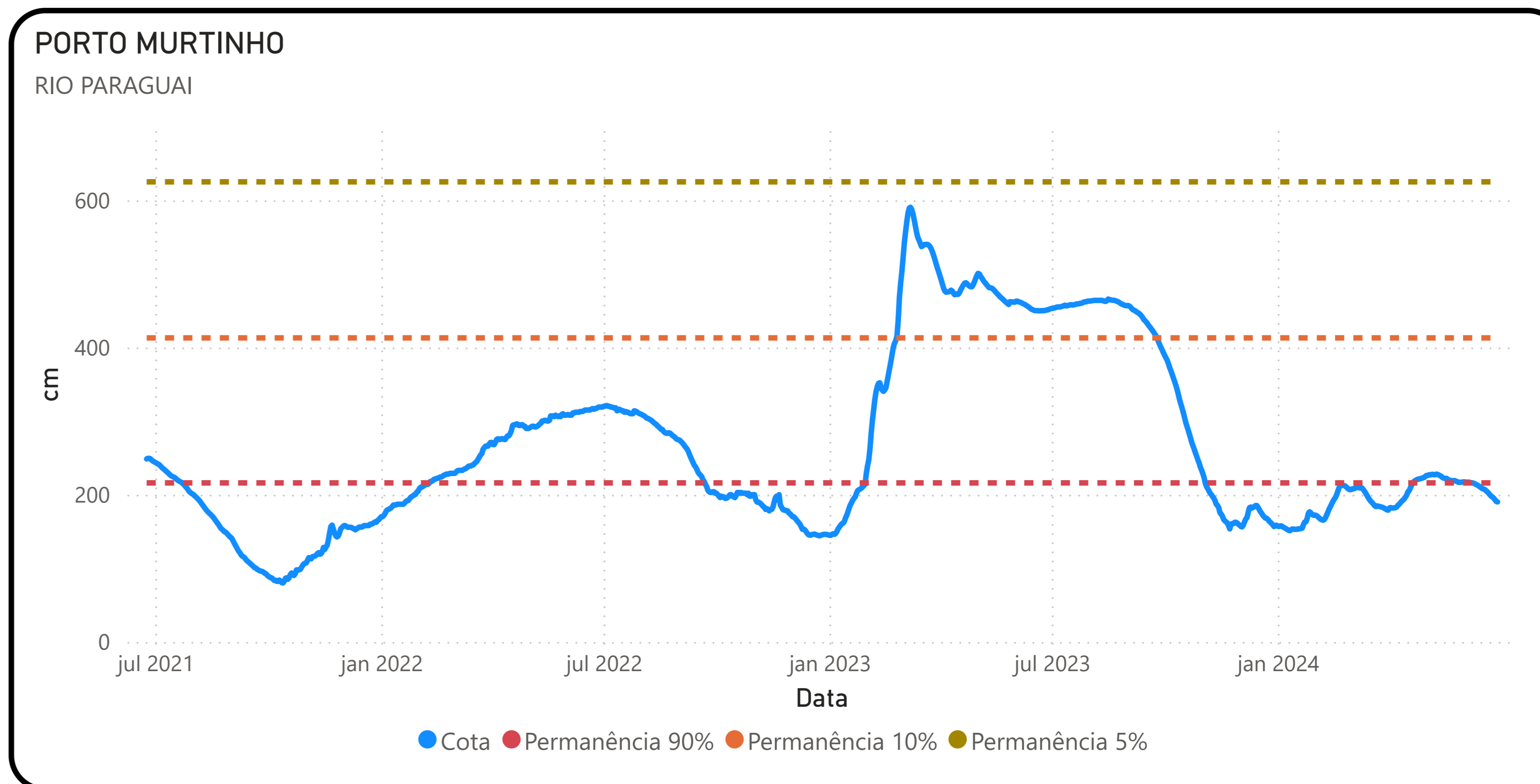
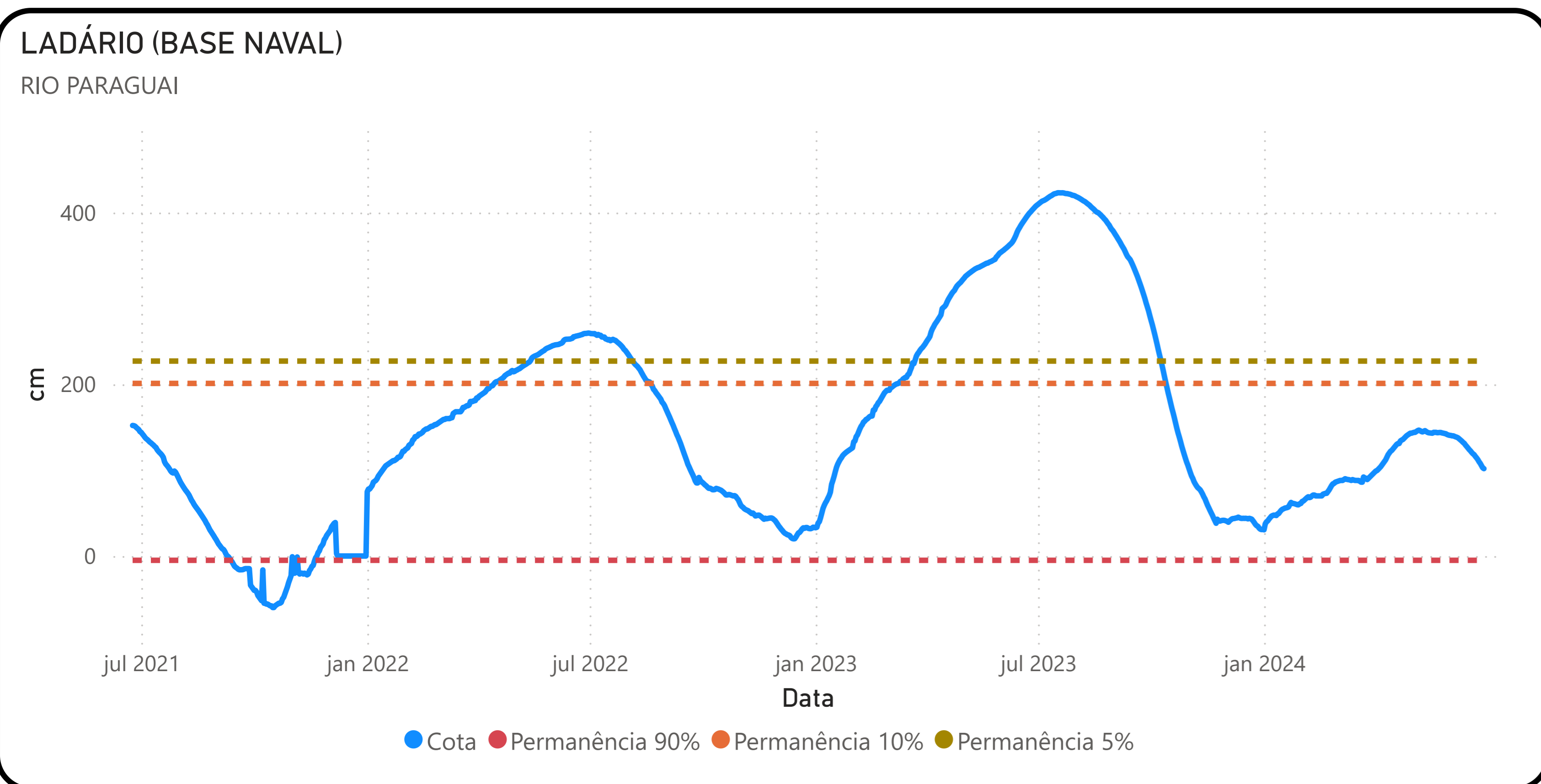
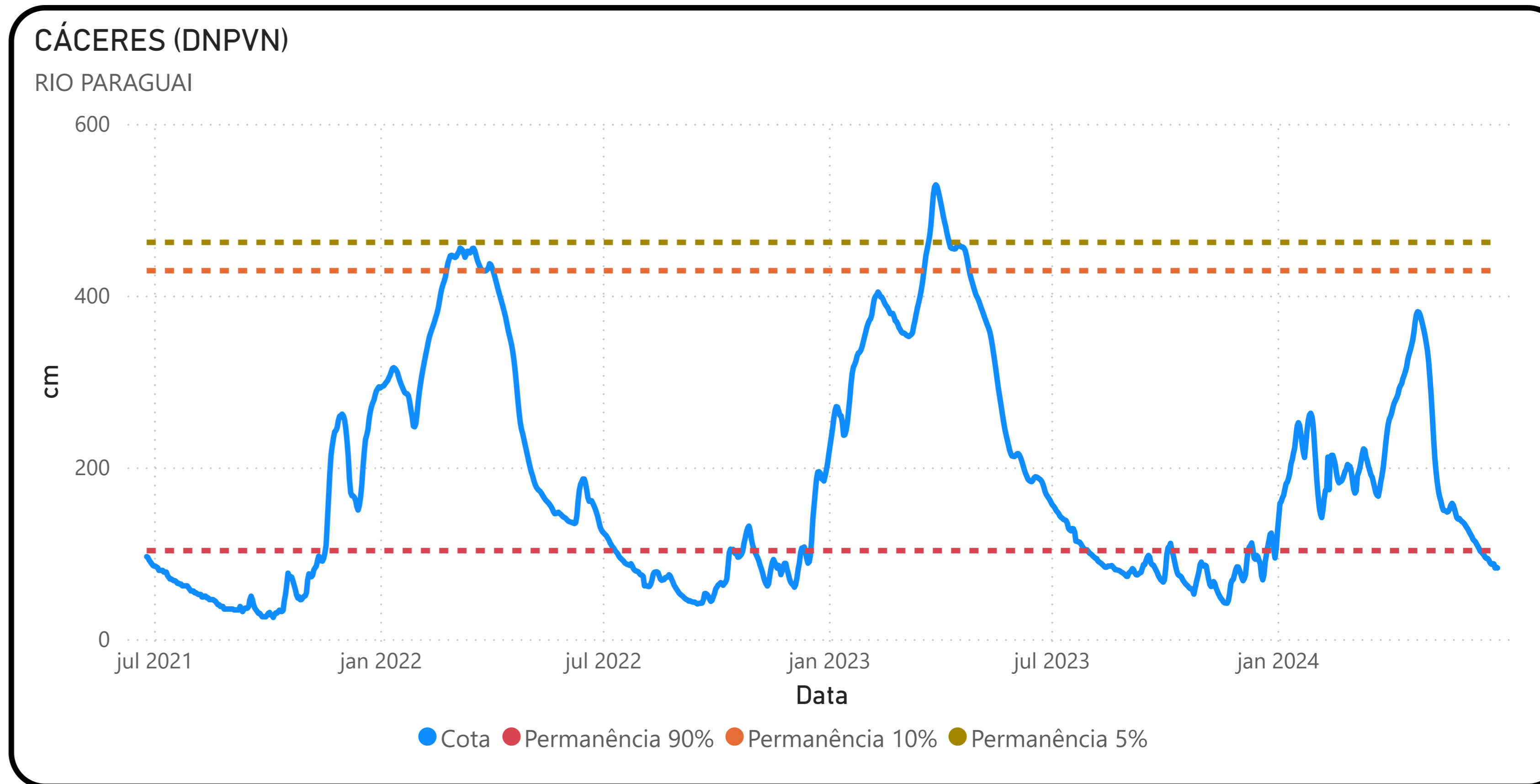
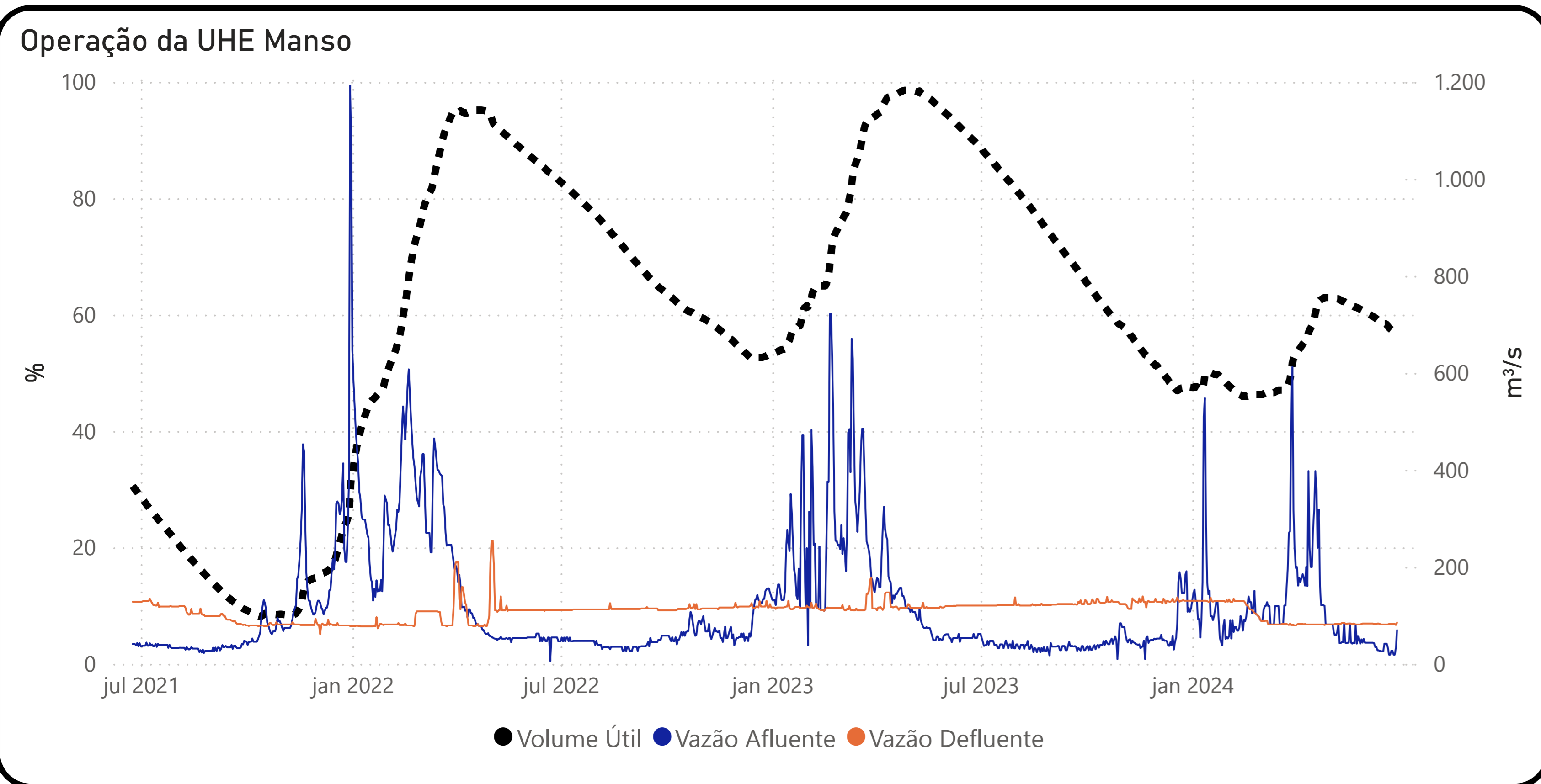

Fonte: Hidrotelemetria/ANA e ONS

