



BOLETIM DE ACOMPANHAMENTO
DOS RESERVATÓRIOS DO NORDESTE
DO BRASIL

v.13, n.2, jan. 2018

República Federativa do Brasil

Michel Temer

Presidente da República

Ministério do Meio Ambiente – MMA

José Sarney Filho

Ministro

Agência Nacional de Águas - ANA

Diretoria Colegiada

Vicente Andreu Guillo (Diretor-Presidente)

Paulo Lopes Varella Neto

João Gilberto Lotufo Conejo

Gisela Damm Forattini

Ney Maranhão

Superintendência de Operações e Eventos Críticos

Joaquim Guedes Corrêa Gondim Filho

Boletim de Acompanhamento dos Reservatórios do Nordeste



Comitê de Editoração

Presidente: João Gilberto Lotufo Conejo

Membros:

Reginaldo Pereira Miguel

Ricardo Medeiros de Andrade

Joaquim Guedes Corrêa Gondim Filho

Sérgio Rodrigues Ayrimoraes Soares

Preparador de originais: Antonio Augusto Borges de Lima

Revisor de Texto: Antonio Augusto Borges de Lima

Projeto gráfico: SOE

Os conceitos emitidos nesta publicação são de inteira responsabilidade dos autores.

Exemplares desta publicação podem ser solicitados para:

Agência Nacional de Águas – ANA

Centro de Documentação

Setor Policial Sul– Área 5, Quadra 3, Bloco L

70610-200 Brasília – DF

Fone: (61) 2109-5396

Fax: (61) 2109-5265

Endereço eletrônico: <http://www.ana.gov.br>

Correio eletrônico: cedoc@ana.gov.br

©Agência Nacional de Águas 2018

Todos os direitos reservados.

É permitida a reprodução de dados e de informações contidas nesta publicação, desde que citada a fonte.

Catálogo na fonte – CEDOC – Biblioteca

A265b Agência Nacional de Águas (Brasil)

Boletim de Acompanhamento dos Reservatórios do Nordeste do Brasil / Agência Nacional de Águas, Superintendência de Operações e Eventos Críticos.

Brasília : ANA, 2018.

Mensal.

1. Administração Pública. 2. Agência Reguladora. 3. Relatório.
4. Agência Nacional de Águas (Brasil).

CDU 556.18 (81) (047.32)

SUMÁRIO:

- A Região Nordeste.....	06
- Considerações.....	06
- Reservatório Equivalente da Região Nordeste.....	07
- Estado da Bahia	08
- Estado do Ceará	09
- Estado do Maranhão	12
- Estado da Paraíba	13
- Estado de Pernambuco	16
- Estado do Piauí	18
- Estado do Rio Grande do Norte	19

A Região Nordeste

Com um área aproximada de 1.554.292 km², a região Nordeste é a terceira maior do Brasil. Apesar de não ser a maior região brasileira, é a que possui maior número de estados: Alagoas, Bahia, Ceará, Maranhão, Paraíba, Pernambuco, Piauí, Rio Grande do Norte e Sergipe.

A baixa quantidade e a irregularidade da precipitação na Região Nordeste contribuem para reduzidos valores de disponibilidade hídrica.

Nas bacias de rios intermitentes, a quantidade natural de água disponível de forma duradoura ou "permanente" é nula. Assim, os reservatórios de acumulação, instalados nessas bacias, são os responsáveis pela regularização interanual dos deflúvios naturais, permitindo a disponibilização de vazões nos trechos passíveis de perenização, a jusante, durante os períodos secos do ano, conforme um determinado nível de garantia. Essas vazões regularizadas pelos açudes constituem, portanto, a disponibilidade de águas superficiais nesses trechos para o atendimento dos diversos usos.

O acompanhamento da situação dos reservatórios da Região Nordeste é realizado pela Agência Nacional de Águas em articulação com os estados e instituições responsáveis pela operação daqueles, com acompanhamento quinzenal dos volumes de um total de 533 reservatórios.

Considerações

Para o acompanhamento da situação dos reservatórios são feitas as seguintes considerações:

- São utilizados para o acompanhamento dos reservatórios os dados disponíveis mais próximos à data de elaboração do boletim de acompanhamento;
- São considerados como "sem informação" aqueles reservatórios que não possuem dados há mais de 90 dias;
- O reservatório equivalente é resultado da razão entre soma dos volumes armazenados nos reservatórios com capacidade igual ou superior a 10 hm³ e a soma de suas respectivas capacidades.
- Os dados acerca dos reservatórios acompanhados também podem ser obtidos na página do Sistema de Acompanhamento de Reservatórios (SAR) no sítio: sar.ana.gov.br.

Os dados utilizados para a confecção deste acompanhamento são provenientes das seguintes instituições parceiras: DNOCS, COGERH, AESA, SEMARH/RN, APAC, CERB, INEMA, CODEVASF, COMPESA e CHESF.

Reservatório Equivalente:

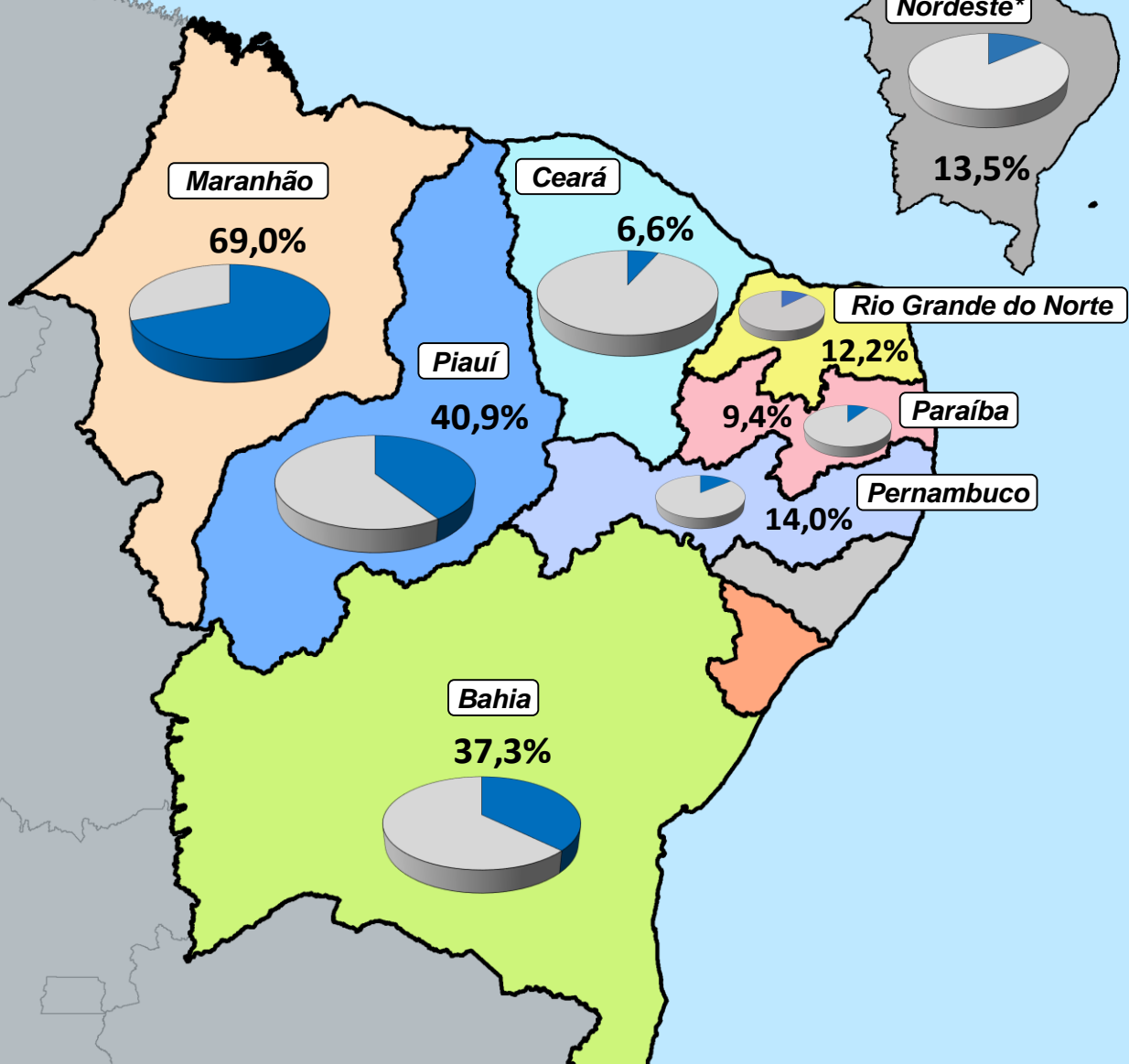

Evolução do volume do reservatório equivalente do Nordeste*

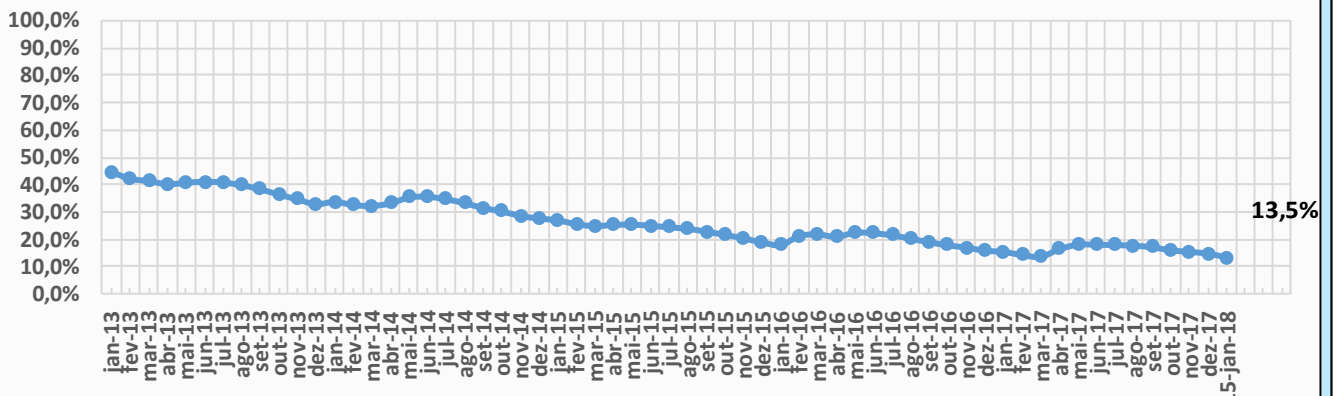

* O cálculo do reservatório equivalente considera os volumes armazenados no seguintes estados: BA, CE, PB, PE, PI e RN



ITEM	ESTADO	BACIA	RESERVATÓRIO	MUNICÍPIO	CAPACIDADE (hm³)	VOLUME (hm³)	VOLUME (%)	DATA DA INFORMAÇÃO
1	BAHIA	CONTAS	PEDRA	JEQUIÉ	1640,00	501,00	30,55%	15/01/2018
2	BAHIA	PARAGUAÇU	SÃO JOSÉ DO JACUIPE	S. JOSÉ DO JACUIPE	357,00	28,59	8,01%	15/01/2018
3	BAHIA	RIO DE CONTAS	ANAGÉ	ANAGÉ-CARAÍBAS	255,63	144,94	56,70%	15/01/2018
4	BAHIA	VAZA-BARRIS	COCOROBÓ	CANUDOS	245,38	87,30	35,58%	15/01/2018
5	BAHIA	JACUIPE	SANTA HELENA	MATA DE SÃO JOÃO	241,00	181,41	75,27%	08/01/2018
6	BAHIA	SÃO FRANCISCO	MIRORÓS (MANOEL NOVAIS)	IBIPEBA	158,00	13,95	8,83%	15/01/2018
7	BAHIA	ITAPICURU	RÔMULO CAMPOS (JACURICI)	ITIÚBA	146,82	80,80	44,01%	15/01/2018
8	BAHIA	RECONCAVO NORTE	JOANES II	CAMAÇARI	137,50	103,40	75,20%	08/01/2018
9	BAHIA	SÃO FRANCISCO	COVA DA MANDIOCA	URANDI	126,00	30,13	23,91%	29/01/2018
10	BAHIA	PARAGUAÇU	BANDEIRA DE MELO	ITAETÉ/BOA VISTA DO TUPIM	111,59	CHEIO	CHEIO	15/01/2018
11	BAHIA	PARAGUAÇU	APERTADO	MUCUGÊ	108,69	7,12	6,55%	15/01/2018
12	BAHIA	RIO DE CONTAS	LUIZ VIEIRA (BRUMADO)	RIO DE CONTAS	105,00	18,71	17,82%	15/01/2018
13	BAHIA	SÃO FRANCISCO	ESTREITO	URANDI	76,00	19,30	25,39%	29/01/2018
14	BAHIA	ITAPICURU	ARACI	ARACI	65,84	16,02	24,32%	15/01/2018
15	BAHIA	PARAMIRIM	ZABUMBÃO	PARAMIRIM	60,85	17,13	28,15%	15/01/2018
16	BAHIA	SÃO FRANCISCO	CERAIMA	GUANANBI	58,00	45,30	78,10%	29/01/2018
17	BAHIA	RIO DE CONTAS	RIACHO DO PAULO	LIVRAMENTO	53,80	SEM INFORMAÇÃO	SEM INFORMAÇÃO	-
18	BAHIA	VAZA-BARRIS	GASPARINO	CORONEL JOÃO SÁ	48,62	13,99	28,77%	05/03/2018
19	BAHIA	RIO DE CONTAS	FUNIL	UBAITABA	46,40	44,48	95,86%	14/01/2018
20	BAHIA	RIO DE CONTAS	TRUVISCO	CACULÉ	39,00	4,81	12,33%	18/01/2018
21	BAHIA	ITAPICURU	PONTO NOVO	PONTO NOVO/FILADÉLFIA	38,94	17,70	45,45%	15/01/2018
22	BAHIA	ITAPICURU	PEDRAS ALTAS	CAÉM/CAPIM GROSSO	38,45	3,54	9,21%	15/01/2018
23	BAHIA	SÃO FRANCISCO	POÇO DO MAGRO	GUANAMBI	32,00	19,46	60,81%	29/01/2018
24	BAHIA	PARAGUAÇU	FRANÇA	PIRITIBA/MIGUEL CALMON	24,19	6,52	26,95%	15/01/2018
25	BAHIA	RIO DE CONTAS	TREMEDAL	TREMEDAL	23,75	20,17	84,91%	18/01/2018
26	BAHIA	RECONCAVO NORTE	JOANES I	LAURO DE FREITAS	19,00	16,31	85,84%	08/01/2018
27	BAHIA	ITAPICURU	PINDOBAÇU	PINDOBAÇU	16,88	15,94	94,43%	15/01/2018
28	BAHIA	RIO DE CONTAS	CRISTALÂNDIA	BRUMADO/ITUAÇU	16,71	16,65	99,64%	22/02/2018
29	BAHIA	SÃO FRANCISCO	PINHÕES	JUAZEIRO-CURACÁ	15,22	0,64	4,20%	15/01/2018
30	BAHIA	ITAPICURU	SOHEN	S. BONFIM	14,46	7,43	51,40%	01/02/2018
31	BAHIA	ITAPICURU	ANDORINHA II	ANDORINHA	13,68	6,47	47,27%	15/01/2018
32	BAHIA	VAZA-BARRIS	ADUSTINA	ADUSTINA	13,43	0,21	1,58%	08/01/2018
33	BAHIA	RIO PARDO	ÁGUA FRIA II	BARRA DO CHOÇA	6,46	5,92	91,64%	26/01/2018
34	BAHIA	RIO DE CONTAS	ARACATU	ARACATU	6,40	3,39	52,97%	15/02/2018
35	BAHIA	RECONCAVO SUL	TAPERA - JAGUIRIPE	JAGUIRIPE	6,34	4,34	68,45%	26/02/2018
36	BAHIA	RIO DE CONTAS	CHAMPRAO	CONDEÚBA	5,98	1,55	25,91%	15/01/2018
37	BAHIA	ITAPICURU	CACHOEIRA GRANDE	JACOBINA	5,42	3,57	65,87%	08/01/2018
38	BAHIA	RECONCAVO NORTE	IPITANGA I	SALVADOR	4,88	3,92	80,33%	08/01/2018
39	BAHIA	RIO PARDO	SERRA PRETA	BARRA DO CHOÇA	4,74	1,67	35,23%	23/02/2018
40	BAHIA	RECONCAVO NORTE	IPITANGA II	SALVADOR	4,60	3,81	82,83%	08/01/2018
41	BAHIA	ITAPICURU	QUICÉ	S. DO BONFIM	4,23	0,44	10,48%	15/01/2018
42	BAHIA	RIO DE CONTAS	MORRINHOS	POÇÕES	3,11	2,93	94,15%	15/01/2018
43	BAHIA	RECONCAVO NORTE	COBRE	SALVADOR	2,34	CHEIO	CHEIO	20/01/2018
44	BAHIA	RECONCAVO NORTE	PITUAÇU	SALVADOR	2,31	1,83	79,22%	23/01/2018
45	BAHIA	ITAPICURU	AIPIM	ANTONIO GONÇALVES	2,28	2,17	95,18%	08/01/2018

Volume do reservatório equivalente da Bahia

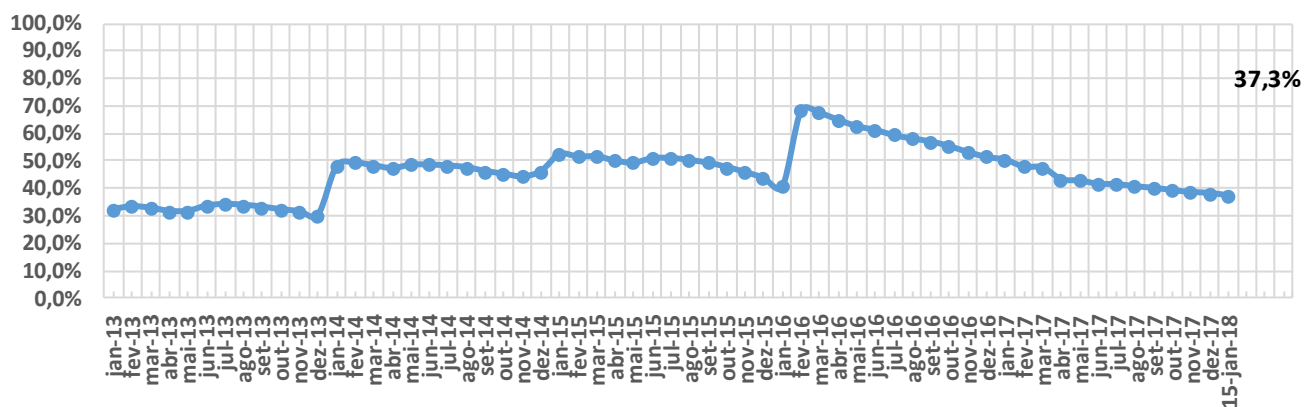



ITEM	ESTADO	BACIA	RESERVATÓRIO	MUNICÍPIO	CAPACIDADE (hm³)	VOLUME (hm³)	VOLUME (%)	DATA DA INFORMAÇÃO
1	Ceará	Médio Jaguaribe	CASTANHÃO	ALTO SANTO	6700,00	164,41	2,45%	15/01/2018
2	Ceará	Alto Jaguaribe	ORÓS	ORÓS	1940,00	115,36	5,95%	15/01/2018
3	Ceará	Banabuiú	BANABUIÚ	BANABUIÚ	1601,00	SECO	SECO	15/01/2018
4	Ceará	Acarauá	ARARAS	VARJOTA	891,00	63,40	7,12%	15/01/2018
5	Ceará	Médio Jaguaribe	FIGUEIREDO	ALTO SANTO	520,00	SECO	SECO	08/03/2018
6	Ceará	Banabuiú	PEDRAS BRANCAS	QUIXADÁ	434,04	22,26	5,13%	15/01/2018
7	Ceará	Metropolitana	PACOTI	HORIZONTE	380,00	48,89	12,87%	15/01/2018
8	Ceará	Curu	PENTECOSTE	PENTECOSTE	360,00	SECO	SECO	15/01/2018
9	Ceará	Curu	GENERAL SAMPAIO	GENERAL SAMPAIO	322,20	57,68	17,90%	15/01/2018
10	Ceará	Acarauá	TAQUARA	CARIRE	320,78	71,10	22,16%	15/01/2018
11	Ceará	Alto Jaguaribe	TRUSSU	IGUATU	301,00	21,30	7,08%	15/01/2018
12	Ceará	Acarauá	EDSON QUEIROZ	SANTA QUITÉRIA	254,00	58,14	22,89%	15/01/2018
13	Ceará	Metropolitana	PACAJUS	PACAJUS	240,00	44,60	18,58%	15/01/2018
14	Ceará	Curu	CAXITORE	UMIRIM	202,00	13,12	6,50%	15/01/2018
15	Ceará	Alto Jaguaribe	ARNEIROZ II	ARNEIROZ	197,06	17,27	8,76%	15/01/2018
16	Ceará	Metropolitana	ARACOIABA	ARACOIABA	170,70	24,53	14,37%	15/01/2018
17	Ceará	Metropolitana	POMPEU SOBRINHO	CHORÓ	143,00	11,63	8,13%	15/01/2018
18	Ceará	Parnaíba	JABURU I	UBAJARA	136,76	26,94	19,70%	15/01/2018
19	Ceará	Banabuiú	CEDRO	QUIXADÁ	126,00	SECO	SECO	15/01/2018
20	Ceará	Metropolitana	SITOS NOVOS	CAUCAIA	126,00	2,37	1,88%	15/01/2018
21	Ceará	Banabuiú	FOGAREIRO	QUIXERAMOBIM	118,82	SECO	SECO	15/01/2018
22	Ceará	Parnaíba	JABURU II	INDEPENDÊNCIA	116,00	SECO	SECO	15/01/2018
23	Ceará	Salgado	ATALHO	BREJO SANTO	108,25	3,57	3,30%	16/01/2018
24	Ceará	Parnaíba	FLOR DO CAMPO	NOVO ORIENTE	105,00	SECO	SECO	15/01/2018
25	Ceará	Parnaíba	BARRA VELHA	INDEPENDÊNCIA	99,50	SECO	SECO	15/01/2018
26	Ceará	Acarauá	AYRES DE SOUZA	SOBRAL	96,80	46,25	47,78%	15/01/2018
27	Ceará	Parnaíba	CARNAUBAL	CRATEÚS	87,69	SECO	SECO	15/01/2018
28	Ceará	Banabuiú	CIPOADA	MORADA NOVA	86,09	0,87	1,01%	15/01/2018
29	Ceará	Coreaú	ITAÚNA	GRANJA	77,50	49,31	63,63%	15/01/2018
30	Ceará	Banabuiú	PIRABIBU	QUIXERAMOBIM	74,00	SECO	SECO	15/01/2018
31	Ceará	Banabuiú	PATU	SENADOR POMPEU	71,83	SECO	SECO	15/01/2018
32	Ceará	Alto Jaguaribe	CANOAS	ASSARÉ	69,25	3,78	5,46%	15/01/2018
33	Ceará	Salgado	LIMA CAMPOS	ICÓ	66,38	1,25	1,88%	15/01/2018
34	Ceará	Litoral	MISSI	MIRAIMA	65,30	14,18	21,72%	15/01/2018
35	Ceará	Metropolitana	CASTRO	ITAPIÚNA	63,90	SECO	SECO	15/01/2018
36	Ceará	Coreaú	GANGORRA	GRANJA	62,50	19,25	30,80%	15/01/2018
37	Ceará	Médio Jaguaribe	RIACHO DO SANGUE	OLONÓPOLE	61,42	SECO	SECO	15/01/2018
38	Ceará	Coreaú	ANGICOS	COREAÚ	56,05	35,17	62,75%	15/01/2018
39	Ceará	Banabuiú	QUIXERAMOBIM	QUIXERAMOBIM	54,00	SECO	SECO	15/01/2018
40	Ceará	Litoral	GAMELEIRA	ITAPIOCA	52,64	41,05	77,98%	08/03/2018
41	Ceará	Acarauá	ACARAÚ MIRIM	MASSAPÉ	52,00	26,26	50,50%	15/01/2018
42	Ceará	Alto Jaguaribe	POÇO DA PEDRA	CAMPOS SALES	52,00	SECO	SECO	15/01/2018
43	Ceará	Banabuiú	POÇO DO BARRO	MORADA NOVA	52,00	SECO	SECO	15/01/2018
44	Ceará	Alto Jaguaribe	VÁRZEA DO BOI	TAUÁ	51,91	0,62	1,19%	15/01/2018
45	Ceará	Acarauá	FORQUILHA	FORQUILHA	50,13	5,53	11,03%	15/01/2018
46	Ceará	Alto Jaguaribe	MUQUÉM	CARIÚS	47,64	2,75	5,77%	15/01/2018
47	Ceará	Salgado	ROSÁRIO	LAVRAS DA MANGABEIRA	47,20	9,85	20,87%	15/01/2018
48	Ceará	Metropolitana	RIACHÃO	ITAITINGA	46,95	12,49	26,60%	15/01/2018
49	Ceará	Salgado	JENIPEPEIRO II	BAIXIO	43,45	SECO	SECO	15/01/2018
50	Ceará	Banabuiú	SERAFIM DIAS	MOMBAÇA	43,00	SECO	SECO	15/01/2018
51	Ceará	Coreaú	TUCUNDUBA	SENADOR SÁ	41,43	26,73	64,52%	15/01/2018
52	Ceará	Metropolitana	MALCOZINHADO	CASCVEL	37,84	2,63	6,95%	15/01/2018
53	Ceará	Salgado	MANOEL BALBINO	JUAZEIRO DO NORTE	37,18	1,03	2,77%	15/01/2018
54	Ceará	Banabuiú	UMARI	MADALENA	35,04	20,07	57,28%	15/01/2018
55	Ceará	Salgado	CACHOEIRA	AURORA	34,33	3,73	10,87%	15/01/2018
56	Ceará	Metropolitana	BATENTE	OCARA	33,51	2,36	7,04%	15/01/2018
57	Ceará	Metropolitana	GAVIÃO	PACATUBA	33,30	27,25	81,83%	15/01/2018
58	Ceará	Curu	FRIOS	UMIRIM	33,02	0,42	1,27%	15/01/2018
59	Ceará	Salgado	PRAZERES	BARRO	32,50	4,36	13,42%	15/01/2018
60	Ceará	Salgado	UBALDINHO	CEDRO	31,80	6,66	20,94%	15/01/2018
61	Ceará	Salgado	QUIXABINHA	MAURITI	31,78	0,53	1,67%	16/01/2018
62	Ceará	Parnaíba	REALEJO	CRATEÚS	31,55	SECO	SECO	15/01/2018
63	Ceará	Curu	SOUZA	CANINDÉ	30,84	SECO	SECO	15/01/2018
64	Ceará	Alto Jaguaribe	FAVELAS	TAUÁ	30,10	SECO	SECO	15/01/2018
65	Ceará	Metropolitana	ACARAPE DO MEIO	REDEÇÃO	29,59	9,22	31,16%	15/01/2018
66	Ceará	Banabuiú	SÃO JOSÉ II	PIQUET CARNEIRO	29,14	SECO	SECO	15/01/2018



ITEM	ESTADO	BACIA	RESERVATÓRIO	MUNICÍPIO	CAPACIDADE (hm³)	VOLUME (hm³)	VOLUME (%)	DATA DA INFORMAÇÃO
67	Ceará	Salgado	THOMÁS OSTERNE	CRATO	28,78	3,02	10,49%	15/01/2018
68	Ceará	Curu	TEJUÇOCA	TEJUÇOCA	28,11	4,85	17,25%	15/01/2018
69	Ceará	Metropolitana	CATUCINZENTA	AQUIRAZ	27,13	2,61	9,62%	15/01/2018
70	Ceará	Médio Jaguaribe	JOAQUIM TÁVORA	JAGUARIBE	26,77	1,52	5,68%	15/01/2018
71	Ceará	Acaraú	CARÃO	TAMBORIL	26,23	SECO	SECO	15/01/2018
72	Ceará	Litoral	SANTO ANTÔNIO DE ARACATI	SOBRAL	24,34	3,50	14,38%	15/01/2018
73	Ceará	Baixo Jaguaribe	SANTO ANTÔNIO DE RUSSAS	RUSSAS	24,00	SECO	SECO	15/01/2018
74	Ceará	Médio Jaguaribe	RIACHO DA SERRA	ALTO SANTO	23,47	SECO	SECO	15/01/2018
75	Ceará	Coreaú	MARTINÓPOLE	MARTINÓPOLE	23,20	3,74	16,12%	15/01/2018
76	Ceará	Litoral	MUNDAÚ	URUBURETAMA	21,30	6,68	31,36%	15/01/2018
77	Ceará	Salgado	OLHO D'ÁGUA	VÁRZEA ALEGRE	21,00	2,71	12,90%	15/01/2018
78	Ceará	Banabuiú	VIEIRÃO	BOA VIAGEM	20,96	SECO	SECO	15/01/2018
79	Ceará	Alto Jaguaribe	MAMOEIRO	ANTONINA DO NORTE	20,68	3,96	19,15%	15/01/2018
80	Ceará	Curu	JERIMUM	IRAUÇUBA	20,50	3,04	14,83%	15/01/2018
81	Ceará	Acaraú	ARREBITA	FORQUILHA	19,60	3,88	19,80%	15/01/2018
82	Ceará	Alto Jaguaribe	BENGUÊ	AIUABA	19,56	1,36	6,95%	15/01/2018
83	Ceará	Alto Jaguaribe	RIVALDO DE CARVALHO	CATARINA	19,52	SECO	SECO	15/01/2018
84	Ceará	Litoral	SÃO PEDRO TIMBAÚBA	MIRAÍMA	19,25	9,41	48,88%	15/01/2018
85	Ceará	Alto Jaguaribe	FAÉ	QUIXELÔ	19,00	SECO	SECO	15/01/2018
86	Ceará	Banabuiú	TRAPIÁ II	PEDRA BRANCA	18,19	SECO	SECO	15/01/2018
87	Ceará	Coreaú	DIAMANTINO II	MARCO	18,04	9,55	52,94%	08/03/2018
88	Ceará	Alto Jaguaribe	BROCO	TAUÁ	17,50	0,24	1,37%	15/01/2018
89	Ceará	Médio Jaguaribe	JENIPEPEIRO	DEP. IRAPUAN PINHEIRO	17,00	SECO	SECO	15/01/2018
90	Ceará	Alto Jaguaribe	TRICI	TAUÁ	16,50	1,23	7,45%	15/01/2018
91	Ceará	Litoral	POÇO VERDE	ITAPIPOCA	13,65	4,55	33,33%	15/01/2018
92	Ceará	Acaraú	CARMINA	CATUNDA	13,63	SECO	SECO	15/01/2018
93	Ceará	Coreaú	DIAMANTE	COREAÚ	13,20	3,67	27,80%	15/01/2018
94	Ceará	Médio Jaguaribe	CANAFÍSTULA	IRACEMA	13,11	SECO	SECO	15/01/2018
95	Ceará	Coreaú	VÁRZEA DA VOLTA	MORAÚJO	12,50	4,61	36,88%	15/01/2018
96	Ceará	Acaraú	FARIAS DE SOUSA	NOVA RUSSAS	12,23	SECO	SECO	15/01/2018
97	Ceará	Banabuiú	CURRAL VELHO	MORADA NOVA	12,17	5,42	44,54%	15/01/2018
98	Ceará	Banabuiú	MONSENHOR TABOSA	MONSENHOR TABOSA	12,10	SECO	SECO	15/01/2018
99	Ceará	Metropolitana	CAUHIPE	CAUCAIA	12,00	7,04	58,67%	15/01/2018
100	Ceará	Metropolitana	AMANARY	MARANGUAPE	11,01	1,38	12,53%	15/01/2018
101	Ceará	Médio Jaguaribe	EMA	IRACEMA	10,39	0,14	1,35%	15/01/2018
102	Ceará	Curu	SÃO MATEUS	CANINDÉ	10,33	4,86	47,05%	15/01/2018
103	Ceará	Metropolitana	MACACOS	IBARETAMA	10,32	0,32	3,10%	15/01/2018
104	Ceará	Parnaíba	SUCESSO	TAMBORIL	10,00	SECO	SECO	15/01/2018
105	Ceará	Acaraú	SÃO VICENTE	SANTANA DO ACARAÚ	9,84	6,52	66,26%	15/01/2018
106	Ceará	Metropolitana	MARANGUAPINHO	MARANGUAPE	9,35	34,54	369,41%	08/03/2018
107	Ceará	Metropolitana	PESQUEIRO	CAPISTRANO	9,03	0,38	4,21%	15/01/2018
108	Ceará	Alto Jaguaribe	PARAMBU	PARAMBU	8,53	SECO	SECO	15/01/2018
109	Ceará	Litoral	SANTA MARIA DE ARACATI	SOBRAL	8,20	0,21	2,56%	15/01/2018
110	Ceará	Parnaíba	SÃO JOSÉ III	IPAPORANGA	7,96	SECO	SECO	15/01/2018
111	Ceará	Banabuiú	SÃO JOSÉ I	BOA VIAGEM	7,67	SEM INFORMAÇÃO	SEM INFORMAÇÃO	-
112	Ceará	Litoral	PATOS	SOBRAL	7,55	1,62	21,46%	15/01/2018
113	Ceará	Médio Jaguaribe	POTIRETAMA	POTIRETAMA	6,33	SECO	SECO	15/01/2018
114	Ceará	Metropolitana	ITAPEBUSSU	MARANGUAPE	6,30	3,92	62,22%	15/01/2018
115	Ceará	Acaraú	JATOBÁ II	IPUEIRAS	6,24	1,34	21,47%	08/03/2018
116	Ceará	Curu	SALÃO	CANINDÉ	6,04	0,32	5,30%	15/01/2018
117	Ceará	Acaraú	BONITO	IPÚ	6,00	SECO	SECO	15/01/2018
118	Ceará	Banabuiú	CAPITÃO MOR	PEDRA BRANCA	6,00	0,25	4,17%	15/01/2018
119	Ceará	Médio Jaguaribe	SANTA MARIA	ERERÉ	5,87	SECO	SECO	25/02/2018
120	Ceará	Coreaú	TRAPIÁ III	COREAÚ	5,51	2,73	49,55%	15/01/2018
121	Ceará	Médio Jaguaribe	ADAUTO BEZERRA	PEREIRO	5,25	SECO	SECO	15/01/2018
122	Ceará	Coreaú	PREMUOCA	URUOCA	5,20	0,37	7,12%	15/01/2018
123	Ceará	Médio Jaguaribe	NOVA FLORESTA	JAGUARIBE	5,19	SECO	SECO	15/01/2018
124	Ceará	Curu	DESTERRO	CARIDADE	5,01	SECO	SECO	15/01/2018
125	Ceará	Acaraú	SOBRAL	SOBRAL	4,68	1,30	27,78%	15/01/2018
126	Ceará	Parnaíba	CUPIM	INDEPENDÊNCIA	4,55	SECO	SECO	15/01/2018
127	Ceará	Alto Jaguaribe	QUINCOÉ	ACOIPIARA	4,33	SECO	SECO	15/01/2018
128	Ceará	Curu	Itapajé	ITAPAGÉ	4,24	2,96	69,81%	15/01/2018
129	Ceará	Litoral	GERARDO ATIMBONE	SOBRAL	4,00	0,07	1,75%	15/01/2018
130	Ceará	Litoral	QUANDÚ	ITAPIPOCA	4,00	0,83	20,75%	15/01/2018
131	Ceará	Alto Jaguaribe	MONTE BELO	ARARIPE	3,96	SECO	SECO	07/03/2018
132	Ceará	Médio Jaguaribe	TIGRE	OLONÓPOLE	3,51	SECO	SECO	15/01/2018



ITEM	ESTADO	BACIA	RESERVATÓRIO	MUNICÍPIO	CAPACIDADE (hm³)	VOLUME (hm³)	VOLUME (%)	DATA DA INFORMAÇÃO
133	Ceará	Acaraú	JENIPAPO	MERUOCA	3,50	2,80	80,00%	07/03/2018
134	Ceará	Alto Jaguaribe	FORQUILHA II	TAUÁ	3,40	SECO	SECO	15/01/2018
135	Ceará	Parnaíba	COLINA	QUITERIANÓPOLIS	3,25	0,79	24,31%	15/01/2018
136	Ceará	Curu	SÃO DOMINGOS	CARIDADE	3,20	0,89	27,81%	15/01/2018
137	Ceará	Médio Jaguaribe	MADEIRO	PEREIRO	2,81	SECO	SECO	15/01/2018
138	Ceará	Salgado	TATAJUBA	ICÓ	2,72	0,96	35,29%	15/01/2018
139	Ceará	Metropolitana	PENEDO	MARANGUAPE	2,41	0,22	9,13%	15/01/2018
140	Ceará	Salgado	GOMES	MAURITI	2,39	0,69	28,87%	16/01/2018
141	Ceará	Salgado	SÃO DOMINGOS II	CARIRIAÇU	2,25	0,16	7,11%	15/01/2018
142	Ceará	Salgado	JUNCO	GRANJEIRO	2,03	0,08	3,94%	15/01/2018
143	Ceará	Alto Jaguaribe	VALÉRIO	ALTANEIRA	2,02	1,22	60,40%	15/01/2018
144	Ceará	Alto Jaguaribe	PAU PRETO	POTENGI	1,81	0,05	2,76%	15/01/2018
145	Ceará	Alto Jaguaribe	DO CORONEL	ANTONINA DO NORTE	1,77	0,21	11,86%	15/01/2018
146	Ceará	Alto Jaguaribe	FACUNDO	PARAMBU	1,75	0,75	42,86%	05/03/2018
147	Ceará	Sertões de Crateús	BARRAGEM DO BATALHÃO	CRATEÚS	1,53	CHEIO	CHEIO	07/03/2018
148	Ceará	Alto Jaguaribe	CALDEIRÕES	SABOIEIRO	1,13	CHEIO	CHEIO	08/03/2018
149	Ceará	Banabuiú	JATOBÁ	MILHÃ	1,07	0,10	9,35%	15/01/2018
150	Ceará	Metropolitana	TIJUQUINHA	BATURITÉ	0,97	0,04	4,12%	15/01/2018
151	Ceará	Médio Jaguaribe	SANTO ANTÔNIO	IRACEMA	0,83	0,01	1,20%	15/01/2018

Volume do reservatório equivalente do Ceará

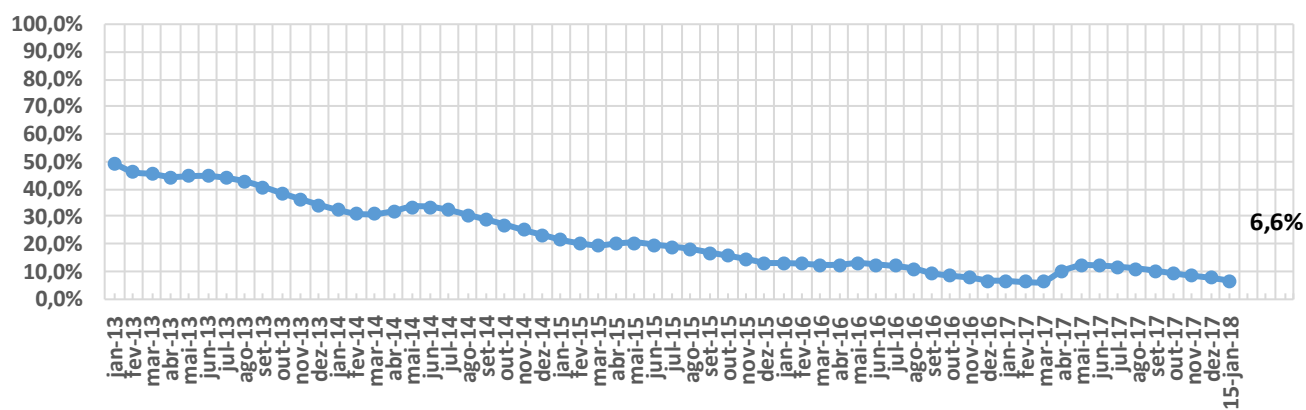

ITEM	ESTADO	BACIA	RESERVATÓRIO	MUNICÍPIO	CAPACIDADE (hm³)	VOLUME (hm³)	VOLUME (%)	DATA DA INFORMAÇÃO
1	PARAÍBA	PIANCÓ	CUREMA	COREMAS	591,65	22,83	3,86%	15/01/2018
2	PARAÍBA	PIANCÓ	MÃE D'ÁGUA	COREMAS	568,00	16,46	2,90%	15/01/2018
3	PARAÍBA	ALTO PARAÍBA	EPITÁCIO PESSOA	BOQUEIRÃO	411,69	40,00	9,71%	15/01/2018
4	PARAÍBA	ALTO PIRANHAS	ENGENHEIRO ÁVIDOS	CAJAZEIRAS	255,00	8,08	3,17%	15/01/2018
5	PARAÍBA	MÉDIO PARAÍBA	ACAUÃ	ITATUBA	253,00	8,33	3,29%	15/01/2018
6	PARAÍBA	PIANCÓ	SACO	NOVA OLINDA	97,49	16,98	17,42%	12/01/2018
7	PARAÍBA	PEIXE	LAGOA DO ARROZ	CAJAZEIRAS	80,22	5,22	6,51%	15/01/2018
8	PARAÍBA	PIANCÓ	CACHOEIRA DOS CEGOS	CANTINGUEIRA	71,89	6,64	9,24%	29/01/2018
9	PARAÍBA	PIANCÓ	JENIPEPEIRO (BUIU)	OLHO D'AGUA	70,76	7,73	10,92%	29/12/2017
10	PARAÍBA	ALTO PARAÍBA	CORDEIRO	CONGO	69,97	SECO	SECO	04/01/2018
11	PARAÍBA	MAMANGUAPE	ARAÇAGI	ARAÇAGI	63,29	52,13	82,37%	15/01/2018
12	PARAÍBA	GRAMAME-MAMUABA	GRAMAME-MAMUABA	CONDE	56,94	48,66	85,46%	12/01/2018
13	PARAÍBA	ESPINHARAS	CAPOEIRA	SANTA TEREZINHA	53,45	3,14	5,88%	26/12/2017
14	PARAÍBA	ALTO PARAÍBA	CAMALAU	CAMALAU	48,11	7,09	14,73%	09/01/2018
15	PARAÍBA	ALTO PARAÍBA	SUMÉ	SUMÉ	44,86	2,47	5,51%	15/01/2018
16	PARAÍBA	ALTO PIRANHAS	SÃO GONÇALO	SOUSA	44,60	5,99	13,42%	15/01/2018
17	PARAÍBA	MÉDIO PIRANHAS	BAIÃO	SÃO J. DO BREJO DA CRUZ	39,23	1,04	2,65%	02/01/2018
18	PARAÍBA	PIANCÓ	BRUSCAS	CURRAL VELHO	38,21	7,00	18,33%	15/01/2018
19	PARAÍBA	PEIXE	CAPIVARA	UIRAUNA	37,55	0,40	1,07%	15/02/2018
20	PARAÍBA	MÉDIO PIRANHAS	ENGENHEIRO ARCOVERDE	CONDADO	36,83	3,49	9,46%	15/01/2018
21	PARAÍBA	PIANCÓ	CONDADO	CONCEIÇÃO	35,02	4,25	12,13%	23/01/2018
22	PARAÍBA	MÉDIO PIRANHAS	CARNEIRO	JERICÓ	31,29	2,50	8,00%	30/01/2018
23	PARAÍBA	ALTO PARAÍBA	POÇÕES	MONTEIRO	29,86	2,00	6,69%	09/01/2018
24	PARAÍBA	TAPEROÁ	SOLEDADE	SOLEDADE	27,06	SECO	SECO	04/01/2018
25	PARAÍBA	MÉDIO PIRANHAS	TAPERA	BELÉM DO BREJO DA CRUZ	26,42	5,32	20,14%	08/01/2018
26	PARAÍBA	PIANCÓ	SANTA INÊS	SANTA INÊS	26,12	1,66	6,37%	27/12/2017
27	PARAÍBA	ESPINHARAS	FARINHA	PATOS	25,74	SECO	SECO	28/12/2017
28	PARAÍBA	PIANCÓ	PIRANHAS	IBIARA	25,70	5,58	21,72%	23/01/2018
29	PARAÍBA	TAPEROÁ	MUCUTÚ	JUAZERINHO	25,37	SECO	SECO	04/01/2018
30	PARAÍBA	ALTO PARAÍBA	SANTO ANTÔNIO	SÃO SEB. UMBUZEIRO	24,42	SECO	SECO	09/01/2018
31	PARAÍBA	MÉDIO PARAÍBA	JOSÉ RODRIGUES	CAMPINA GRANDE	22,33	5,99	26,81%	15/01/2018
32	PARAÍBA	SERIDÓ	VÁRZEA GRANDE	PICUÍ	21,53	SECO	SECO	04/01/2018
33	PARAÍBA	MÉDIO PIRANHAS	RIACHO DOS CAVALOS	RIACHO CAVALOS	17,70	SECO	SECO	04/01/2018
34	PARAÍBA	ALTO PIRANHAS	BARTOLOMEU I	BONITO DE SANTA FÉ	17,57	1,76	10,01%	15/01/2018
35	PARAÍBA	ESPINHARAS	JATOBÁ I	PATOS	17,52	SECO	SECO	10/01/2018
36	PARAÍBA	MÉDIO PIRANHAS	ESCONDIDO	BELÉM DO BREJO DO CRUZ	16,58	SECO	SECO	01/02/2018
37	PARAÍBA	SERIDÓ	SÃO MAMEDE	SÃO MAMEDE	15,79	SECO	SECO	04/01/2018
38	PARAÍBA	PIANCÓ	QUEIMADAS	SANTANA GARROTES	15,63	4,90	31,33%	01/01/2018
39	PARAÍBA	PIANCÓ	TIMBAÚBA	JURU	15,44	1,07	6,92%	27/12/2017
40	PARAÍBA	TAPEROÁ	TAPEROÁ II (Manoel Marcionilo)	TAPEROÁ	15,15	8,48	55,96%	03/01/2018
41	PARAÍBA	PIANCÓ	BOM JESUS II	ÁGUA BRANCA	14,17	0,88	6,19%	27/12/2017
42	PARAÍBA	TAPEROÁ	SERRA BRANCA II	SERRA BRANCA	14,04	SECO	SECO	04/01/2018
43	PARAÍBA	PEIXE	PILÕES	SÃO JOÃO R. PEIXE	13,00	0,49	3,73%	05/01/2018
44	PARAÍBA	BAIXO PARAÍBA	SÃO SALVADOR	SAPÉ	12,66	10,66	84,23%	11/02/2018
45	PARAÍBA	JACU	BOQUEIRÃO DO CAIS	CUITÉ	12,37	SECO	SECO	10/01/2018
46	PARAÍBA	SERIDÓ	SANTA LUZIA	SANTA LUZIA	11,96	SECO	SECO	04/01/2018
47	PARAÍBA	PIANCÓ	SERRA VERMELHA I	CONCEIÇÃO	11,80	0,19	1,64%	23/01/2018
48	PARAÍBA	PIANCÓ	CACHOEIRA DOS ALVES	ITAPORANGA	10,61	3,74	35,21%	29/01/2018
49	PARAÍBA	PIANCÓ	CATOLÉ I	MANAÍRA	10,50	4,67	44,51%	07/01/2018
50	PARAÍBA	CURIMATAÚ	CACIMBA DE VÁRZEA	CACIMBA DE DENTRO	9,26	1,77	19,11%	17/01/2018
51	PARAÍBA	PIANCÓ	VAZANTE	DIAMANTE	9,09	6,90	75,88%	29/01/2018
52	PARAÍBA	PIANCÓ	TAVARES II	TAVARES	9,00	3,87	43,02%	08/01/2018
53	PARAÍBA	PIANCÓ	POÇO REDONDO	SANTANA DE MANGUEIRA	8,93	4,44	49,70%	07/12/2017
54	PARAÍBA	MAMANGUAPE	TAUÁ	CUITEGI	8,57	4,13	48,17%	15/01/2018
55	PARAÍBA	ALTO PARAÍBA	SÃO PAULO	PRATA	8,46	3,22	38,09%	30/01/2018
56	PARAÍBA	CURIMATAÚ	POLEIROS	BARRA DE S. ROSA	7,93	SECO	SECO	04/01/2018
57	PARAÍBA	ALTO PARAÍBA	SÃO DOMINGOS	SÃO DOMINGOS CARIRI	7,76	0,90	11,65%	15/01/2018
58	PARAÍBA	MÉDIO PARAÍBA	RIACHO SANTO ANTÔNIO	BOQUEIRÃO (R. STO. ANT.)	6,83	SECO	SECO	04/01/2018
59	PARAÍBA	ALTO PARAÍBA	POCINHOS	MONTEIRO	6,79	SECO	SECO	04/01/2018
60	PARAÍBA	TAPEROÁ	LAGOA DO MEIO	TAPEROÁ	6,65	SECO	SECO	09/01/2018
61	PARAÍBA	ALTO PARAÍBA	CAMPOS	CARAUBAS	6,59	SECO	SECO	10/01/2018
62	PARAÍBA	PIANCÓ	JATOBÁ II	PRINCESA ISABEL	6,49	SECO	SECO	08/01/2018
63	PARAÍBA	ESPINHARAS	RIACHO DAS MOÇAS	TEIXEIRA	6,41	SECO	SECO	15/01/2018
64	PARAÍBA	PIANCÓ	VIDEO	CONCEIÇÃO	6,04	1,17	19,38%	23/01/2018
65	PARAÍBA	CURIMATAÚ	CURIMATAÚ	BARRA DE SANTA ROSA	5,99	SECO	SECO	10/01/2018
66	PARAÍBA	TAPEROÁ	OLIVEDOS	OLIVEDOS	5,88	SECO	SECO	04/01/2018

ITEM	ESTADO	BACIA	RESERVATÓRIO	MUNICÍPIO	CAPACIDADE (hm³)	VOLUME (hm³)	VOLUME (%)	DATA DA INFORMAÇÃO
67	PARAÍBA	ALTO PARAÍBA	SERROTE	MONTEIRO	5,71	0,12	2,11%	11/01/2018
68	PARAÍBA	PEIXE	PARAÍSO (LUIZ OLIVEIRA)	SÃO FRANCISCO	5,34	0,20	3,69%	10/01/2018
69	PARAÍBA	ESPINHARAS	SÃO FRANCISCO II	TEIXEIRA	4,92	0,24	4,81%	05/01/2018
70	PARAÍBA	MAMANGUAPE	PIRPIRITUBA	PIRPIRITUBA	4,67	0,45	9,71%	02/01/2018
71	PARAÍBA	TAPEROÁ	JEREMIAS	DESTERRO	4,66	1,84	39,57%	02/01/2018
72	PARAÍBA	ALTO PARAÍBA	BICHINHO	BARRA DE S. MIGUEL	4,57	SECO	SECO	10/01/2018
73	PARAÍBA	PIANCÓ	COCHOS	IGARACY	4,20	0,67	15,91%	10/01/2018
74	PARAÍBA	MAMANGUAPE	CANAFÍSTULA II	BORBOREMA	4,10	0,32	7,78%	11/01/2018
75	PARAÍBA	MAMANGUAPE	CRUZ DOS POCINHOS	POCINHOS	3,92	SEM INFORMAÇÃO	SEM INFORMAÇÃO	-
76	PARAÍBA	MAMANGUAPE	VACA BRAVA	AREIA	3,78	0,14	3,57%	11/01/2018
77	PARAÍBA	TAPEROÁ	GURJÃO	GURJÃO	3,68	SECO	SECO	10/01/2018
78	PARAÍBA	PEIXE	ARROJADO	UIRAUNA	3,60	0,22	6,02%	08/01/2018
79	PARAÍBA	PIANCÓ	FRUTUOSO II	AGUIAR	3,52	0,08	2,33%	25/01/2018
80	PARAÍBA	ALTO PIRANHAS	SÃO JOSÉ I	SÃO JOSÉ DE PIRANHAS	3,05	0,04	1,15%	12/01/2018
81	PARAÍBA	MAMANGUAPE	SINDÔ RIBEIRO	MASSARANDUBA	3,02	1,26	41,63%	02/01/2018
82	PARAÍBA	MÉDIO PIRANHAS	SANTA ROSA	BREJO DO CRUZ	2,84	SECO	SECO	04/01/2018
83	PARAÍBA	PEIXE	CHUPADOURO I	SÃO JOÃO DO RIO PEIXE	2,76	0,22	7,96%	07/02/2018
84	PARAÍBA	SERIDÓ	CARAIBEIRAS	PICUÍ	2,71	SECO	SECO	04/01/2018
85	PARAÍBA	TAPEROÁ	LIVRAMENTO (RUSSOS)	LIVRAMENTO	2,43	0,43	17,67%	14/01/2018
86	PARAÍBA	BAIXO PARAÍBA	MARÉS	JOÃO PESSOA	2,14	1,67	78,01%	15/01/2018
87	PARAÍBA	TAPEROÁ	NAMORADO	SÃO JOÃO DO CARIRI	2,12	SECO	SECO	10/01/2018
88	PARAÍBA	TAPEROÁ	SERRA BRANCA I	SERRA BRANCA	2,12	SECO	SECO	04/01/2018
89	PARAÍBA	SERIDÓ	FELISMINA DE QUEIROZ	SERIDÓ	2,06	SECO	SECO	10/01/2018
90	PARAÍBA	PIANCÓ	EMAS	EMAS	2,01	SECO	SECO	04/01/2018
91	PARAÍBA	BAIXO PARAÍBA	CHÁ DOS PEREIRAS	INGÁ	1,97	0,29	14,69%	23/01/2018
92	PARAÍBA	ESPINHARAS	SABONETE	TEIXEIRA	1,95	SECO	SECO	04/01/2018
93	PARAÍBA	ALTO PIRANHAS	JENIPEPEIRO	SÃO JOSÉ L.TAPADA	1,95	SECO	SECO	04/01/2018
94	PARAÍBA	PIANCÓ	ALBINO	IMACULADA	1,83	SECO	SECO	10/01/2018
95	PARAÍBA	ALTO PARAÍBA	OURO VELHO	OURO VELHO	1,68	SECO	SECO	15/02/2018
96	PARAÍBA	MÉDIO PARAÍBA	GAVIÃO	FAGUNDES	1,45	0,12	8,08%	07/02/2018
97	PARAÍBA	PIANCÓ	GLÓRIA	JURU	1,35	0,48	35,60%	29/12/2017
98	PARAÍBA	ALTO PARAÍBA	SÃO JOSÉ II	MONTEIRO	1,31	CHEIO	CHEIO	15/01/2018
99	PARAÍBA	ALTO PARAÍBA	PRATA II	PRATA	1,31	0,03	2,13%	30/01/2018
100	PARAÍBA	ESPINHARAS	BASTIANA	TEIXEIRA	1,27	SECO	SECO	10/01/2018
101	PARAÍBA	PIANCÓ	RIACHO VERDE	BOA VENTURA	1,26	0,09	7,18%	05/12/2018
102	PARAÍBA	MAMANGUAPE	LAGOA DO MATIAS	BANANEIRAS	1,24	0,21	16,57%	08/01/2018
103	PARAÍBA	SERIDÓ	VÁRZEA	VÁRZEA	1,13	SECO	SECO	04/01/2018
104	PARAÍBA	CURIMATAÚ	ALGODÃO	ALGODÃO DE JANDAÍRA	1,03	SECO	SECO	03/01/2018
105	PARAÍBA	TAPEROÁ	SÃO JOSÉ III	SÃO JOSÉ DOS CORDEIROS	0,96	SECO	SECO	30/01/2018
106	PARAÍBA	BAIXO PARAÍBA	OLHO D'ÁGUA	MARI	0,87	0,78	89,78%	15/01/2018
107	PARAÍBA	MÉDIO PARAÍBA	MILHÃ (E. GONÇALVES)	PUXINANÃ	0,80	SECO	SECO	04/01/2018
108	PARAÍBA	MAMANGUAPE	BREJINHO	JUAREZ TÁVORA	0,79	0,49	61,65%	30/01/2018
109	PARAÍBA	PIANCÓ	NOVO II	TAVARES	0,71	SECO	SECO	04/01/2018
110	PARAÍBA	MAMANGUAPE	COVÃO	AREIAL	0,67	SECO	SECO	04/01/2018
111	PARAÍBA	MAMANGUAPE	CHUPADOURO II	SERRA REDONDA	0,63	0,16	25,66%	11/01/2018
112	PARAÍBA	MAMANGUAPE	MASSARANDUBA	MASSARANDUBA	0,60	0,05	8,35%	05/02/2018
113	PARAÍBA	SERIDÓ	SÃO JOSÉ IV	SÃO JOSÉ DO SABUGI	0,55	SECO	SECO	04/01/2018
114	PARAÍBA	PEIXE	GAMELA	TRIUNFO	0,47	0,02	4,93%	14/02/2018
115	PARAÍBA	MAMANGUAPE	JANGADA	MAMANGUAPE	0,47	0,31	64,96%	22/01/2018
116	PARAÍBA	MAMANGUAPE	EMÍDIO	MONTADAS	0,46	SECO	SECO	04/01/2018
117	PARAÍBA	MAMANGUAPE	SÃO SEBASTIÃO	SÃO SEB.LAGOA ROÇA	0,45	0,10	22,61%	05/01/2018
118	PARAÍBA	CAMARATUBA	DUAS ESTRADAS	DUAS ESTRADAS	0,41	0,26	64,33%	26/12/2017
119	PARAÍBA	ALTO PIRANHAS	BOM JESUS	CARRAPATEIRA	0,34	SECO	SECO	10/01/2018
120	PARAÍBA	PEIXE	CACHOEIRA DA VACA	CACHOEIRA DOS ÍNDIOS	0,34	0,03	8,75%	08/02/2018
121	PARAÍBA	PIANCÓ	CAFUNDÓ	SERRA GRANDE	0,31	0,07	23,27%	15/01/2018
122	PARAÍBA	CAMARATUBA	SUSPIRO	SERRA DA RAIZ	0,28	0,02	8,80%	15/01/2018
123	PARAÍBA	PIANCÓ	PIMENTA	SÃO JOSÉ CAIANA	0,26	0,07	26,84%	31/01/2018

Volume do reservatório equivalente da Paraíba

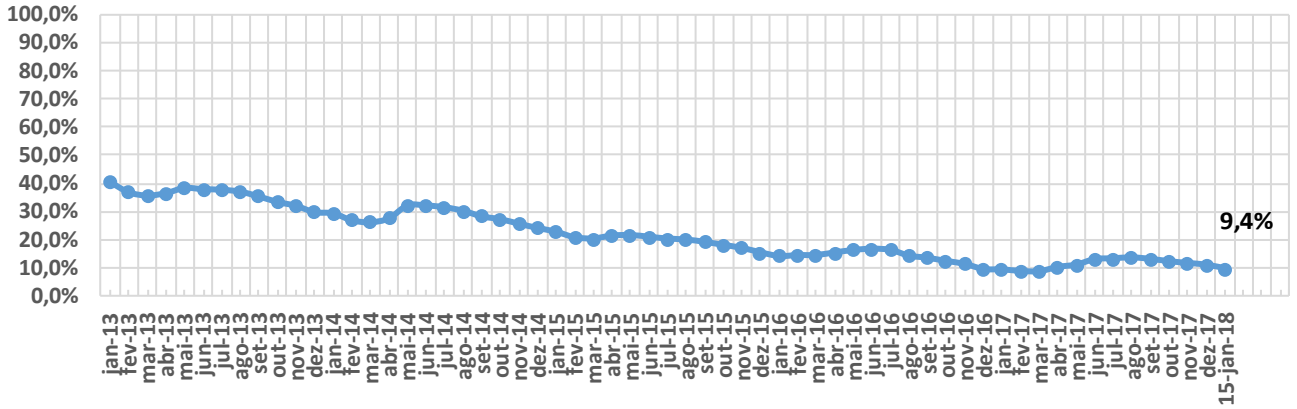



ITEM	ESTADO	BACIA	RESERVATÓRIO	MUNICÍPIO	CAPACIDADE (hm³)	VOLUME (hm³)	VOLUME (%)	DATA DA INFORMAÇÃO
1	PERNAMBUCO	MOXOTÓ	ENGENHEIRO FRANCISCO SABOIA	IBIMIRIM	504,00	18,03	3,58%	19/02/2018
2	PERNAMBUCO	BRÍGIDA	ENTREMONTES	PARNAMIRIM	339,33	SEM INFORMAÇÃO	SEM INFORMAÇÃO	-
3	PERNAMBUCO	CAPIBARIBE	JUCAZINHO	SURUBIM/CUMARU	327,00	SECO	SECO	02/01/2018
4	PERNAMBUCO	PAJEÚ	SERRINHA II	SERRA TALHADA	311,08	15,36	4,94%	22/02/2018
5	PERNAMBUCO	CAPIBARIBE	CARPINA	CARPINA	270,00	35,96	13,32%	13/01/2018
6	PERNAMBUCO	BRÍGIDA	CHAPÉU	PARNAMIRIM	188,00	SECO	SECO	02/01/2018
7	PERNAMBUCO	GARÇAS	SACO II	STA. MARIA DA BOA VISTA	123,52	SECO	SECO	02/01/2018
8	PERNAMBUCO	CAPIBARIBE	TAPACURÁ	SÃO LOURENÇO DA MATA	94,20	63,52	67,43%	14/01/2018
9	PERNAMBUCO	PAJEÚ	BARRA DO JUÁ	FLORESTA	71,47	3,85	5,38%	21/11/2017
10	PERNAMBUCO	GL-2	PIRAPAMA	CABO	60,88	55,71	91,52%	14/01/2018
11	PERNAMBUCO	BRÍGIDA	ALGODÕES	OURICURI	54,48	SECO	SECO	22/02/2018
12	PERNAMBUCO	CAPIBARIBE	GOITÁ	GLÓRIA DO GOITA	52,54	15,64	29,76%	13/01/2018
13	PERNAMBUCO	UNA	PRATA	BONITO	42,15	35,14	83,37%	15/01/2018
14	PERNAMBUCO	PAJEÚ	ROSÁRIO	IGUARACI/INAGAZEIRA	34,99	SECO	SECO	02/01/2018
15	PERNAMBUCO	IPOJUCA	PÃO DE AÇÚCAR	PESQUEIRA	34,23	SECO	SECO	04/04/2018
16	PERNAMBUCO	BRÍGIDA	CACHIMBO	PARNAMIRIM	31,21	SECO	SECO	02/01/2018
17	PERNAMBUCO	IPOJUCA	BELO JARDIM (IPOJUCA)	BELO JARDIM	30,74	2,00	6,49%	26/12/2017
18	PERNAMBUCO	CAPIBARIBE	POÇO FUNDO	STA C. DO CAPIBARIBE	27,75	SECO	SECO	02/01/2018
19	PERNAMBUCO	BRÍGIDA	ENGENHEIRO CAMACHO (TAMBORIL II)	OURICURI	27,67	0,39	1,40%	22/02/2018
20	PERNAMBUCO	GL-1	BOTAFOGO	IGARASSU	27,60	7,85	28,44%	14/01/2018
21	PERNAMBUCO	GL-2	DUAS UNAS	JABOATÃO	24,20	16,00	66,11%	14/01/2018
22	PERNAMBUCO	BRÍGIDA	LOPES II	BODOCÓ	23,94	1,02	4,26%	17/01/2018
23	PERNAMBUCO	BRÍGIDA	LAGOA DO BARRO	ARARIPINA	22,95	SECO	SECO	24/01/2018
24	PERNAMBUCO	TERRA NOVA	NILO COELHO	TERRA NOVA	22,71	SECO	SECO	02/01/2018
25	PERNAMBUCO	MOXOTÓ	MARRECS / CUSTÓDIA	CUSTÓDIA	21,62	SECO	SECO	23/01/2018
26	PERNAMBUCO	PAJEÚ	CACHOEIRA II	SERRA TALHADA	21,03	1,07	5,09%	19/02/2018
27	PERNAMBUCO	PAJEÚ	BROTAS	AFOGADOS DA INGAZEIRA	19,64	2,72	13,83%	15/01/2018
28	PERNAMBUCO	MUNDAÚ	MUNDAU II (CAJUEIRO)	GARANHUNS	19,28	12,99	67,35%	15/01/2018
29	PERNAMBUCO	GOIANA	GUARAREMA	ALIANÇA	18,00	13,09	72,71%	28/02/2018
30	PERNAMBUCO	IPOJUCA	ENGENHEIRO SEVERINO GUERRA (BITURY)	BELO JARDIM	17,78	4,45	25,05%	01/02/2018
31	PERNAMBUCO	GOIANA	SIRIJI	VICÊNCIA	17,26	11,12	64,42%	15/01/2018
32	PERNAMBUCO	IPANEMA	ARCOVERDE	PEDRA	16,80	6,22	37,05%	12/01/2018
33	PERNAMBUCO	TERRA NOVA	BOA VISTA	SALGUEIRO	16,45	0,20	1,22%	14/02/2018
34	PERNAMBUCO	PAJEÚ	JAZIGO	SERRA TALHADA	15,54	15,54	CHEIO	02/04/2018
35	PERNAMBUCO	TERRA NOVA	SALGUEIRO	SALGUEIRO	14,70	5,60	38,11%	22/01/2018
36	PERNAMBUCO	PAJEÚ	ARRODEIO	SÃO JOSÉ DO BELMONTE	14,52	SECO	SECO	02/01/2018
37	PERNAMBUCO	TERRA NOVA	ABÓBORAS	PARNAMIRIM	14,35	SECO	SECO	02/01/2018
38	PERNAMBUCO	CAPIBARIBE	ENGENHEIRO GERCINO PONTES (TABOAS)	CARUARU	13,60	SECO	SECO	02/01/2018
39	PERNAMBUCO	CAPIBARIBE	CURSAÍ	PAUDALHO	13,00	9,66	74,28%	15/01/2018
40	PERNAMBUCO	UNA	PAU FERRO	QUIPABA	12,18	12,06	98,98%	18/02/2018
41	PERNAMBUCO	PONTAL	VIRA BEIJU	PETROLINA	11,80	SECO	SECO	02/01/2018
42	PERNAMBUCO	CAPIBARIBE	VÁRZEA DO UNA	SÃO LOURENÇO DA MATA	11,57	8,36	72,24%	14/01/2018
43	PERNAMBUCO	BRÍGIDA	CAIÇARA	PARNAMIRIM	10,50	SECO	SECO	02/01/2018
44	PERNAMBUCO	GL-2	UTINGA	IPOJUCA	10,43	8,03	77,02%	14/01/2018
45	PERNAMBUCO	MUNDAÚ	INHUMAS	PALMEIRINA	7,87	7,00	88,99%	15/01/2018
46	PERNAMBUCO	PAJEÚ	SÃO JOSÉ II	SÃO JOSÉ DO EGITO	7,15	4,40	61,56%	27/03/2018
47	PERNAMBUCO	GOIANA	PALMEIRINHA	BOM JARDIM	6,50	2,43	37,46%	15/01/2018
48	PERNAMBUCO	GOIANA	TIUMA	TIMBAUBA	6,11	1,45	23,77%	20/01/2018
49	PERNAMBUCO	MOXOTÓ	CACHOEIRA I	SERTÂNIA	5,95	SECO	SECO	23/01/2018
50	PERNAMBUCO	BRÍGIDA	PARNAMIRIM	PARNAMIRIM	5,72	SECO	SECO	27/12/2017
51	PERNAMBUCO	IPANEMA	INGAZEIRA	VENTUROSA	4,80	3,56	74,14%	15/01/2018
52	PERNAMBUCO	PONTAL	CRUZ DE SALINA	PETROLINA	4,02	SECO	SECO	31/01/2018
53	PERNAMBUCO	TERRA NOVA	POÇO GRANDE	SERRITA	3,92	CHEIO	CHEIO	27/02/2018
54	PERNAMBUCO	IPANEMA	IPANEMINHA	PESQUEIRA	3,90	SEM INFORMAÇÃO	SEM INFORMAÇÃO	-
55	PERNAMBUCO	UNA	GURJÃO	CAPOEIRAS	3,85	0,82	21,20%	05/04/2018
56	PERNAMBUCO	BRÍGIDA	ARARIPINA (BAIXIO)	ARARIPINA	3,70	SECO	SECO	02/04/2018
57	PERNAMBUCO	TERRA NOVA	JUA	MIRANDIBA	3,50	SECO	SECO	02/01/2018
58	PERNAMBUCO	PAJEÚ	CHINELO	CARNAÍBA	3,45	SECO	SECO	02/01/2018
59	PERNAMBUCO	GL-2	SICUPEMA	CABO	3,20	CHEIO	CHEIO	17/01/2018
60	PERNAMBUCO	PAJEÚ	QUEBRA UNHA	FLORESTA	3,19	SEM INFORMAÇÃO	SEM INFORMAÇÃO	-
61	PERNAMBUCO	CAPIBARIBE	OITIS	BREJO DA M. DE DEUS	3,02	SEM INFORMAÇÃO	SEM INFORMAÇÃO	-
62	PERNAMBUCO	PONTAL	PAU BRANCO	AFRÂNIO	3,00	0,17	5,68%	31/01/2018
63	PERNAMBUCO	IPANEMA	MORORO	PEDRA	2,93	1,14	38,80%	15/01/2018
64	PERNAMBUCO	GL-2	BITA	IPOJUCA	2,77	0,75	26,97%	13/01/2018
65	PERNAMBUCO	CAPIBARIBE	MATEUS VIEIRA	TAQUARITENGA DO NORTE	2,75	SECO	SECO	01/12/2017
66	PERNAMBUCO	MOXOTÓ	BARRA	SERTÂNIA	2,74	1,95	71,18%	18/01/2018



ITEM	ESTADO	BACIA	RESERVATÓRIO	MUNICÍPIO	CAPACIDADE (hm³)	VOLUME (hm³)	VOLUME (%)	DATA DA INFORMAÇÃO
67	PERNAMBUCO	MUNDAÚ	CAJARANA	GARANHUNS/CAPOEIRAS	2,59	SEM INFORMAÇÃO	SEM INFORMAÇÃO	-
68	PERNAMBUCO	UNA	POÇO DA AREIA	CAMOCIM DE S. FÉLIX	2,36	SECO	SECO	01/12/2017
69	PERNAMBUCO	BRÍGIDA	SÍTIO DOS MOREIRAS	MOREILANDIA	2,10	CHEIO	CHEIO	27/02/2018
70	PERNAMBUCO	PONTAL	PAU FERRO (PETROLINA)	PETROLINA	2,07	SECO	SECO	02/01/2018
71	PERNAMBUCO	IPOJUCA	DUAS SERRAS	POÇÃO	2,03	SECO	SECO	01/12/2017
72	PERNAMBUCO	IPOJUCA	MANUÍNO	BEZERROS	2,02	SECO	SECO	02/01/2018
73	PERNAMBUCO	MUNDAÚ	MUNDAÚ (GARANHUNS)	GARANHUNS	1,97	1,16	58,91%	15/01/2018
74	PERNAMBUCO	BRÍGIDA	BARRINHA	CEDRO	1,96	0,22	11,27%	05/12/2017
75	PERNAMBUCO	UNA	BONITINHO	BONITO	1,84	1,79	97,36%	27/01/2018
76	PERNAMBUCO	PAJEÚ	BOM SUCESSO	TUPARETAMA	1,74	SEM INFORMAÇÃO	SEM INFORMAÇÃO	-
77	PERNAMBUCO	GARÇAS	CACIMBA	SANTA CRUZ DE MALTA	1,73	0,81	46,90%	24/01/2018
78	PERNAMBUCO	PAJEÚ	BOA VISTA	ITAPETIM	1,63	SEM INFORMAÇÃO	SEM INFORMAÇÃO	-
79	PERNAMBUCO	SIRINHAÉM	BREJÃO	SAIRÉ	1,63	SEM INFORMAÇÃO	SEM INFORMAÇÃO	-
80	PERNAMBUCO	BRÍGIDA	BARRIGUDA	ARARIPINA	1,62	0,08	5,08%	02/02/2018
81	PERNAMBUCO	TERRA NOVA	BARRA DO CHAPÉU	CABROBÓ	1,60	SECO	SECO	31/01/2018
82	PERNAMBUCO	CAPIBARIBE	MACHADO	BREJO DA M. DE DEUS	1,60	0,32	19,93%	08/04/2018
83	PERNAMBUCO	PAJEÚ	MÃE D'ÁGUA	ITAPETIM	1,50	SEM INFORMAÇÃO	SEM INFORMAÇÃO	-
84	PERNAMBUCO	PONTAL	BARRA DA MELANCIA	AFRANIO	1,37	0,12	8,62%	31/01/2018
85	PERNAMBUCO	UNA	CAIANINHA	SÃO JOAQUIM DO MONTE	1,36	1,36	99,68%	10/04/2018
86	PERNAMBUCO	IPOJUCA	TAQUARA	CARUARU	1,35	1,12	83,26%	16/01/2018
87	PERNAMBUCO	IPANEMA	MULUNGU	BUIQUE	1,28	1,09	84,83%	15/12/2017
88	PERNAMBUCO	PAJEÚ	SERRINHA/SERRARIA	BREJINHO	1,26	SECO	SECO	02/01/2018
89	PERNAMBUCO	PONTAL	TERRA NOVA	PETROLINA	1,22	SECO	SECO	02/01/2018
90	PERNAMBUCO	IPOJUCA	Tabocas-Piaça	BELO JARDIM	1,17	1,06	91,00%	26/12/2017
91	PERNAMBUCO	BRÍGIDA	VARZINHA	OURICURI	1,13	0,11	9,58%	24/01/2018
92	PERNAMBUCO	PAJEÚ	LAJE DO GATO	AFOGADOS DA INGAZEIRA	1,10	SECO	SECO	02/01/2018
93	PERNAMBUCO	PONTAL	SOLEDADE	PETROLINA	1,10	SECO	SECO	02/01/2018
94	PERNAMBUCO	UNA	BREJO DO BURACO	SAO CAETANO	1,07	1,06	98,84%	01/02/2018
95	PERNAMBUCO	BRÍGIDA	RANCHARIA	ARARIPINA	1,04	SECO	SECO	02/01/2018
96	PERNAMBUCO	IPOJUCA	GUILHERME AZEVEDO	CARUARU	0,79	0,75	94,78%	04/01/2018
97	PERNAMBUCO	IPOJUCA	SERRA DOS CAVALOS	CARUARU	0,61	0,45	73,81%	04/01/2018
98	PERNAMBUCO	IPOJUCA	JAIIME NEJAIM	CARUARU	0,60	SEM INFORMAÇÃO	SEM INFORMAÇÃO	-
99	PERNAMBUCO	MUNDAÚ	SÃO JACQUES	CANHOTINHO	0,40	SECO	SECO	02/01/2018
100	PERNAMBUCO	IPOJUCA	BREJO DOS COELHOS	SÃO CAETANO	0,36	0,21	57,99%	16/01/2018
101	PERNAMBUCO	PAJEÚ	BREJINHO	TRIUNFO	0,28	SEM INFORMAÇÃO	SEM INFORMAÇÃO	-

Volume do reservatório equivalente de Pernambuco

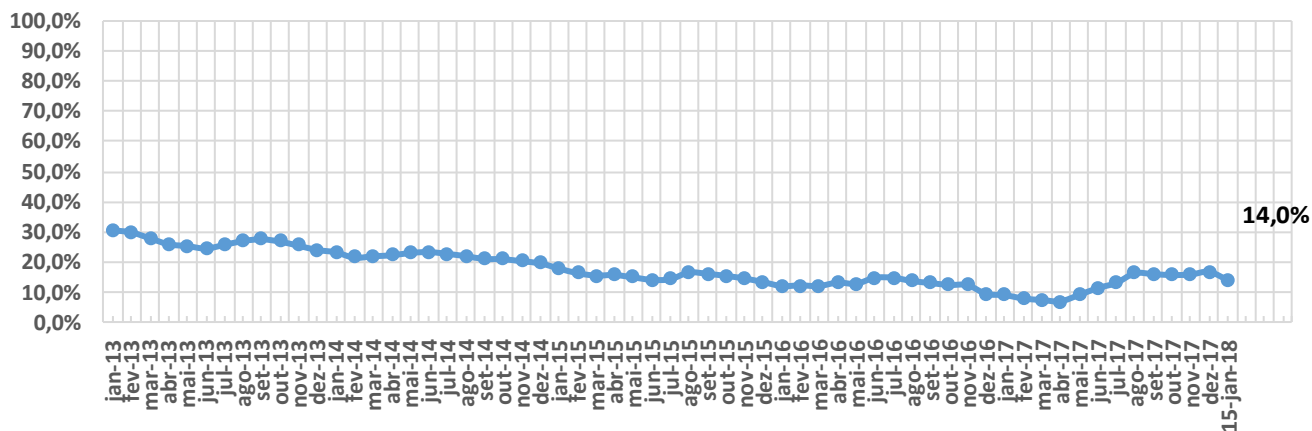

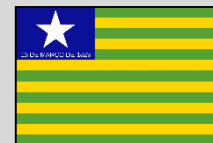

ITEM	ESTADO	BACIA	RESERVATÓRIO	MUNICÍPIO	CAPACIDADE (hm³)	VOLUME (hm³)	VOLUME (%)	DATA DA INFORMAÇÃO
1	PIAUÍ	CANINDÉ	SALINAS	S. FCO. DO PIAUÍ	387,41	250,00	64,53%	19/01/2018
2	PIAUÍ	CANINDÉ	JENIPAPO	S. JOÃO DO PIAUÍ	248,00	195,00	78,63%	19/01/2018
3	PIAUÍ	GURGUEIA	ALGODÕES II	CURIMATÁ	247,00	24,00	9,72%	19/01/2018
4	PIAUÍ	CANINDÉ	PEDRA REDONDA	CONCEIÇÃO DO CANINDÉ	216,00	155,00	71,76%	19/01/2018
5	PIAUÍ	CANINDÉ	PETRÔNIO PORTELA	S. RAIMUNDO NONATO	181,25	6,00	3,31%	19/01/2018
6	PIAUÍ	CANINDÉ	BOCAINA	BOCAINA	106,00	11,19	10,55%	19/01/2018
7	PIAUÍ	CANINDÉ	PIAUS	SÃO JULIÃO	104,51	2,50	2,39%	19/01/2018
8	PIAUÍ	LONGÁ	CALDEIRÃO	PIRIPIRI	54,60	36,58	66,99%	19/01/2018
9	PIAUÍ	CANINDÉ	BARREIRAS	FRONTEIRAS	52,80	SECO	SECO	19/01/2018
10	PIAUÍ	CANINDÉ	INGAZEIRAS	PAULISTANA	25,72	7,23	28,10%	19/01/2018
11	PIAUÍ	CANINDÉ	CAJAZEIRAS	PIO IX	24,70	SECO	SECO	19/01/2018
12	PIAUÍ	CANINDÉ	ESTREITO	PADRE MARCOS	23,89	0,90	3,77%	19/01/2018
13	PIAUÍ	POTI	JOANA	PEDRO II	10,67	0,17	1,59%	19/01/2018
14	PIAUÍ	CANINDÉ	NONATO	DOM INOCÊNCIO	9,02	5,00	55,43%	19/01/2018
15	PIAUÍ	CANINDÉ	ALDEIAS	S. RAIMUNDO NONATO	7,24	1,00	13,82%	19/01/2018
16	PIAUÍ	POTI	BENEDITINOS	BENEDITINOS	4,29	1,25	29,14%	19/01/2018
17	PIAUÍ	CANINDÉ	BONFIM	BOM FIM	3,82	0,65	17,01%	19/01/2018
18	PIAUÍ	CANINDÉ	MALHADINHA	DIRCEU ARCO VERDE	2,08	0,13	6,26%	19/01/2018
19	PIAUÍ	CANINDÉ	FATIMA	PICOS	1,84	SECO	SECO	19/01/2018
20	PIAUÍ	LONGÁ	ANAJÁS	PIRIPIRI	1,28	0,20	15,59%	19/01/2018
21	PIAUÍ	CANINDÉ	POÇOS	SIMPLICIO MENDES	0,91	0,85	93,30%	19/01/2018
22	PIAUÍ	LONGÁ	CAMPO MAIOR	CAMPO MAIOR	0,60	0,23	38,33%	19/01/2018
23	PIAUÍ	CANINDÉ	CARACOL	CARACOL	0,59	0,06	10,26%	19/01/2018
24	PIAUÍ	LONGÁ	PÉ DE SERRA	PIRIPIRI	0,05	0,03	55,56%	19/01/2018

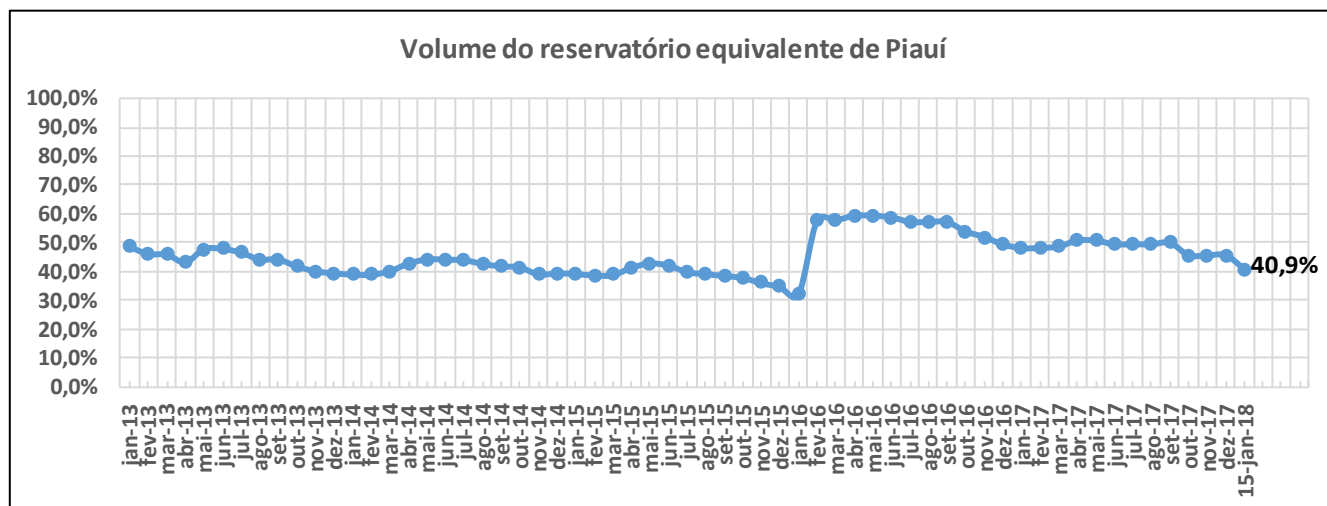



ITEM	ESTADO	BACIA	RESERVATÓRIO	MUNICÍPIO	CAPACIDADE (hm³)	VOLUME (hm³)	VOLUME (%)	DATA DA INFORMAÇÃO	
1	R.G. DO NORTE	PIRANHAS/ASSU	ENG. ARMANDO RIBEIRO GONÇALVES	AÇU	2400,00	273,66	11,40%	15/01/2018	
2	R.G. DO NORTE	APODI/MOSSORÓ	SANTA CRUZ DO APODI	APODI	599,71	85,93	14,33%	15/01/2018	
3	R.G. DO NORTE	APODI/MOSSORÓ	UMARÍ	UPANEMA	292,81	39,82	13,60%	08/01/2018	
4	R.G. DO NORTE	CEARÁ-MIRIM	POÇO BRANCO (JOÃO BATISTA DO REGO)	POÇO BRANCO	135,16	4,20	3,10%	24/01/2018	
5	R.G. DO NORTE	POTENGI	TABATINGA	MACAÍBA	89,84	9,63	10,72%	08/03/2018	
6	R.G. DO NORTE	PIRANHAS/ASSU	BOQUEIRÃO DE PARELHAS (MINISTRO JOÃO ALVES)	PARELHAS	84,79	9,07	10,70%	15/01/2018	
7	R.G. DO NORTE	F. LIT. LESTE DE ESCOA	LAGOA DO BONFIM	NÍSIA FLORESTA	84,27	42,86	50,86%	03/01/2018	
8	R.G. DO NORTE	PIRANHAS/ASSU	ITANS	CAICÓ	81,75	SECO	SECO	16/02/2018	
9	R.G. DO NORTE	PIRANHAS/ASSU	MENDUBIM	AÇU	76,35	32,10	42,04%	15/01/2018	
10	R.G. DO NORTE	PIRANHAS/ASSU	PIRANHAS/ASSU	SÃO JOÃO DO SABUGI	SABUGI	65,33	4,20	6,43%	01/01/2018
11	R.G. DO NORTE	APODI/MOSSORÓ	PAU DOS FERROS	PAU DOS FERROS	55,90	SECO	SECO	15/01/2018	
12	R.G. DO NORTE	PIRANHAS/ASSU	PASSAGEM DAS TRAÍRAS	SÃO JOSÉ DO SERIDÓ	49,70	SECO	SECO	04/01/2018	
13	R.G. DO NORTE	PIRANHAS/ASSU	PIRANHAS/ASSU	ACARI	44,42	SECO	SECO	21/02/2018	
14	R.G. DO NORTE	TRAIRI	TRAIRI	TANGARÁ	35,23	SECO	SECO	24/01/2018	
15	R.G. DO NORTE	PIRANHAS/ASSU	ESGUICHO	OURO BRANCO	27,94	SECO	SECO	21/02/2018	
16	R.G. DO NORTE	PIRANHAS/ASSU	CARNAÚBA	SÃO JOÃO DO SABUGI	25,71	3,67	14,29%	01/01/2018	
17	R.G. DO NORTE	APODI/MOSSORÓ	LUCRÉCIA	LUCRÉCIA	24,75	SECO	SECO	15/01/2018	
18	R.G. DO NORTE	PIRANHAS/ASSU	PIRANHAS/ASSU	CRUZETA	23,55	SECO	SECO	12/01/2018	
19	R.G. DO NORTE	POTENGI	CAMPO GRANDE	SÃO PAULO DO POTENGI	23,14	SECO	SECO	22/02/2018	
20	R.G. DO NORTE	APODI/MOSSORÓ	RODEADOR	UMARIZAL	21,40	0,39	1,81%	15/01/2018	
21	R.G. DO NORTE	JACU	JACU	SÃO JOSÉ DO CAMPESTRE	20,65	SECO	SECO	08/01/2018	
22	R.G. DO NORTE	TRAIRI	INHARÉ	SANTA CRUZ	17,60	SECO	SECO	15/01/2018	
23	R.G. DO NORTE	PIRANHAS/ASSU	BOQUEIRÃO DE ANGICOS	AFONSO BEZERRA	16,02	0,61	3,83%	12/01/2018	
24	R.G. DO NORTE	PIRANHAS/ASSU	PIRANHAS/ASSU	PATAXÓ	15,02	8,04	53,54%	15/01/2018	
25	R.G. DO NORTE	PIRANHAS/ASSU	RIO DA PEDRA	SANTANA DO MATOS	13,60	6,28	46,19%	12/03/2018	
26	R.G. DO NORTE	APODI/MOSSORÓ	MARCELINO VIEIRA	MARCELINO VIEIRA	11,20	SECO	SECO	08/01/2018	
27	R.G. DO NORTE	BOQUEIRÃO	LAGOA DO BOQUEIRÃO	TOUROS	11,07	7,43	67,12%	27/11/2017	
28	R.G. DO NORTE	DOCE	LAGOA DE EXTREMOZ	EXTREMOZ	11,02	7,03	63,79%	04/01/2018	
29	R.G. DO NORTE	APODI/MOSSORÓ	BONITO II	SÃO MIGUEL	10,87	SECO	SECO	15/01/2018	
30	R.G. DO NORTE	PIRANHAS/ASSU	DOURADO	CURRAIS NOVOS	10,32	SECO	SECO	24/01/2018	
31	R.G. DO NORTE	APODI/MOSSORÓ	JESUS MARIA JOSÉ	TENENTE ANANIAS	9,64	SECO	SECO	15/01/2018	
32	R.G. DO NORTE	APODI/MOSSORÓ	RIACHO DA CRUZ II	RIACHO DA CRUZ	9,60	2,98	31,05%	15/01/2018	
33	R.G. DO NORTE	PIRANHAS/ASSU	CALDEIRÃO DE PARELHAS	PARELHAS	9,32	0,27	2,86%	15/01/2018	
34	R.G. DO NORTE	APODI/MOSSORÓ	FLECHAS	JOSÉ DA PENHA	8,95	SECO	SECO	05/01/2018	
35	R.G. DO NORTE	APODI/MOSSORÓ	SANTO ANTÔNIO DAS CARAÚBAS	CARAÚBAS	8,54	SECO	SECO	21/12/2017	
36	R.G. DO NORTE	APODI/MOSSORÓ	PASSAGEM	RODOLFO FERNANDES	8,27	0,22	2,62%	15/01/2018	
37	R.G. DO NORTE	PIRANHAS/ASSU	BELDROEGA	PARAÚ	8,06	3,47	43,02%	10/01/2018	
38	R.G. DO NORTE	APODI/MOSSORÓ	TOURÃO	PATU	7,99	SECO	SECO	13/12/2017	
39	R.G. DO NORTE	PIRANHAS/ASSU	ZANGARELHAS	JARDIM DO SERIDÓ	7,92	SECO	SECO	06/02/2018	
40	R.G. DO NORTE	APODI/MOSSORÓ	MALHADA VERMELHA	SEVERIANO MELO	7,54	SECO	SECO	15/01/2018	
41	R.G. DO NORTE	APODI/MOSSORÓ	SANTANA (GANGORRA)	RAFAEL FERNANDES	7,00	SEM INFORMAÇÃO	SEM INFORMAÇÃO	-	
42	R.G. DO NORTE	PIRANHAS/ASSU	ALECRIM	SANTANA DO MATOS	7,00	SECO	SECO	04/01/2018	
43	R.G. DO NORTE	APODI/MOSSORÓ	MORCEGO	CAMPO GRANDE	6,71	0,30	4,49%	15/01/2018	
44	R.G. DO NORTE	APODI/MOSSORÓ	BREJO	OLHO-D'ÁGUA DO BORGES	6,45	SECO	SECO	08/01/2018	
45	R.G. DO NORTE	APODI/MOSSORÓ	PILÕES	PILÕES	5,90	SECO	SECO	15/01/2018	
46	R.G. DO NORTE	APODI/MOSSORÓ	ENCANTO	ENCANTO	5,19	2,52	48,62%	15/01/2018	
47	R.G. DO NORTE	TRAIRI	SANTA CRUZ DO TRAIRI	SANTA CRUZ	5,16	SECO	SECO	15/01/2018	
48	R.G. DO NORTE	APODI/MOSSORÓ	25 DE MARÇO	PAU DOS FERROS	4,72	SEM INFORMAÇÃO	SEM INFORMAÇÃO	-	
49	R.G. DO NORTE	APODI/MOSSORÓ	ARAPUÁ	LUIS GOMES	4,30	SEM INFORMAÇÃO	SEM INFORMAÇÃO	-	
50	R.G. DO NORTE	APODI/MOSSORÓ	CURRAIS	ITAÚ	4,02	SEM INFORMAÇÃO	SEM INFORMAÇÃO	-	
51	R.G. DO NORTE	APODI/MOSSORÓ	TESOURA	FRANCISCO DANTAS	3,90	SEM INFORMAÇÃO	SEM INFORMAÇÃO	-	
52	R.G. DO NORTE	PIRANHAS/ASSU	CURRAIS NOVOS	CURRAIS NOVOS	3,82	SEM INFORMAÇÃO	SEM INFORMAÇÃO	-	
53	R.G. DO NORTE	APODI/MOSSORÓ	CORREDOR	ANTÔNIO MARTINS	3,71	SEM INFORMAÇÃO	SEM INFORMAÇÃO	-	
54	R.G. DO NORTE	PIRANHAS/ASSU	MUNDO NOVO	CAICÓ	3,60	SEM INFORMAÇÃO	SEM INFORMAÇÃO	-	
55	R.G. DO NORTE	APODI/MOSSORÓ	UMARIZAL	UMARIZAL	3,10	SEM INFORMAÇÃO	SEM INFORMAÇÃO	-	
56	R.G. DO NORTE	APODI/MOSSORÓ	SOSSEGO	RODOLFO FERNANDES	2,33	SEM INFORMAÇÃO	SEM INFORMAÇÃO	-	



Volume do reservatório equivalente de Rio Grande do Norte

