



BOLETIM DE ACOMPANHAMENTO
DOS RESERVATÓRIOS DO NORDESTE
DO BRASIL

v.14, n.19 out. 2019

República Federativa do Brasil

Jair Bolsonaro

Presidente da República

Ministério do Desenvolvimento Regional – MDR

Gustavo Canuto

Ministro

Agência Nacional de Águas - ANA

Diretoria Colegiada

Christianne Dias (Diretora-Presidente)

Ricardo Andrade

Marcelo Cruz

Oscar Cordeiro

Superintendência de Operações e Eventos Críticos

Joaquim Guedes Corrêa Gondim Filho

Boletim de Acompanhamento dos Reservatórios do Nordeste



Comitê de Editoração

Presidente: Ricardo Medeiros de Andrade

Membros:

Humberto Cardoso Gonçalves

Joaquim Guedes Corrêa Gondim Filho

Sérgio Rodrigues Ayrimoraes Soares

Preparador de originais: Diego Liz Pena, Antonio Augusto Borges de Lima

Revisor de Texto: Diego Liz Pena

Projeto gráfico: SOE

Os conceitos emitidos nesta publicação são de inteira responsabilidade dos autores.

Exemplares desta publicação podem ser solicitados para:

Agência Nacional de Águas – ANA

Centro de Documentação

Setor Policial Sul– Área 5, Quadra 3, Bloco L

70610-200 Brasília – DF

Fone: (61) 2109-5396

Fax: (61) 2109-5265

Endereço eletrônico: <http://www.ana.gov.br>

Correio eletrônico: cedoc@ana.gov.br

©Agência Nacional de Águas 2019

Todos os direitos reservados.

É permitida a reprodução de dados e de informações contidas nesta publicação, desde que citada a fonte.

Catálogo na fonte – CEDOC – Biblioteca

A265b Agência Nacional de Águas (Brasil)

Boletim de Acompanhamento dos Reservatórios do Nordeste do Brasil / Agência Nacional de Águas, Superintendência de Operações e Eventos Críticos.

Brasília : ANA, 2019.

Mensal.

1. Administração Pública. 2. Agência Reguladora. 3. Relatório.
4. Agência Nacional de Águas (Brasil).

CDU 556.18 (81) (047.32)

SUMÁRIO:

| | |
|--|----|
| - A Região Nordeste..... | 06 |
| - Considerações..... | 06 |
| - Reservatório Equivalente da Região Nordeste..... | 07 |
| - Estado da Bahia | 08 |
| - Estado do Ceará | 09 |
| - Estado do Maranhão | 12 |
| - Estado da Paraíba | 13 |
| - Estado de Pernambuco | 16 |
| - Estado do Piauí | 18 |
| - Estado do Rio Grande do Norte | 19 |
| - Estado de Sergipe | 21 |

A Região Nordeste

Com um área aproximada de 1.554.292 km², a região Nordeste é a terceira maior do Brasil. Apesar de não ser a maior região brasileira, é a que possui maior número de estados: Alagoas, Bahia, Ceará, Maranhão, Paraíba, Pernambuco, Piauí, Rio Grande do Norte e Sergipe.

A baixa quantidade e a irregularidade da precipitação na Região Nordeste contribuem para reduzidos valores de disponibilidade hídrica.

Nas bacias de rios intermitentes, a quantidade natural de água disponível de forma duradoura ou "permanente" é nula. Assim, os reservatórios de acumulação, instalados nessas bacias, são os responsáveis pela regularização interanual dos deflúvios naturais, permitindo a disponibilização de vazões nos trechos passíveis de perenização, a jusante, durante os períodos secos do ano, conforme um determinado nível de garantia. Essas vazões regularizadas pelos açudes constituem, portanto, a disponibilidade de águas superficiais nesses trechos para o atendimento dos diversos usos.

O acompanhamento da situação dos reservatórios da Região Nordeste é realizado pela Agência Nacional de Águas em articulação com os estados e instituições responsáveis pela operação daqueles, com acompanhamento quinzenal dos volumes de um total de 533 reservatórios.

Considerações

Para o acompanhamento da situação dos reservatórios são feitas as seguintes considerações:

- São utilizados para o acompanhamento dos reservatórios os dados disponíveis mais próximos à data de elaboração do boletim de acompanhamento;
- São considerados como "sem informação" aqueles reservatórios que não possuem dados há mais de 90 dias;
- O reservatório equivalente é resultado da razão entre soma dos volumes armazenados nos reservatórios com capacidade igual ou superior a 10 hm³ e a soma de suas respectivas capacidades.
- Os dados acerca dos reservatórios acompanhados também podem ser obtidos na página do Sistema de Acompanhamento de Reservatórios (SAR) no sítio: sar.ana.gov.br.

Os dados utilizados para a confecção deste acompanhamento são provenientes das seguintes instituições parceiras: DNOCS, COGERH, AESA, SEMARH/RN, APAC, CERB, INEMA, CODEVASF, COMPESA e CHESF.

Reservatório Equivalente:

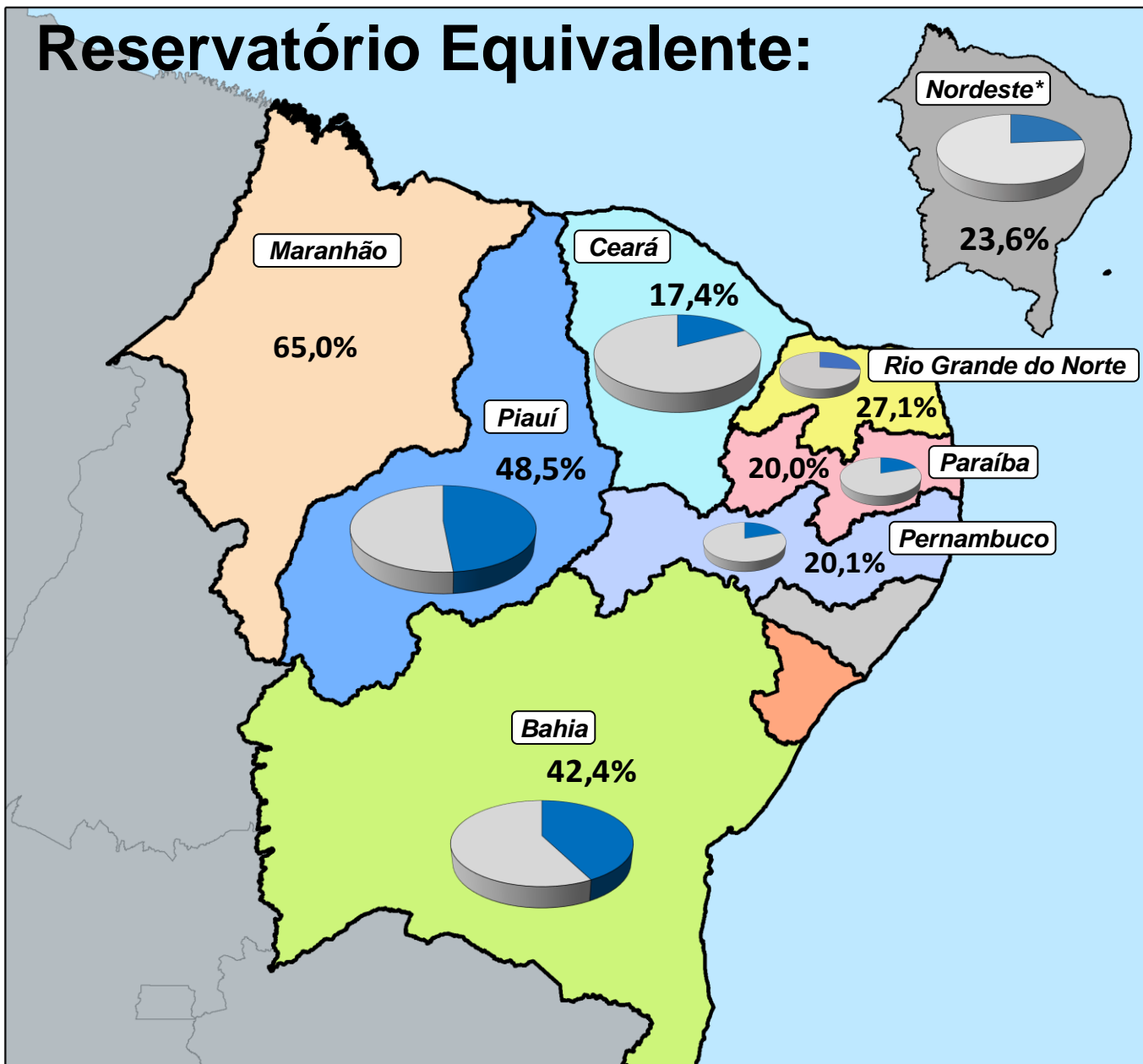

Evolução do volume do reservatório equivalente do Nordeste*

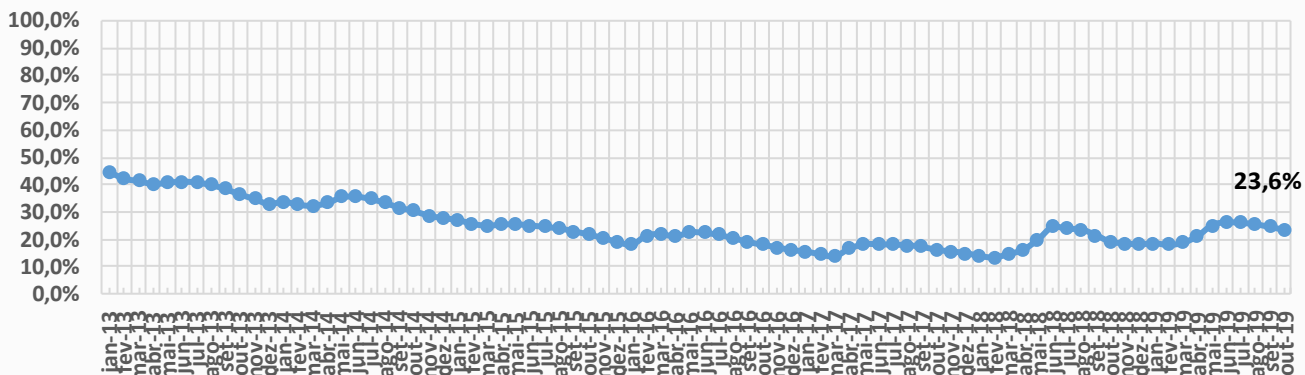

* O cálculo do reservatório equivalente considera os volumes armazenados no seguintes estados: BA, CE, PB, PE, PI e RN



| ITEM | ESTADO | BACIA | RESERVATÓRIO | MUNICÍPIO | CAPACIDADE (hm³) | VOLUME (hm³) | VOLUME (%) | DATA DA INFORMAÇÃO |
|------|--------|-----------------|--------------------------|---------------------------|------------------|----------------|----------------|--------------------|
| 1 | BAHIA | CONTAS | PEDRA | JEQUIÉ | 1640,00 | 679,00 | 41,40 | 01/10/2019 |
| 2 | BAHIA | PARAGUAÇU | SÃO JOSÉ DO JACUIPE | S. JOSÉ DO JACUIPE | 357,00 | 12,79 | 3,58 | 09/12/2019 |
| 3 | BAHIA | RIO DE CONTAS | ANAGÉ | ANAGÉ-CARAÍBAS | 255,63 | 91,03 | 35,61 | 01/10/2019 |
| 4 | BAHIA | VAZA-BARRIS | COCOROBÓ | CANUDOS | 246,40 | 108,13 | 43,88 | 01/10/2019 |
| 5 | BAHIA | JACUIPE | SANTA HELENA | MATA DE SÃO JOÃO | 241,00 | 240,04 | 99,60 | 01/10/2019 |
| 6 | BAHIA | SÃO FRANCISCO | MIRORÓS (MANOEL NOVAIS) | IBIPEBA | 166,92 | 9,08 | 5,44 | 01/10/2019 |
| 7 | BAHIA | ITAPICURU | RÔMULO CAMPOS (JACURICI) | ITIÚBA | 146,82 | 76,49 | 52,10 | 01/10/2019 |
| 8 | BAHIA | RECONCAVO NORTE | JOANES II | CAMAÇARI | 137,50 | 130,92 | 95,21 | 01/10/2019 |
| 9 | BAHIA | SÃO FRANCISCO | COVA DA MANDIOCA | URANDI | 131,44 | 11,78 | 8,96 | 24/10/2019 |
| 10 | BAHIA | PARAGUAÇU | BANDEIRA DE MELO | ITAETÊ/BOA VISTA DO TUPIM | 111,59 | CHEIO | CHEIO | 01/10/2019 |
| 11 | BAHIA | PARAGUAÇU | APERTADO | MUCUGÊ | 108,69 | 7,79 | 7,17 | 01/10/2019 |
| 12 | BAHIA | RIO DE CONTAS | LUIZ VIEIRA (BRUMADO) | RIO DE CONTAS | 105,00 | 21,98 | 20,93 | 01/10/2019 |
| 13 | BAHIA | SÃO FRANCISCO | ESTREITO | URANDI | 65,71 | 11,98 | 18,23 | 01/10/2019 |
| 14 | BAHIA | ITAPICURU | ARACI | ARACI | 65,84 | 35,15 | 53,39 | 30/09/2019 |
| 15 | BAHIA | PARAMIRIM | ZABUMBÃO | PARAMIRIM | 61,34 | 15,14 | 24,68 | 01/10/2019 |
| 16 | BAHIA | SÃO FRANCISCO | CERAIMA | GUANANBI | 51,09 | 30,95 | 60,57 | 30/09/2019 |
| 17 | BAHIA | RIO DE CONTAS | RIACHO DO PAULO | LIVRAMENTO | 53,80 | SECO | SECO | 02/10/2019 |
| 18 | BAHIA | VAZA-BARRIS | GASPARINO | CORONEL JOÃO SÁ | 48,62 | 11,94 | 24,56 | 06/08/2019 |
| 19 | BAHIA | RIO DE CONTAS | FUNIL | UBAITABA | 46,40 | 44,60 | 96,12 | 01/10/2019 |
| 20 | BAHIA | RIO DE CONTAS | TRUVISCO | CACULÉ | 45,26 | 4,19 | 9,27 | 15/10/2019 |
| 21 | BAHIA | ITAPICURU | PONTO NOVO | PONTO NOVO/FILADÉLFIA | 38,94 | CHEIO | CHEIO | 01/10/2019 |
| 22 | BAHIA | ITAPICURU | PEDRAS ALTAS | CAÉM/CAPIM GROSSO | 38,45 | 35,49 | 92,30 | 01/10/2019 |
| 23 | BAHIA | SÃO FRANCISCO | POÇO DO MAGRO | GUANAMBI | 32,00 | SEM INFORMAÇÃO | SEM INFORMAÇÃO | - |
| 24 | BAHIA | PARAGUAÇU | FRANÇA | PIRITIBA/MIGUEL CALMON | 24,19 | SEM INFORMAÇÃO | SEM INFORMAÇÃO | - |
| 25 | BAHIA | RIO DE CONTAS | TREMEDAL | TREMEDAL | 23,75 | 18,72 | 78,84 | 01/10/2019 |
| 26 | BAHIA | RECONCAVO NORTE | JOANES I | LAURO DE FREITAS | 19,00 | CHEIO | CHEIO | 01/10/2019 |
| 27 | BAHIA | ITAPICURU | PINDOBAÇU | PINDOBAÇU | 16,88 | CHEIO | CHEIO | 01/10/2019 |
| 28 | BAHIA | RIO DE CONTAS | CRISTALÂNDIA | BRUMADO/ITUAÇU | 16,71 | 15,90 | 95,15 | 27/07/2019 |
| 29 | BAHIA | SÃO FRANCISCO | PINHÕES | JUAZEIRO-CURAÇÁ | 15,22 | 10,06 | 66,08 | 01/10/2019 |
| 30 | BAHIA | ITAPICURU | SOHEN | S. BONFIM | 14,46 | 4,92 | 34,03 | 18/10/2019 |
| 31 | BAHIA | ITAPICURU | ANDORINHA II | ANDORINHA | 13,68 | SECO | SECO | 01/10/2019 |
| 32 | BAHIA | VAZA-BARRIS | ADUSTINA | ADUSTINA | 13,43 | 8,85 | 65,90 | 27/09/2019 |
| 33 | BAHIA | RIO PARDO | ÁGUA FRIA II | BARRA DO CHOÇA | 6,46 | 6,16 | 95,32 | 01/10/2019 |
| 34 | BAHIA | RIO DE CONTAS | ARACATU | ARACATU | 6,40 | 2,61 | 40,78 | 14/06/2019 |
| 35 | BAHIA | RECONCAVO SUL | TAPERA - JAGUARIBE | JAGUARIBE | 6,34 | 6,58 | 103,79 | 03/08/2019 |
| 36 | BAHIA | RIO DE CONTAS | CHAMPRAO | CONDEÚBA | 4,58 | 1,30 | 28,36 | 01/10/2019 |
| 37 | BAHIA | ITAPICURU | CACHOEIRA GRANDE | JACOBINA | 5,42 | 3,68 | 67,96 | 01/10/2019 |
| 38 | BAHIA | RECONCAVO NORTE | IPITANGA I | SALVADOR | 4,88 | CHEIO | CHEIO | 01/10/2019 |
| 39 | BAHIA | RIO PARDO | SERRA PRETA | BARRA DO CHOÇA | 4,74 | 2,29 | 48,31 | 27/07/2019 |
| 40 | BAHIA | RECONCAVO NORTE | IPITANGA II | SALVADOR | 4,60 | 3,71 | 80,59 | 01/10/2019 |
| 41 | BAHIA | ITAPICURU | QUICÉ | S. DO BONFIM | 4,23 | 2,05 | 48,53 | 02/10/2019 |
| 42 | BAHIA | RIO DE CONTAS | MORRINHOS | POÇÕES | 3,11 | CHEIO | CHEIO | 01/10/2019 |
| 43 | BAHIA | ITAPICURU | AIPIM | ANTONIO GONÇALVES | 2,28 | CHEIO | CHEIO | 01/10/2019 |

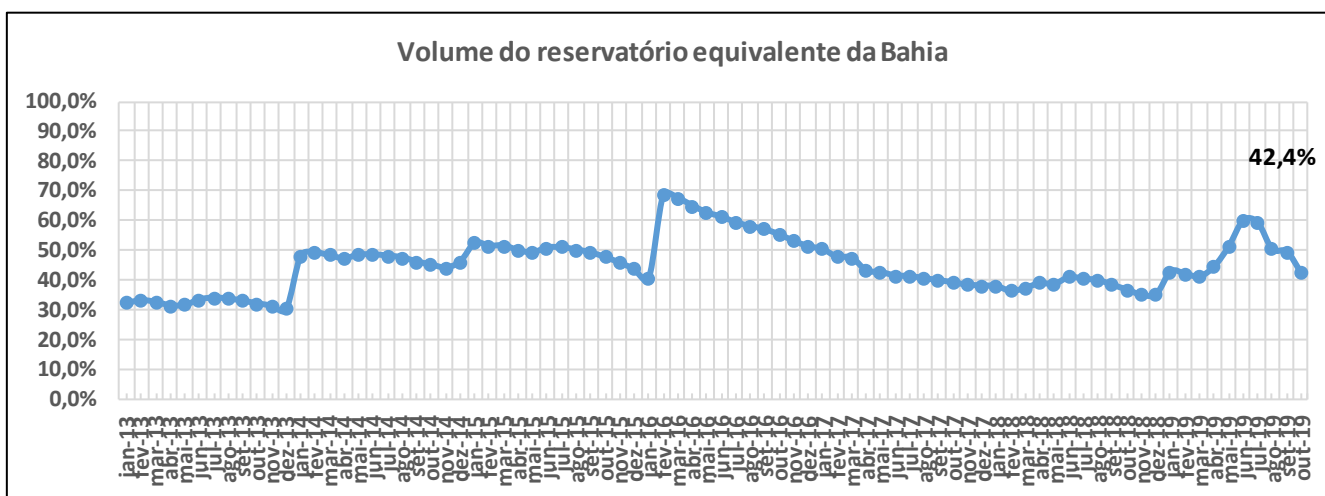



| ITEM | ESTADO | BACIA | RESERVATÓRIO | MUNICÍPIO | CAPACIDADE (hm³) | VOLUME (hm³) | VOLUME (%) | DATA DA INFORMAÇÃO |
|------|--------|-----------------|------------------|----------------------|------------------|--------------|------------|--------------------|
| 1 | Ceará | Médio Jaguaribe | CASTANHÃO | ALTO SANTO | 6700,00 | 279,44 | 4,17 | 01/10/2019 |
| 2 | Ceará | Alto Jaguaribe | ORÓS | ORÓS | 1940,00 | 139,00 | 7,16 | 01/10/2019 |
| 3 | Ceará | Banabuiú | BANABUIÚ | BANABUIÚ | 1601,00 | 111,50 | 6,96 | 01/10/2019 |
| 4 | Ceará | Acarauá | ARARAS | VARJOTA | 891,00 | 519,94 | 58,35 | 01/10/2019 |
| 5 | Ceará | Médio Jaguaribe | FIGUEIREDO | ALTO SANTO | 509,69 | 26,70 | 5,24 | 01/10/2019 |
| 6 | Ceará | Banabuiú | PEDRAS BRANCAS | QUIXADÁ | 434,04 | 46,06 | 10,61 | 01/10/2019 |
| 7 | Ceará | Metropolitana | PACOTI | HORIZONTE | 380,00 | 214,28 | 56,39 | 01/10/2019 |
| 8 | Ceará | Curu | PENTECOSTE | PENTECOSTE | 360,00 | 62,88 | 17,47 | 01/10/2019 |
| 9 | Ceará | Curu | GENERAL SAMPAIO | GENERAL SAMPAIO | 322,20 | 54,96 | 17,06 | 01/10/2019 |
| 10 | Ceará | Acarauá | TAQUARA | CARIRE | 320,78 | 184,02 | 57,37 | 01/10/2019 |
| 11 | Ceará | Alto Jaguaribe | TRUSSU | IGUATU | 301,00 | 5,74 | 1,91 | 01/10/2019 |
| 12 | Ceará | Acarauá | EDSON QUEIROZ | SANTA QUITÉRIA | 254,00 | 119,72 | 47,13 | 01/10/2019 |
| 13 | Ceará | Metropolitana | PACAJUS | PACAJUS | 240,00 | 170,26 | 70,94 | 01/10/2019 |
| 14 | Ceará | Curu | CAXITORE | UMIRIM | 202,00 | 66,00 | 32,67 | 01/10/2019 |
| 15 | Ceará | Alto Jaguaribe | ARNEIROZ II | ARNEIROZ | 197,06 | 17,53 | 8,90 | 01/10/2019 |
| 16 | Ceará | Metropolitana | ARACOIABA | ARACOIABA | 170,70 | 86,32 | 50,57 | 01/10/2019 |
| 17 | Ceará | Metropolitana | POMPEU SOBRINHO | CHORÓ | 143,00 | 7,68 | 5,37 | 01/10/2019 |
| 18 | Ceará | Parnaíba | JABURU I | UBAJARA | 141,00 | 94,61 | 67,10 | 01/10/2019 |
| 19 | Ceará | Banabuiú | CEDRO | QUIXADÁ | 126,00 | SECO | SECO | 01/10/2019 |
| 20 | Ceará | Metropolitana | SITIOS NOVOS | CAUCAIA | 126,00 | 35,66 | 28,30 | 01/10/2019 |
| 21 | Ceará | Banabuiú | FOGAREIRO | QUIXERAMOBIM | 118,82 | 2,69 | 2,26 | 01/10/2019 |
| 22 | Ceará | Parnaíba | JABURU II | INDEPENDÊNCIA | 116,00 | 8,71 | 7,51 | 01/10/2019 |
| 23 | Ceará | Salgado | ATALHO | BREJO SANTO | 108,25 | 13,68 | 12,64 | 02/10/2019 |
| 24 | Ceará | Parnaíba | FLOR DO CAMPO | NOVO ORIENTE | 105,00 | 6,75 | 6,43 | 01/10/2019 |
| 25 | Ceará | Parnaíba | BARRA VELHA | INDEPENDÊNCIA | 99,50 | SECO | SECO | 01/10/2019 |
| 26 | Ceará | Acarauá | AYRES DE SOUZA | SOBRAL | 96,80 | 74,12 | 76,57 | 01/10/2019 |
| 27 | Ceará | Parnaíba | CARNAUBAL | CRATEÚS | 87,69 | 4,80 | 5,47 | 01/10/2019 |
| 28 | Ceará | Banabuiú | CIPOADA | MORADA NOVA | 86,09 | 6,07 | 7,05 | 01/10/2019 |
| 29 | Ceará | Coreaú | ITAÚNA | GRANJA | 77,50 | 61,03 | 78,75 | 01/10/2019 |
| 30 | Ceará | Banabuiú | PIRABIBU | QUIXERAMOBIM | 74,00 | SECO | SECO | 01/10/2019 |
| 31 | Ceará | Banabuiú | PATU | SENADOR POMPEU | 71,83 | 6,31 | 8,78 | 01/10/2019 |
| 32 | Ceará | Alto Jaguaribe | CANOAS | ASSARÉ | 69,25 | 9,32 | 13,46 | 01/10/2019 |
| 33 | Ceará | Salgado | LIMA CAMPOS | ICÓ | 66,38 | 2,92 | 4,40 | 01/10/2019 |
| 34 | Ceará | Litoral | MISSI | MIRAIMA | 65,30 | 56,22 | 86,09 | 01/10/2019 |
| 35 | Ceará | Metropolitana | CASTRO | ITAPIÚNA | 63,90 | SECO | SECO | 01/10/2019 |
| 36 | Ceará | Coreaú | GANGORRA | GRANJA | 62,50 | 46,23 | 73,97 | 01/10/2019 |
| 37 | Ceará | Médio Jaguaribe | RIACHO DO SANGUE | OLONÓPOLE | 61,42 | 5,06 | 8,24 | 01/10/2019 |
| 38 | Ceará | Coreaú | ANGICÓS | COREAÚ | 56,05 | 49,82 | 88,88 | 01/10/2019 |
| 39 | Ceará | Banabuiú | QUIXERAMOBIM | QUIXERAMOBIM | 54,00 | SECO | SECO | 01/10/2019 |
| 40 | Ceará | Litoral | GAMELEIRA | ITAPIOCA | 52,64 | 46,88 | 89,06 | 01/10/2019 |
| 41 | Ceará | Acarauá | ACARAÚ MIRIM | MASSAPÉ | 52,00 | 32,96 | 63,38 | 01/10/2019 |
| 42 | Ceará | Alto Jaguaribe | POÇO DA PEDRA | CAMPOS SALES | 52,00 | 4,02 | 7,73 | 01/10/2019 |
| 43 | Ceará | Banabuiú | POÇO DO BARRO | MORADA NOVA | 52,00 | 11,62 | 22,35 | 01/10/2019 |
| 44 | Ceará | Alto Jaguaribe | VÁRZEA DO BOI | TAUÁ | 51,91 | 0,63 | 1,21 | 01/10/2019 |
| 45 | Ceará | Acarauá | FORQUILHA | FORQUILHA | 50,13 | 26,49 | 52,84 | 01/10/2019 |
| 46 | Ceará | Alto Jaguaribe | MUQUÉM | CARIÚS | 47,64 | 9,82 | 20,61 | 01/10/2019 |
| 47 | Ceará | Salgado | ROSÁRIO | LAVRAS DA MANGABEIRA | 47,20 | 28,78 | 60,97 | 01/10/2019 |
| 48 | Ceará | Metropolitana | RIACHÃO | ITAITINGA | 46,95 | 30,27 | 64,47 | 01/10/2019 |
| 49 | Ceará | Salgado | JENIPEPEIRO II | BAIXIO | 43,45 | 1,25 | 2,88 | 01/10/2019 |
| 50 | Ceará | Banabuiú | SERAFIM DIAS | MOMBAÇA | 43,00 | SECO | SECO | 01/10/2019 |
| 51 | Ceará | Coreaú | TUCUNDUBA | SENADOR SÁ | 41,43 | 35,86 | 86,56 | 01/10/2019 |
| 52 | Ceará | Metropolitana | MALCOZINHADO | CASCAVEL | 37,84 | 21,19 | 56,00 | 01/10/2019 |
| 53 | Ceará | Salgado | MANOEL BALBINO | JUAZEIRO DO NORTE | 37,18 | 2,51 | 6,75 | 01/10/2019 |
| 54 | Ceará | Banabuiú | UMARI | MADALENA | 35,04 | 10,36 | 29,57 | 01/10/2019 |
| 55 | Ceará | Salgado | CACHOEIRA | AURORA | 34,33 | 3,42 | 9,96 | 01/10/2019 |
| 56 | Ceará | Metropolitana | BATENTE | OCARA | 33,51 | 30,05 | 89,67 | 01/10/2019 |
| 57 | Ceará | Metropolitana | GAVIÃO | PACATUBA | 33,30 | 27,91 | 83,81 | 01/10/2019 |
| 58 | Ceará | Curu | FRIOS | UMIRIM | 33,02 | 28,40 | 86,01 | 01/10/2019 |
| 59 | Ceará | Salgado | PRAZERES | BARRO | 32,50 | 10,88 | 33,48 | 01/10/2019 |
| 60 | Ceará | Salgado | UBALDINHO | CEDRO | 31,80 | 9,17 | 28,84 | 01/10/2019 |
| 61 | Ceará | Salgado | QUIXABINHA | MAURITI | 31,78 | 3,63 | 11,42 | 01/10/2019 |
| 62 | Ceará | Parnaíba | REALEJO | CRATEÚS | 31,55 | SECO | SECO | 01/10/2019 |
| 63 | Ceará | Curu | SOUZA | CANINDÉ | 30,84 | SECO | SECO | 01/10/2019 |
| 64 | Ceará | Alto Jaguaribe | FAVELAS | TAUÁ | 30,10 | SECO | SECO | 01/10/2019 |
| 65 | Ceará | Metropolitana | ACARAPE DO MEIO | REDEÇÃO | 29,59 | 25,37 | 85,74 | 01/10/2019 |
| 66 | Ceará | Banabuiú | SÃO JOSÉ II | PIQUET CARNEIRO | 29,14 | 0,36 | 1,24 | 01/10/2019 |



| ITEM | ESTADO | BACIA | RESERVATÓRIO | MUNICÍPIO | CAPACIDADE (hm³) | VOLUME (hm³) | VOLUME (%) | DATA DA INFORMAÇÃO |
|------|--------|-----------------|--------------------------|-----------------------|------------------|----------------|----------------|--------------------|
| 67 | Ceará | Salgado | THOMÁS OSTERNE | CRATO | 28,78 | 6,75 | 23,45 | 01/10/2019 |
| 68 | Ceará | Curu | TEJUÇOCA | TEJUÇOCA | 28,11 | 10,14 | 36,07 | 01/10/2019 |
| 69 | Ceará | Metropolitana | CATUCINZENTA | AQUIRAZ | 27,13 | 14,56 | 53,67 | 01/10/2019 |
| 70 | Ceará | Médio Jaguaribe | JOAQUIM TÁVORA | JAGUARIBE | 26,77 | SECO | SECO | 01/10/2019 |
| 71 | Ceará | Acaraú | CARÃO | TAMBORIL | 26,23 | 1,54 | 5,87 | 01/10/2019 |
| 72 | Ceará | Litoral | SANTO ANTÔNIO DE ARACATI | SOBRAL | 24,34 | 13,61 | 55,92 | 01/10/2019 |
| 73 | Ceará | Baixo Jaguaribe | SANTO ANTÔNIO DE RUSSAS | RUSSAS | 24,00 | 18,39 | 76,63 | 01/10/2019 |
| 74 | Ceará | Médio Jaguaribe | RIACHO DA SERRA | ALTO SANTO | 23,47 | 1,71 | 7,29 | 01/10/2019 |
| 75 | Ceará | Coreaú | MARTINÓPOLE | MARTINÓPOLE | 23,20 | 18,20 | 78,45 | 01/10/2019 |
| 76 | Ceará | Litoral | MUNDAÚ | URUBURETAMA | 21,30 | 18,76 | 88,08 | 01/10/2019 |
| 77 | Ceará | Salgado | OLHO D'ÁGUA | VÁRZEA ALEGRE | 21,00 | 4,43 | 21,10 | 01/10/2019 |
| 78 | Ceará | Banabuiú | VIEIRÃO | BOA VIAGEM | 20,96 | SECO | SECO | 01/10/2019 |
| 79 | Ceará | Alto Jaguaribe | MAMOEIRO | ANTONINA DO NORTE | 20,68 | 13,27 | 64,17 | 01/10/2019 |
| 80 | Ceará | Curu | JERIMUM | IRAUCUBA | 20,50 | 0,24 | 1,17 | 01/10/2019 |
| 81 | Ceará | Acaraú | ARREBITA | FORQUILHA | 19,60 | 14,25 | 72,70 | 01/10/2019 |
| 82 | Ceará | Alto Jaguaribe | BENGUÊ | AJUABA | 19,56 | 2,19 | 11,20 | 01/10/2019 |
| 83 | Ceará | Alto Jaguaribe | RIVALDO DE CARVALHO | CATARINA | 19,52 | SECO | SECO | 01/10/2019 |
| 84 | Ceará | Litoral | SÃO PEDRO TIMBAÚBA | MIRÁIMA | 19,25 | 13,07 | 67,90 | 01/10/2019 |
| 85 | Ceará | Alto Jaguaribe | FAÉ | QUIXELÔ | 19,00 | SECO | SECO | 01/10/2019 |
| 86 | Ceará | Banabuiú | TRAPIÁ II | PEDRA BRANCA | 18,19 | 0,65 | 3,57 | 01/10/2019 |
| 87 | Ceará | Coreaú | DIAMANTINO II | MARCO | 18,04 | 14,41 | 79,88 | 01/10/2019 |
| 88 | Ceará | Alto Jaguaribe | BROCO | TAUÁ | 17,50 | SECO | SECO | 01/10/2019 |
| 89 | Ceará | Médio Jaguaribe | JENIPEPEIRO | DEP. IRAPUAN PINHEIRO | 17,00 | 1,97 | 11,59 | 01/10/2019 |
| 90 | Ceará | Alto Jaguaribe | TRICI | TAUÁ | 16,50 | 4,98 | 30,18 | 01/10/2019 |
| 91 | Ceará | Litoral | POÇO VERDE | ITAPIPOCA | 13,65 | 10,49 | 76,85 | 01/10/2019 |
| 92 | Ceará | Acaraú | CARMINA | CATUNDA | 13,63 | 1,32 | 9,68 | 01/10/2019 |
| 93 | Ceará | Coreaú | DIAMANTE | COREAÚ | 13,20 | 8,10 | 61,36 | 01/10/2019 |
| 94 | Ceará | Médio Jaguaribe | CANAFÍSTULA | IRACEMA | 13,11 | 1,85 | 14,11 | 01/10/2019 |
| 95 | Ceará | Coreaú | VÁRZEA DA VOLTA | MORAÚJO | 12,50 | 9,60 | 76,80 | 01/10/2019 |
| 96 | Ceará | Acaraú | FARIAS DE SOUSA | NOVA RUSSAS | 12,23 | 4,28 | 35,00 | 01/10/2019 |
| 97 | Ceará | Banabuiú | CURRAL VELHO | MORADA NOVA | 12,17 | 8,23 | 67,63 | 01/10/2019 |
| 98 | Ceará | Banabuiú | MONSENHOR TABOSA | MONSENHOR TABOSA | 12,10 | SECO | SECO | 01/10/2019 |
| 99 | Ceará | Metropolitana | CAUHIPE | CAUCAIA | 12,00 | 9,58 | 79,83 | 01/10/2019 |
| 100 | Ceará | Metropolitana | AMANARY | MARANGUAPE | 11,01 | 5,28 | 47,96 | 01/10/2019 |
| 101 | Ceará | Médio Jaguaribe | EMA | IRACEMA | 10,39 | 0,42 | 4,04 | 01/10/2019 |
| 102 | Ceará | Curu | SÃO MATEUS | CANINDÉ | 10,33 | 0,36 | 3,48 | 01/10/2019 |
| 103 | Ceará | Metropolitana | MACACOS | IBARETAMA | 10,32 | 3,74 | 36,24 | 01/10/2019 |
| 104 | Ceará | Parnaíba | SUCESSO | TAMBORIL | 10,00 | 5,06 | 50,60 | 01/10/2019 |
| 105 | Ceará | Acaraú | SÃO VICENTE | SANTANA DO ACARAÚ | 9,84 | 8,64 | 87,80 | 01/10/2019 |
| 106 | Ceará | Metropolitana | MARANGUAPINHO | MARANGUAPE | 9,35 | 7,55 | 80,75 | 01/10/2019 |
| 107 | Ceará | Metropolitana | PESQUEIRO | CAPISTRANO | 9,03 | 2,92 | 32,34 | 01/10/2019 |
| 108 | Ceará | Alto Jaguaribe | PARAMBU | PARAMBU | 8,53 | SECO | SECO | 01/10/2019 |
| 109 | Ceará | Litoral | SANTA MARIA DE ARACATI | SOBRAL | 8,20 | 1,26 | 15,37 | 01/10/2019 |
| 110 | Ceará | Parnaíba | SÃO JOSÉ III | IPAPORANGA | 7,96 | 4,95 | 62,19 | 01/10/2019 |
| 111 | Ceará | Banabuiú | SÃO JOSÉ I | BOA VIAGEM | 7,67 | SEM INFORMAÇÃO | SEM INFORMAÇÃO | - |
| 112 | Ceará | Litoral | PATOS | SOBRAL | 7,55 | 6,26 | 82,91 | 18/09/2019 |
| 113 | Ceará | Médio Jaguaribe | POTIRETAMA | POTIRETAMA | 6,33 | SECO | SECO | 01/10/2019 |
| 114 | Ceará | Metropolitana | ITAPEBUSSU | MARANGUAPE | 6,30 | 5,39 | 85,56 | 01/10/2019 |
| 115 | Ceará | Acaraú | JATOBÁ II | IPUEIRAS | 6,24 | 5,22 | 83,65 | 01/10/2019 |
| 116 | Ceará | Curu | SALÃO | CANINDÉ | 6,04 | SECO | SECO | 01/10/2019 |
| 117 | Ceará | Acaraú | BONITO | IPÚ | 6,00 | 2,77 | 46,17 | 01/10/2019 |
| 118 | Ceará | Banabuiú | CAPITÃO MOR | PEDRA BRANCA | 6,00 | 0,34 | 5,67 | 01/10/2019 |
| 119 | Ceará | Médio Jaguaribe | SANTA MARIA | ERERÉ | 5,87 | 0,17 | 2,90 | 01/10/2019 |
| 120 | Ceará | Coreaú | TRAPIÁ III | COREAÚ | 5,51 | 4,42 | 80,22 | 20/09/2019 |
| 121 | Ceará | Médio Jaguaribe | ADAUTO BEZERRA | PEREIRO | 5,25 | SECO | SECO | 01/10/2019 |
| 122 | Ceará | Coreaú | PREMUOCA | URUOCA | 5,20 | 4,01 | 77,12 | 01/10/2019 |
| 123 | Ceará | Médio Jaguaribe | NOVA FLORESTA | JAGUARIBE | 5,19 | SECO | SECO | 01/10/2019 |
| 124 | Ceará | Curu | DESTERRO | CARIDADE | 5,01 | 1,48 | 29,54 | 01/10/2019 |
| 125 | Ceará | Acaraú | SOBRAL | SOBRAL | 4,68 | 3,81 | 81,41 | 01/10/2019 |
| 126 | Ceará | Parnaíba | CUPIM | INDEPENDÊNCIA | 4,55 | 0,15 | 3,30 | 01/10/2019 |
| 127 | Ceará | Alto Jaguaribe | QUINCOÉ | ACIPIARA | 4,33 | 0,06 | 1,39 | 18/10/2019 |
| 128 | Ceará | Curu | Itapajé | ITAPAGÉ | 4,24 | 4,01 | 94,58 | 01/10/2019 |
| 129 | Ceará | Litoral | GERARDO ATIMBONE | SOBRAL | 4,00 | 1,81 | 45,25 | 01/10/2019 |
| 130 | Ceará | Litoral | QUANDÚ | ITAPIPOCA | 4,00 | 3,13 | 78,25 | 01/10/2019 |
| 131 | Ceará | Alto Jaguaribe | MONTE BELO | ARARIPE | 3,96 | 1,07 | 27,02 | 01/10/2019 |
| 132 | Ceará | Médio Jaguaribe | TIGRE | OLONÓPOLE | 3,51 | 0,46 | 13,11 | 01/10/2019 |



| ITEM | ESTADO | BACIA | RESERVATÓRIO | MUNICÍPIO | CAPACIDADE (hm³) | VOLUME (hm³) | VOLUME (%) | DATA DA INFORMAÇÃO |
|------|--------|--------------------|----------------------|-------------------|------------------|--------------|------------|--------------------|
| 133 | Ceará | Acaraú | JENIPAPO | MERUOCA | 3,50 | CHEIO | CHEIO | 01/10/2019 |
| 134 | Ceará | Alto Jaguaribe | FORQUILHA II | TAUÁ | 3,40 | 0,12 | 3,53 | 01/10/2019 |
| 135 | Ceará | Parnaíba | COLINA | QUITERIANÓPOLIS | 3,25 | 2,78 | 85,54 | 01/10/2019 |
| 136 | Ceará | Curu | SÃO DOMINGOS | CARIDADE | 3,20 | 1,10 | 34,38 | 01/10/2019 |
| 137 | Ceará | Médio Jaguaribe | MADEIRO | PEREIRO | 2,81 | SECO | SECO | 01/10/2019 |
| 138 | Ceará | Salgado | TATAJUBA | ICÓ | 2,72 | 0,82 | 30,15 | 01/10/2019 |
| 139 | Ceará | Metropolitana | PENEDO | MARANGUAPE | 2,41 | 1,87 | 77,59 | 01/10/2019 |
| 140 | Ceará | Salgado | GOMES | MAURITI | 2,39 | 1,96 | 82,01 | 01/10/2019 |
| 141 | Ceará | Salgado | SÃO DOMINGOS II | CARIRIAÇU | 2,25 | 0,19 | 8,44 | 01/10/2019 |
| 142 | Ceará | Salgado | JUNCO | GRANJEIRO | 2,03 | 0,09 | 4,43 | 01/10/2019 |
| 143 | Ceará | Alto Jaguaribe | VALÉRIO | ALTANEIRA | 2,02 | 1,55 | 76,73 | 01/10/2019 |
| 144 | Ceará | Alto Jaguaribe | PAU PRETO | POTENGI | 1,81 | 1,38 | 76,24 | 01/10/2019 |
| 145 | Ceará | Alto Jaguaribe | DO CORONEL | ANTONINA DO NORTE | 1,77 | 1,18 | 66,67 | 01/10/2019 |
| 146 | Ceará | Alto Jaguaribe | FACUNDO | PARAMBU | 1,75 | 0,39 | 22,29 | 01/10/2019 |
| 147 | Ceará | Sertões de Crateús | BARRAGEM DO BATALHÃO | CRATEÚS | 1,53 | 1,02 | 66,67 | 01/10/2019 |
| 148 | Ceará | Alto Jaguaribe | CALDEIRÕES | SABOIEIRO | 1,13 | 0,75 | 66,37 | 01/10/2019 |
| 149 | Ceará | Banabuiú | JATOBÁ | MILHÃ | 1,07 | 0,14 | 13,08 | 30/09/2019 |
| 150 | Ceará | Metropolitana | TIJUQUINHA | BATURITÉ | 0,97 | 0,25 | 25,77 | 01/10/2019 |
| 151 | Ceará | Médio Jaguaribe | SANTO ANTÔNIO | IRACEMA | 0,83 | 0,07 | 8,43 | 01/10/2019 |

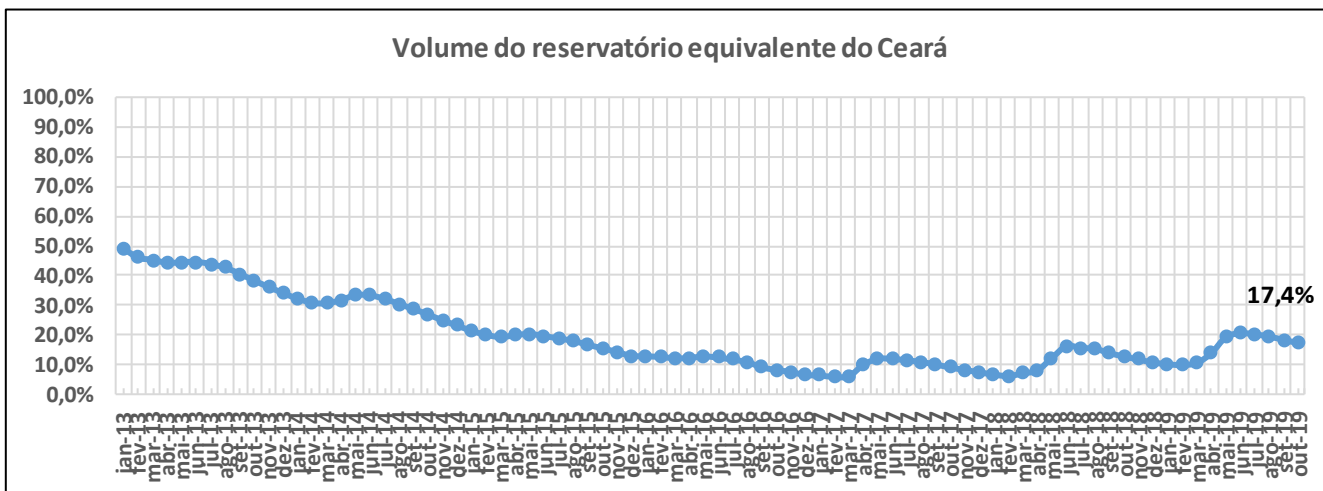



| ITEM | ESTADO | BACIA | RESERVATÓRIO | MUNICÍPIO | CAPACIDADE (hm³) | VOLUME (hm³) | VOLUME (%) | DATA DA INFORMAÇÃO |
|------|----------|---------------|--------------|------------|------------------|--------------|------------|--------------------|
| 1 | MARANHÃO | GRAJAÚ/MEARIM | FLORES | JOSELÂNDIA | 1014,00 | 659,10 | 65,00 | 10/09/2019 |

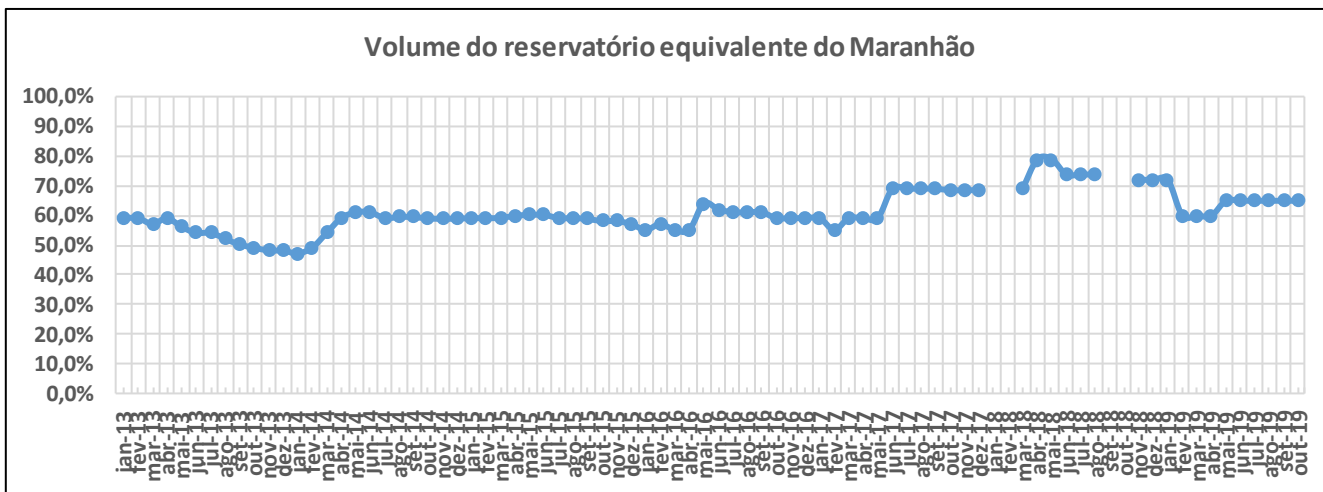

| ITEM | ESTADO | BACIA | RESERVATÓRIO | MUNICÍPIO | CAPACIDADE (hm³) | VOLUME (hm³) | VOLUME (%) | DATA DA INFORMAÇÃO |
|------|---------|-----------------|--------------------------------|--------------------------|------------------|----------------|----------------|--------------------|
| 1 | PARAÍBA | PIANCÓ | CUREMA | COREMAS | 744,14 | 94,50 | 12,70 | 01/10/2019 |
| 2 | PARAÍBA | PIANCÓ | MÃE D'ÁGUA | COREMAS | 545,02 | 45,91 | 8,42 | 01/10/2019 |
| 3 | PARAÍBA | ALTO PARAÍBA | EPITÁCIO PESSOA | BOQUEIRÃO | 466,53 | 91,82 | 19,68 | 01/10/2019 |
| 4 | PARAÍBA | ALTO PIRANHAS | ENGENHEIRO ÁVIDOS | CAJAZEIRAS | 293,62 | 53,98 | 18,38 | 01/10/2019 |
| 5 | PARAÍBA | MÉDIO PARAÍBA | ACAUÃ | ITATUBA | 253,00 | 30,52 | 12,06 | 01/10/2019 |
| 6 | PARAÍBA | PIANCÓ | SACO | NOVA OLINDA | 97,49 | 26,68 | 27,36 | 08/11/2019 |
| 7 | PARAÍBA | PEIXE | LAGOA DO ARROZ | CAJAZEIRAS | 80,39 | 10,03 | 12,47 | 01/10/2019 |
| 8 | PARAÍBA | PIANCÓ | CACHOEIRA DOS CEGOS | CANTINGUEIRA | 71,89 | 31,40 | 43,68 | 30/09/2019 |
| 9 | PARAÍBA | PIANCÓ | JENIPEPEIRO (BUIU) | OLHO D'AGUA | 70,76 | 9,56 | 13,51 | 01/10/2019 |
| 10 | PARAÍBA | ALTO PARAÍBA | CORDEIRO | CONGO | 69,97 | 7,61 | 10,87 | 01/10/2019 |
| 11 | PARAÍBA | MAMANGUAPE | ARAÇAGI | ARAÇAGI | 63,29 | 63,12 | 99,72 | 01/10/2019 |
| 12 | PARAÍBA | GRAMAME-MAMUABA | GRAMAME-MAMUABA | CONDE | 56,94 | 56,09 | 98,51 | 01/10/2019 |
| 13 | PARAÍBA | ESPINHARAS | CAPOEIRA | SANTA TEREZINHA | 53,45 | 14,69 | 27,48 | 02/10/2019 |
| 14 | PARAÍBA | ALTO PARAÍBA | CAMALAU | CAMALAU | 48,11 | 2,69 | 5,59 | 01/10/2019 |
| 15 | PARAÍBA | ALTO PARAÍBA | SUMÉ | SUMÉ | 44,86 | 1,73 | 3,86 | 01/10/2019 |
| 16 | PARAÍBA | ALTO PIRANHAS | SÃO GONÇALO | SOUSA | 40,58 | 17,32 | 42,68 | 01/10/2019 |
| 17 | PARAÍBA | MÉDIO PIRANHAS | BAIÃO | SÃO J. DO BREJO DA CRUZ | 39,23 | 13,34 | 34,00 | 01/10/2019 |
| 18 | PARAÍBA | PIANCÓ | BRUSCAS | CURRAL VELHO | 38,21 | 10,11 | 26,47 | 02/10/2019 |
| 19 | PARAÍBA | PEIXE | CAPIVARA | UIRAUNA | 37,55 | 0,58 | 1,55 | 01/10/2019 |
| 20 | PARAÍBA | MÉDIO PIRANHAS | ENGENHEIRO ARCOVERDE | CONDADO | 36,83 | 7,90 | 21,44 | 01/10/2019 |
| 21 | PARAÍBA | PIANCÓ | CONDADO | CONCEIÇÃO | 35,02 | 9,71 | 27,71 | 01/10/2019 |
| 22 | PARAÍBA | MÉDIO PIRANHAS | CARNEIRO | JERICÓ | 31,29 | 7,32 | 23,38 | 01/10/2019 |
| 23 | PARAÍBA | ALTO PARAÍBA | POÇÕES | MONTEIRO | 29,86 | 1,18 | 3,95 | 01/10/2019 |
| 24 | PARAÍBA | PIANCÓ | SANTA INÊS | SANTA INÊS | 29,68 | 9,19 | 30,95 | 01/10/2019 |
| 25 | PARAÍBA | TAPEROÁ | SOLEDADE | SOLEDADE | 27,06 | 0,68 | 2,53 | 01/10/2019 |
| 26 | PARAÍBA | MÉDIO PIRANHAS | TAPERA | BELÉM DO BREJO DA CRUZ | 26,42 | 1,43 | 5,42 | 30/09/2019 |
| 27 | PARAÍBA | ESPINHARAS | FARINHA | PATOS | 25,74 | 18,25 | 70,90 | 01/10/2019 |
| 28 | PARAÍBA | PIANCÓ | PIRANHAS | IBIARA | 25,70 | 12,65 | 49,22 | 01/10/2019 |
| 29 | PARAÍBA | TAPEROÁ | MUCUTÚ | JUAZERINHO | 25,37 | SECO | SECO | 12/07/2019 |
| 30 | PARAÍBA | ALTO PARAÍBA | SANTO ANTÔNIO | SÃO SEB. UMBUZEIRO | 24,42 | 6,75 | 27,62 | 30/09/2019 |
| 31 | PARAÍBA | MÉDIO PARAÍBA | JOSÉ RODRIGUES | CAMPINA GRANDE | 22,33 | 4,10 | 18,36 | 19/09/2019 |
| 32 | PARAÍBA | SERIDÓ | VÁRZEA GRANDE | PICUÍ | 21,53 | SECO | SECO | 01/10/2019 |
| 33 | PARAÍBA | MÉDIO PIRANHAS | RIACHO DOS CAVALOS | RIACHO CAVALOS | 17,70 | 2,69 | 15,20 | 01/10/2019 |
| 34 | PARAÍBA | ALTO PIRANHAS | BARTOLOMEU I | BONITO DE SANTA FÉ | 17,57 | 8,90 | 50,67 | 01/10/2019 |
| 35 | PARAÍBA | ESPINHARAS | JATOBÁ I | PATOS | 17,52 | 5,18 | 29,56 | 01/10/2019 |
| 36 | PARAÍBA | MÉDIO PIRANHAS | ESCONDIDO | BELÉM DO BREJO DO CRUZ | 16,58 | 4,42 | 26,67 | 30/09/2019 |
| 37 | PARAÍBA | SERIDÓ | SÃO MAMEDE | SÃO MAMEDE | 15,79 | 1,16 | 7,37 | 01/10/2019 |
| 38 | PARAÍBA | PIANCÓ | QUEIMADAS | SANTANA GARROTES | 15,63 | 7,18 | 45,96 | 01/10/2019 |
| 39 | PARAÍBA | PIANCÓ | TIMBAÚBA | JURU | 15,44 | 1,35 | 8,77 | 01/10/2019 |
| 40 | PARAÍBA | TAPEROÁ | TAPEROÁ II (Manoel Marcionilo) | TAPEROÁ | 15,15 | 9,86 | 65,08 | 30/09/2019 |
| 41 | PARAÍBA | PIANCÓ | BOM JESUS II | ÁGUA BRANCA | 14,17 | SEM INFORMAÇÃO | SEM INFORMAÇÃO | - |
| 42 | PARAÍBA | TAPEROÁ | SERRA BRANCA II | SERRA BRANCA | 14,04 | 0,34 | 2,41 | 01/10/2019 |
| 43 | PARAÍBA | BAIXO PARAÍBA | SÃO SALVADOR | SAPÉ | 12,66 | 12,57 | 99,30 | 01/10/2019 |
| 44 | PARAÍBA | JACU | BOQUEIRÃO DO CAIS | CUITÉ | 12,37 | 1,89 | 15,24 | 01/10/2019 |
| 45 | PARAÍBA | SERIDÓ | SANTA LUZIA | SANTA LUZIA | 11,96 | 2,29 | 19,17 | 01/10/2019 |
| 46 | PARAÍBA | PIANCÓ | SERRA VERMELHA I | CONCEIÇÃO | 11,80 | 1,72 | 14,58 | 27/09/2019 |
| 47 | PARAÍBA | PIANCÓ | CACHOEIRA DOS ALVES | ITAPORANGA | 10,61 | 8,61 | 81,15 | 01/10/2019 |
| 48 | PARAÍBA | PIANCÓ | CATOLÉ I | MANAÍRA | 10,50 | 8,41 | 80,14 | 01/10/2019 |
| 49 | PARAÍBA | CURIMATAÚ | CACIMBA DE VÁRZEA | CACIMBA DE DENTRO | 9,26 | SEM INFORMAÇÃO | SEM INFORMAÇÃO | - |
| 50 | PARAÍBA | PIANCÓ | VAZANTE | DIAMANTE | 9,09 | 7,57 | 83,33 | 01/10/2019 |
| 51 | PARAÍBA | PIANCÓ | TAVARES II | TAVARES | 9,00 | SEM INFORMAÇÃO | SEM INFORMAÇÃO | - |
| 52 | PARAÍBA | PIANCÓ | POÇO REDONDO | SANTANA DE MANGUEIRA | 8,93 | SEM INFORMAÇÃO | SEM INFORMAÇÃO | - |
| 53 | PARAÍBA | MAMANGUAPE | TAUÁ | CUITEGI | 8,57 | 7,49 | 87,38 | 01/10/2019 |
| 54 | PARAÍBA | ALTO PARAÍBA | SÃO PAULO | PRATA | 8,46 | 0,51 | 6,02 | 01/10/2019 |
| 55 | PARAÍBA | CURIMATAÚ | POLEIROS | BARRA DE S. ROSA | 7,93 | 0,43 | 5,42 | 01/10/2019 |
| 56 | PARAÍBA | PEIXE | PILÕES | SÃO JOÃO R. PEIXE | 7,89 | 0,95 | 12,04 | 01/10/2019 |
| 57 | PARAÍBA | ALTO PARAÍBA | SÃO DOMINGOS | SÃO DOMINGOS CARIRI | 7,76 | 1,10 | 14,21 | 01/10/2019 |
| 58 | PARAÍBA | MÉDIO PARAÍBA | RIACHO SANTO ANTÔNIO | BOQUEIRÃO (R. STO. ANT.) | 6,83 | 0,17 | 2,50 | 02/10/2019 |
| 59 | PARAÍBA | ALTO PARAÍBA | POCINHOS | MONTEIRO | 6,79 | 0,16 | 2,39 | 01/10/2019 |
| 60 | PARAÍBA | TAPEROÁ | LAGOA DO MEIO | TAPEROÁ | 6,65 | 3,00 | 45,09 | 02/10/2019 |
| 61 | PARAÍBA | ALTO PARAÍBA | CAMPOS | CARAUBAS | 6,59 | 1,73 | 26,25 | 01/10/2019 |
| 63 | PARAÍBA | ESPINHARAS | RIACHO DAS MOÇAS | TEIXEIRA | 6,41 | SEM INFORMAÇÃO | SEM INFORMAÇÃO | - |
| 64 | PARAÍBA | PIANCÓ | VIDEO | CONCEIÇÃO | 6,04 | 4,21 | 69,74 | 01/10/2019 |
| 65 | PARAÍBA | CURIMATAÚ | CURIMATAÚ | BARRA DE SANTA ROSA | 5,99 | SECO | SECO | 01/10/2019 |
| 66 | PARAÍBA | TAPEROÁ | OLIVEDOS | OLIVEDOS | 5,88 | SECO | SECO | 01/10/2019 |
| 67 | PARAÍBA | PIANCÓ | JATOBÁ II | PRINCESA ISABEL | 5,77 | 0,31 | 5,43 | 01/10/2019 |

| ITEM | ESTADO | BACIA | RESERVATÓRIO | MUNICÍPIO | CAPACIDADE (hm³) | VOLUME (hm³) | VOLUME (%) | DATA DA INFORMAÇÃO |
|------|---------|----------------|-------------------------|------------------------|------------------|----------------|----------------|--------------------|
| 67 | PARAÍBA | ALTO PARAÍBA | SERROTE | MONTEIRO | 5,71 | SECO | SECO | 01/10/2019 |
| 68 | PARAÍBA | PEIXE | PARAÍSO (LUIZ OLIVEIRA) | SÃO FRANCISCO | 5,34 | 1,44 | 26,90 | 30/09/2019 |
| 69 | PARAÍBA | ESPINHARAS | SÃO FRANCISCO II | TEIXEIRA | 4,92 | 0,73 | 14,86 | 30/09/2019 |
| 70 | PARAÍBA | MAMANGUAPE | PIRPIRITUBA | PIRPIRITUBA | 4,67 | 0,97 | 20,68 | 01/10/2019 |
| 71 | PARAÍBA | TAPEROÁ | JEREMIAS | DESTERRO | 4,66 | 1,83 | 39,30 | 01/10/2019 |
| 72 | PARAÍBA | ALTO PARAÍBA | BICHINHO | BARRA DE S. MIGUEL | 4,57 | 1,61 | 35,29 | 01/10/2019 |
| 73 | PARAÍBA | PIANCÓ | COCHOS | IGARACY | 4,20 | 0,82 | 19,44 | 02/10/2019 |
| 74 | PARAÍBA | MAMANGUAPE | CANAFÍSTULA II | BORBOREMA | 4,10 | 0,98 | 23,78 | 01/10/2019 |
| 75 | PARAÍBA | MAMANGUAPE | CRUZ DOS POCINHOS | POCINHOS | 3,92 | 0,54 | 13,79 | 26/09/2019 |
| 76 | PARAÍBA | MAMANGUAPE | VACA BRAVA | AREIA | 3,78 | 0,62 | 16,42 | 01/10/2019 |
| 77 | PARAÍBA | TAPEROÁ | GURJÃO | GURJÃO | 3,68 | 0,45 | 12,20 | 02/10/2019 |
| 78 | PARAÍBA | PEIXE | ARROJADO | UIRAUNA | 3,60 | SECO | SECO | 30/09/2019 |
| 79 | PARAÍBA | PIANCÓ | FRUTUOSO II | AGUIAR | 3,52 | 0,49 | 13,92 | 01/10/2019 |
| 80 | PARAÍBA | ALTO PIRANHAS | SÃO JOSÉ I | SÃO JOSÉ DE PIRANHAS | 3,05 | 1,90 | 62,39 | 01/10/2019 |
| 81 | PARAÍBA | MAMANGUAPE | SINDÔ RIBEIRO | MASSARANDUBA | 3,02 | 1,56 | 51,69 | 02/10/2019 |
| 82 | PARAÍBA | MÉDIO PIRANHAS | SANTA ROSA | BREJO DO CRUZ | 2,84 | 0,30 | 10,54 | 30/09/2019 |
| 83 | PARAÍBA | PEIXE | CHUPADOURO I | SÃO JOÃO RIO PEIXE | 2,76 | SECO | SECO | 21/12/2019 |
| 84 | PARAÍBA | SERIDÓ | CARAIBEIRAS | PICUÍ | 2,71 | SECO | SECO | 01/10/2019 |
| 85 | PARAÍBA | TAPEROÁ | LIVRAMENTO (RUSSOS) | LIVRAMENTO | 2,43 | 0,67 | 27,55 | 02/10/2019 |
| 86 | PARAÍBA | BAIXO PARAÍBA | MARÉS | JOÃO PESSOA | 2,14 | 2,01 | 93,99 | 01/10/2019 |
| 87 | PARAÍBA | TAPEROÁ | NAMORADO | SÃO JOÃO DO CARIRI | 2,12 | 0,41 | 19,20 | 01/10/2019 |
| 88 | PARAÍBA | TAPEROÁ | SERRA BRANCA I | SERRA BRANCA | 2,12 | 0,48 | 22,48 | 01/10/2019 |
| 89 | PARAÍBA | SERIDÓ | FELISMINA DE QUEIROZ | SERIDÓ | 2,06 | SECO | SECO | 01/10/2019 |
| 90 | PARAÍBA | PIANCÓ | EMAS | EMAS | 2,01 | 1,27 | 63,09 | 01/10/2019 |
| 91 | PARAÍBA | BAIXO PARAÍBA | CHÁ DOS PEREIRAS | INGÁ | 1,97 | 0,49 | 25,10 | 02/10/2019 |
| 92 | PARAÍBA | ESPINHARAS | SABONETE | TEIXEIRA | 1,95 | SEM INFORMAÇÃO | SEM INFORMAÇÃO | - |
| 93 | PARAÍBA | ALTO PIRANHAS | JENIPEPEIRO | SÃO JOSÉ L.TAPADA | 1,95 | 0,65 | 33,34 | 02/10/2019 |
| 94 | PARAÍBA | PIANCÓ | ALBINO | IMACULADA | 1,83 | 0,99 | 53,97 | 02/10/2019 |
| 95 | PARAÍBA | ALTO PARAÍBA | OURO VELHO | OURO VELHO | 1,68 | SECO | SECO | 01/10/2019 |
| 96 | PARAÍBA | MÉDIO PARAÍBA | GAVIÃO | FAGUNDES | 1,45 | 0,41 | 27,97 | 01/10/2019 |
| 97 | PARAÍBA | PIANCÓ | GLÓRIA | JURU | 1,35 | 0,27 | 20,32 | 01/10/2019 |
| 98 | PARAÍBA | ALTO PARAÍBA | SÃO JOSÉ II | MONTEIRO | 1,31 | 1,11 | 85,06 | 01/10/2019 |
| 99 | PARAÍBA | ALTO PARAÍBA | PRATA II | PRATA | 1,31 | SECO | SECO | 01/10/2019 |
| 100 | PARAÍBA | ESPINHARAS | BASTIANA | TEIXEIRA | 1,27 | SECO | SECO | 01/10/2019 |
| 101 | PARAÍBA | PIANCÓ | RIACHO VERDE | BOA VENTURA | 1,26 | SEM INFORMAÇÃO | SEM INFORMAÇÃO | - |
| 102 | PARAÍBA | MAMANGUAPE | LAGOA DO MATIAS | BANANEIRAS | 1,24 | 1,17 | 94,24 | 01/10/2019 |
| 103 | PARAÍBA | SERIDÓ | VÁRZEA | VÁRZEA | 1,13 | 0,05 | 4,27 | 01/10/2019 |
| 104 | PARAÍBA | CURIMATAÚ | ALGODÃO | ALGODÃO DE JANDAÍRA | 1,03 | SECO | SECO | 01/10/2019 |
| 105 | PARAÍBA | TAPEROÁ | SÃO JOSÉ III | SÃO JOSÉ DOS CORDEIROS | 0,96 | 0,44 | 46,08 | 01/10/2019 |
| 106 | PARAÍBA | BAIXO PARAÍBA | OLHO D'ÁGUA | MARI | 0,87 | CHEIO | CHEIO | 01/10/2019 |
| 107 | PARAÍBA | MÉDIO PARAÍBA | MILHÃ (E. GONÇALVES) | PUXINANÁ | 0,80 | SECO | SECO | 01/10/2019 |
| 108 | PARAÍBA | MAMANGUAPE | BREJINHO | JUAREZ TÁVORA | 0,79 | SEM INFORMAÇÃO | SEM INFORMAÇÃO | - |
| 109 | PARAÍBA | PIANCÓ | NOVO II | TAVARES | 0,71 | 0,12 | 16,21 | 01/10/2019 |
| 110 | PARAÍBA | MAMANGUAPE | COVÃO | AREIAL | 0,67 | SECO | SECO | 31/10/2019 |
| 111 | PARAÍBA | MAMANGUAPE | CHUPADOURO II | SERRA REDONDA | 0,63 | 0,16 | 25,75 | 01/10/2019 |
| 112 | PARAÍBA | MAMANGUAPE | MASSARANDUBA | MASSARANDUBA | 0,60 | 0,14 | 22,77 | 01/10/2019 |
| 113 | PARAÍBA | SERIDÓ | SÃO JOSÉ IV | SÃO JOSÉ DO SABUGI | 0,55 | 0,10 | 17,89 | 01/10/2019 |
| 114 | PARAÍBA | PEIXE | GAMELA | TRIUNFO | 0,47 | 0,01 | 1,56 | 01/10/2019 |
| 115 | PARAÍBA | MAMANGUAPE | JANGADA | MAMANGUAPE | 0,47 | CHEIO | CHEIO | 01/10/2019 |
| 116 | PARAÍBA | MAMANGUAPE | EMÍDIO | MONTADAS | 0,46 | SECO | SECO | 01/10/2019 |
| 117 | PARAÍBA | MAMANGUAPE | SÃO SEBASTIÃO | SÃO SEB.LAGOA ROÇA | 0,45 | 0,12 | 27,24 | 02/10/2019 |
| 118 | PARAÍBA | CAMARATUBA | DUAS ESTRADAS | DUAS ESTRADAS | 0,41 | 0,31 | 75,14 | 30/09/2019 |
| 119 | PARAÍBA | ALTO PIRANHAS | BOM JESUS | CARRAPATEIRA | 0,34 | SEM INFORMAÇÃO | SEM INFORMAÇÃO | - |
| 120 | PARAÍBA | PEIXE | CACHOEIRA DA VACA | CACHOEIRA DOS ÍNDIOS | 0,34 | 0,20 | 57,96 | 02/10/2019 |
| 121 | PARAÍBA | PIANCÓ | CAFUNDÓ | SERRA GRANDE | 0,31 | 0,23 | 73,42 | 30/09/2019 |
| 122 | PARAÍBA | CAMARATUBA | SUSPIRO | SERRA DA RAIZ | 0,28 | 0,24 | 85,21 | 30/09/2019 |
| 123 | PARAÍBA | PIANCÓ | PIMENTA | SÃO JOSÉ CAIANA | 0,26 | 0,19 | 73,58 | 30/09/2019 |

Volume do reservatório equivalente da Paraíba

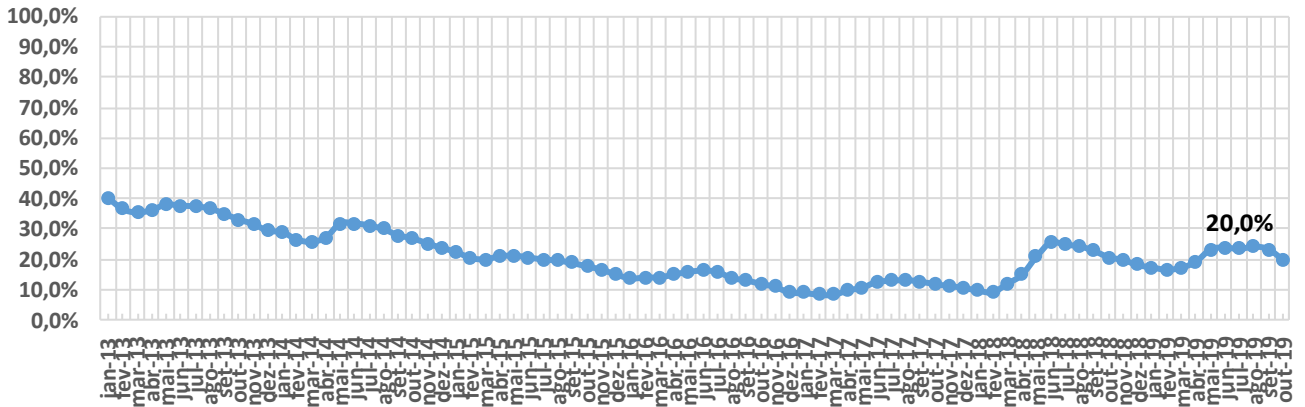



| ITEM | ESTADO | BACIA | RESERVATÓRIO | MUNICÍPIO | CAPACIDADE (hm³) | VOLUME (hm³) | VOLUME (%) | DATA DA INFORMAÇÃO |
|------|------------|------------|-------------------------------------|-------------------------|------------------|----------------|----------------|--------------------|
| 1 | PERNAMBUCO | MOXOTÓ | ENGENHEIRO FRANCISCO SABOIA | IBIMIRIM | 504,00 | 37,48 | 7,44 | 01/10/2019 |
| 2 | PERNAMBUCO | BRÍGIDA | ENTREMONTES | PARNAMIRIM | 339,33 | 9,35 | 2,76 | 02/10/2019 |
| 3 | PERNAMBUCO | CAPIBARIBE | JUCAZINHO | SURUBIM/CUMARU | 327,00 | 4,55 | 1,39 | 02/10/2019 |
| 4 | PERNAMBUCO | PAJEÚ | SERRINHA II | SERRA TALHADA | 311,08 | 66,32 | 21,32 | 01/10/2019 |
| 5 | PERNAMBUCO | CAPIBARIBE | CARPINA | CARPINA | 270,00 | 50,13 | 18,57 | 01/10/2019 |
| 6 | PERNAMBUCO | BRÍGIDA | CHAPÉU | PARNAMIRIM | 188,00 | 23,54 | 12,52 | 01/10/2019 |
| 7 | PERNAMBUCO | GARÇAS | SACO II | STA. MARIA DA BOA VISTA | 123,52 | SEM INFORMAÇÃO | SEM INFORMAÇÃO | - |
| 8 | PERNAMBUCO | CAPIBARIBE | TAPACURÁ | SÃO LOURENÇO DA MATA | 94,20 | 53,43 | 56,72 | 01/10/2019 |
| 9 | PERNAMBUCO | PAJEÚ | BARRA DO JUÁ | FLORESTA | 71,47 | 17,48 | 24,46 | 01/10/2019 |
| 10 | PERNAMBUCO | GL-2 | PIRAPAMA | CABO | 60,88 | CHEIO | CHEIO | 01/10/2019 |
| 11 | PERNAMBUCO | BRÍGIDA | ALGODÕES | OURICURI | 54,48 | SEM INFORMAÇÃO | SEM INFORMAÇÃO | - |
| 12 | PERNAMBUCO | CAPIBARIBE | GOITÁ | GLÓRIA DO GOITA | 52,54 | 23,15 | 44,07 | 01/10/2019 |
| 13 | PERNAMBUCO | UNA | PRATA | BONITO | 42,15 | 40,11 | 95,15 | 01/10/2019 |
| 14 | PERNAMBUCO | PAJEÚ | ROSÁRIO | IGUARACI/INAGAZEIRA | 34,99 | 5,81 | 16,60 | 17/10/2019 |
| 15 | PERNAMBUCO | IPOJUCA | PÃO DE AÇÚCAR | PESQUEIRA | 34,23 | SEM INFORMAÇÃO | SEM INFORMAÇÃO | - |
| 16 | PERNAMBUCO | BRÍGIDA | CACHIMBO | PARNAMIRIM | 31,21 | 1,65 | 5,30 | 01/10/2019 |
| 17 | PERNAMBUCO | IPOJUCA | BELO JARDIM (IPOJUCA) | BELO JARDIM | 30,74 | SEM INFORMAÇÃO | SEM INFORMAÇÃO | - |
| 18 | PERNAMBUCO | CAPIBARIBE | POÇO FUNDO | STA C DO CAPIBARIBE | 27,75 | 1,47 | 5,29 | 01/10/2019 |
| 19 | PERNAMBUCO | BRÍGIDA | ENGENHEIRO CAMACHO (TAMBORIL II) | OURICURI | 27,67 | 3,95 | 14,28 | 01/10/2019 |
| 20 | PERNAMBUCO | GL-1 | BOTAFOGO | IGARASSU | 27,60 | SEM INFORMAÇÃO | SEM INFORMAÇÃO | - |
| 21 | PERNAMBUCO | GL-2 | DUAS UNAS | JABOATÃO | 24,20 | 22,39 | 92,54 | 01/10/2019 |
| 22 | PERNAMBUCO | BRÍGIDA | LOPES II | BODOCÓ | 23,94 | 15,67 | 65,46 | 01/10/2019 |
| 23 | PERNAMBUCO | BRÍGIDA | LAGOA DO BARRO | ARARIPINA | 22,95 | 2,49 | 10,84 | 01/10/2019 |
| 24 | PERNAMBUCO | TERRA NOVA | NILO COELHO | TERRA NOVA | 22,71 | 5,58 | 24,59 | 01/10/2019 |
| 25 | PERNAMBUCO | MOXOTÓ | MARRECAS / CUSTÓDIA | CUSTÓDIA | 21,62 | 2,16 | 9,99 | 01/10/2019 |
| 26 | PERNAMBUCO | PAJEÚ | CACHOEIRA II | SERRA TALHADA | 21,03 | 9,31 | 44,29 | 01/10/2019 |
| 27 | PERNAMBUCO | PAJEÚ | BROTAS | AFOGADOS DA INGAZEIRA | 19,64 | 14,96 | 76,18 | 01/10/2019 |
| 28 | PERNAMBUCO | MUNDAÚ | MUNDAU II (CAJUEIRO) | GARANHUNS | 19,28 | 19,18 | 99,50 | 01/10/2019 |
| 29 | PERNAMBUCO | GOIANA | GUARAREMA | ALIANÇA | 18,00 | SEM INFORMAÇÃO | SEM INFORMAÇÃO | - |
| 30 | PERNAMBUCO | IPOJUCA | ENGENHEIRO SEVERINO GUERRA (BITURY) | BELO JARDIM | 17,78 | 3,38 | 19,01 | 01/10/2019 |
| 31 | PERNAMBUCO | GOIANA | SIRIJI | VICÊNCIA | 17,26 | SEM INFORMAÇÃO | SEM INFORMAÇÃO | - |
| 32 | PERNAMBUCO | IPANEMA | ARCOVERDE | PEDRA | 16,80 | 1,34 | 8,00 | 04/09/2019 |
| 33 | PERNAMBUCO | TERRA NOVA | BOA VISTA | SALGUEIRO | 16,45 | 0,92 | 5,60 | 01/10/2019 |
| 34 | PERNAMBUCO | PAJEÚ | JAZIGO | SERRA TALHADA | 15,54 | 11,97 | 77,02 | 01/10/2019 |
| 35 | PERNAMBUCO | TERRA NOVA | SALGUEIRO | SALGUEIRO | 14,70 | 10,53 | 71,66 | 01/10/2019 |
| 36 | PERNAMBUCO | PAJEÚ | ARRODEIO | SÃO JOSÉ DO BELMONTE | 14,52 | 0,98 | 6,72 | 01/10/2019 |
| 37 | PERNAMBUCO | TERRA NOVA | ABÓBORAS | PARNAMIRIM | 14,35 | SECO | SECO | 01/10/2019 |
| 38 | PERNAMBUCO | CAPIBARIBE | ENGENHEIRO GERCINO PONTES (TABOAS) | CARUARU | 13,60 | SECO | SECO | 01/10/2019 |
| 39 | PERNAMBUCO | CAPIBARIBE | CURSAÍ | PAUDALHO | 13,00 | 12,82 | 98,64 | 01/10/2019 |
| 40 | PERNAMBUCO | UNA | PAU FERRO | QUIPABA | 12,18 | 12,16 | 99,87 | 30/09/2019 |
| 41 | PERNAMBUCO | PONTAL | VIRA BEIJU | PETROLINA | 11,80 | SEM INFORMAÇÃO | SEM INFORMAÇÃO | - |
| 42 | PERNAMBUCO | CAPIBARIBE | VÁRZEA DO UNA | SÃO LOURENÇO DA MATA | 11,57 | SEM INFORMAÇÃO | SEM INFORMAÇÃO | - |
| 43 | PERNAMBUCO | GL-2 | UTINGA | IPOJUCA | 10,43 | SEM INFORMAÇÃO | SEM INFORMAÇÃO | - |
| 44 | PERNAMBUCO | BRÍGIDA | CAIÇARA | PARNAMIRIM | 8,71 | 0,11 | 1,28 | 01/10/2019 |
| 45 | PERNAMBUCO | MUNDAÚ | INHUMAS | PALMEIRINA | 7,87 | 7,81 | 99,25 | 01/10/2019 |
| 46 | PERNAMBUCO | PAJEÚ | SÃO JOSÉ II | SÃO JOSÉ DO EGITO | 7,15 | 5,95 | 83,18 | 01/10/2019 |
| 47 | PERNAMBUCO | GOIANA | PALMEIRINHA | BOM JARDIM | 6,50 | SEM INFORMAÇÃO | SEM INFORMAÇÃO | - |
| 48 | PERNAMBUCO | GOIANA | TIUMA | TIMBAUBA | 6,11 | 5,99 | 97,98 | 01/10/2019 |
| 49 | PERNAMBUCO | MOXOTÓ | CACHOEIRA I | SERTÂNIA | 5,95 | 0,37 | 6,22 | 01/10/2019 |
| 50 | PERNAMBUCO | BRÍGIDA | PARNAMIRIM | PARNAMIRIM | 5,72 | SECO | SECO | 02/10/2019 |
| 51 | PERNAMBUCO | IPANEMA | INGAZEIRA | VENTUROSA | 4,80 | 1,91 | 39,88 | 30/09/2019 |
| 52 | PERNAMBUCO | PONTAL | CRUZ DE SALINA | PETROLINA | 4,02 | SEM INFORMAÇÃO | SEM INFORMAÇÃO | - |
| 53 | PERNAMBUCO | TERRA NOVA | POÇO GRANDE | SERRITA | 3,92 | SEM INFORMAÇÃO | SEM INFORMAÇÃO | - |
| 54 | PERNAMBUCO | IPANEMA | IPANEMINHA | PESQUEIRA | 3,90 | SEM INFORMAÇÃO | SEM INFORMAÇÃO | - |
| 55 | PERNAMBUCO | UNA | GURJÃO | CAPOEIRAS | 3,85 | 1,77 | 45,89 | 01/10/2019 |
| 56 | PERNAMBUCO | BRÍGIDA | ARARIPINA (BAIXIO) | ARARIPINA | 3,70 | SECO | SECO | 01/10/2019 |
| 57 | PERNAMBUCO | TERRA NOVA | JUA | MIRANDIBA | 3,50 | SEM INFORMAÇÃO | SEM INFORMAÇÃO | - |
| 58 | PERNAMBUCO | PAJEÚ | CHINELO | CARNAÍBA | 3,45 | 0,07 | 2,10 | 01/10/2019 |
| 59 | PERNAMBUCO | GL-2 | SICUPEMA | CABO | 3,20 | SEM INFORMAÇÃO | SEM INFORMAÇÃO | - |
| 60 | PERNAMBUCO | PAJEÚ | QUEBRA UNHA | FLORESTA | 3,19 | 0,28 | 8,88 | 01/10/2019 |
| 61 | PERNAMBUCO | CAPIBARIBE | OITIS | BREJO DA M. DE DEUS | 3,02 | 0,09 | 3,11 | 03/10/2019 |
| 62 | PERNAMBUCO | PONTAL | PAU BRANCO | AFRÂNIO | 3,00 | 0,04 | 1,49 | 06/11/2019 |
| 63 | PERNAMBUCO | IPANEMA | MORORO | PEDRA | 2,93 | 0,73 | 25,08 | 23/09/2019 |
| 64 | PERNAMBUCO | GL-2 | BITA | IPOJUCA | 2,77 | SEM INFORMAÇÃO | SEM INFORMAÇÃO | - |
| 65 | PERNAMBUCO | CAPIBARIBE | MATEUS VIEIRA | TAQUARITENGA DO NORTE | 2,75 | 0,39 | 14,34 | 01/10/2019 |
| 66 | PERNAMBUCO | MOXOTÓ | BARRA | SERTÂNIA | 2,74 | 0,28 | 10,38 | 01/10/2019 |



| ITEM | ESTADO | BACIA | RESERVATÓRIO | MUNICÍPIO | CAPACIDADE (hm³) | VOLUME (hm³) | VOLUME (%) | DATA DA INFORMAÇÃO |
|------|------------|------------|-----------------------|-----------------------|------------------|----------------|----------------|--------------------|
| 67 | PERNAMBUCO | MUNDAÚ | CAJARANA | GARANHUNS/CAPOEIRAS | 2,59 | 0,72 | 27,90 | 01/10/2019 |
| 68 | PERNAMBUCO | UNA | POÇO DA AREIA | CAMOCIM DE S. FÉLIX | 2,36 | 1,20 | 50,64 | 01/10/2019 |
| 69 | PERNAMBUCO | BRÍGIDA | SÍTIO DOS MOREIRAS | MOREILANDIA | 2,10 | 1,27 | 60,51 | 01/10/2019 |
| 70 | PERNAMBUCO | PONTAL | PAU FERRO (PETROLINA) | PETROLINA | 2,07 | SEM INFORMAÇÃO | SEM INFORMAÇÃO | - |
| 71 | PERNAMBUCO | IPOJUCA | DUAS SERRAS | POÇÃO | 2,03 | SEM INFORMAÇÃO | SEM INFORMAÇÃO | - |
| 72 | PERNAMBUCO | IPOJUCA | MANUÍNO | BEZERROS | 2,02 | SECO | SECO | 01/10/2019 |
| 73 | PERNAMBUCO | MUNDAÚ | MUNDAÚ (GARANHUNS) | GARANHUNS | 1,97 | CHEIO | CHEIO | 01/10/2019 |
| 74 | PERNAMBUCO | BRÍGIDA | BARRINHA | CEDRO | 1,96 | 1,43 | 72,92 | 01/10/2019 |
| 75 | PERNAMBUCO | UNA | BONITINHO | BONITO | 1,84 | CHEIO | CHEIO | 01/10/2019 |
| 76 | PERNAMBUCO | PAJEÚ | BOM SUCESSO | TUPARETAMA | 1,74 | 0,39 | 22,51 | 01/10/2019 |
| 77 | PERNAMBUCO | GARÇAS | CACIMBA | SANTA CRUZ DE MALTA | 1,73 | 1,06 | 61,03 | 03/10/2019 |
| 78 | PERNAMBUCO | PAJEÚ | BOA VISTA | ITAPETIM | 1,63 | 0,31 | 19,02 | 01/10/2019 |
| 79 | PERNAMBUCO | SIRINHAÉM | BREJÃO | SAIRÉ | 1,63 | SEM INFORMAÇÃO | SEM INFORMAÇÃO | - |
| 80 | PERNAMBUCO | BRÍGIDA | BARRIGUDA | ARARIPINA | 1,62 | 0,72 | 44,15 | 30/09/2019 |
| 81 | PERNAMBUCO | TERRA NOVA | BARRA DO CHAPÉU | CABROBÓ | 1,60 | SECO | SECO | 01/10/2019 |
| 82 | PERNAMBUCO | CAPIBARIBE | MACHADO | BREJO DA M. DE DEUS | 1,60 | 0,26 | 16,02 | 03/10/2019 |
| 83 | PERNAMBUCO | PAJEÚ | MÃE D'ÁGUA | ITAPETIM | 1,50 | SEM INFORMAÇÃO | SEM INFORMAÇÃO | - |
| 84 | PERNAMBUCO | PONTAL | BARRA DA MELANCIA | AFRANIO | 1,37 | SEM INFORMAÇÃO | SEM INFORMAÇÃO | - |
| 85 | PERNAMBUCO | UNA | CAIANINHA | SÃO JOAQUIM DO MONTE | 1,36 | 1,34 | 98,69 | 01/10/2019 |
| 86 | PERNAMBUCO | IPOJUCA | TAQUARA | CARUARU | 1,35 | 1,27 | 93,71 | 01/10/2019 |
| 87 | PERNAMBUCO | IPANEMA | MULUNGU | BUÍQUE | 1,28 | 0,14 | 11,04 | 01/10/2019 |
| 88 | PERNAMBUCO | PAJEÚ | SERRINHA/SERRARIA | BREJINHO | 1,26 | 0,35 | 27,59 | 01/10/2019 |
| 89 | PERNAMBUCO | PONTAL | TERRA NOVA | PETROLINA | 1,22 | SEM INFORMAÇÃO | SEM INFORMAÇÃO | - |
| 90 | PERNAMBUCO | IPOJUCA | Tabocas-Piaça | BELO JARDIM | 1,17 | CHEIO | CHEIO | 01/10/2019 |
| 91 | PERNAMBUCO | BRÍGIDA | VARZINHA | OURICURI | 1,13 | SEM INFORMAÇÃO | SEM INFORMAÇÃO | - |
| 92 | PERNAMBUCO | PAJEÚ | LAJE DO GATO | AFOGADOS DA INGAZEIRA | 1,10 | 0,59 | 53,90 | 01/10/2019 |
| 93 | PERNAMBUCO | PONTAL | SOLEDADE | PETROLINA | 1,10 | SEM INFORMAÇÃO | SEM INFORMAÇÃO | - |
| 94 | PERNAMBUCO | UNA | BREJO DO BURACO | SAO CAETANO | 1,07 | CHEIO | CHEIO | 30/09/2019 |
| 95 | PERNAMBUCO | BRÍGIDA | RANCHARIA | ARARIPINA | 1,04 | SEM INFORMAÇÃO | SEM INFORMAÇÃO | - |
| 96 | PERNAMBUCO | IPOJUCA | GUILHERME AZEVEDO | CARUARU | 0,79 | 0,71 | 89,66 | 01/10/2019 |
| 97 | PERNAMBUCO | IPOJUCA | SERRA DOS CAVALOS | CARUARU | 0,61 | 0,43 | 70,60 | 01/10/2019 |
| 98 | PERNAMBUCO | IPOJUCA | JAIME NEJAIM | CARUARU | 0,60 | SEM INFORMAÇÃO | SEM INFORMAÇÃO | - |
| 99 | PERNAMBUCO | MUNDAÚ | SÃO JACQUES | CANHOTINHO | 0,40 | CHEIO | CHEIO | 01/10/2019 |
| 100 | PERNAMBUCO | IPOJUCA | BREJO DOS COELHOS | SÃO CAETANO | 0,36 | 0,34 | 94,60 | 01/10/2019 |
| 101 | PERNAMBUCO | PAJEÚ | BREJINHO | TRIUNFO | 0,28 | SEM INFORMAÇÃO | SEM INFORMAÇÃO | - |

Volume do reservatório equivalente de Pernambuco

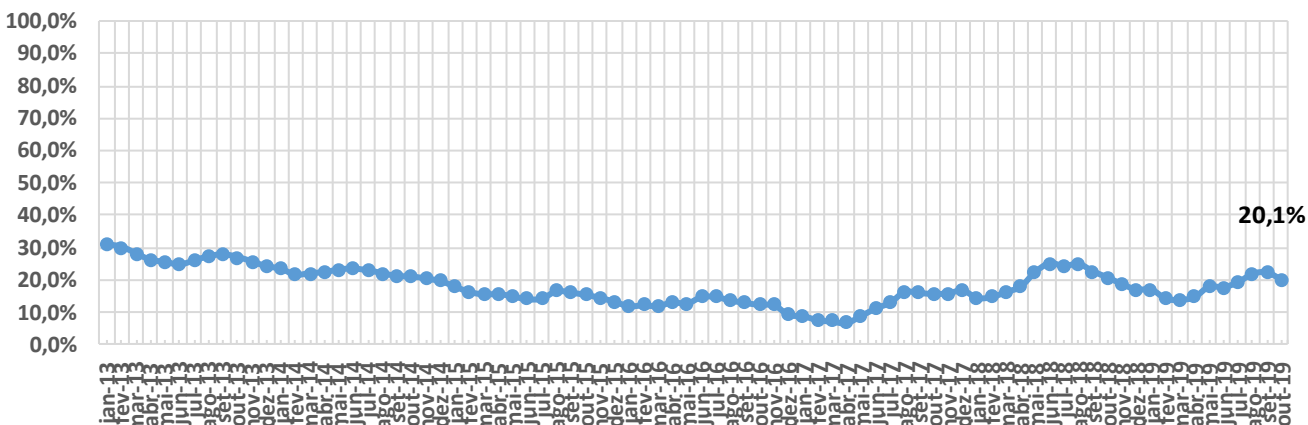



| ITEM | ESTADO | BACIA | RESERVATÓRIO | MUNICÍPIO | CAPACIDADE (hm³) | VOLUME (hm³) | VOLUME (%) | DATA DA INFORMAÇÃO |
|------|--------|----------|------------------|----------------------|------------------|--------------|------------|--------------------|
| 1 | PIAUÍ | CANINDÉ | SALINAS | S. FCO. DO PIAUÍ | 387,41 | 350,00 | 90,34 | 24/10/2019 |
| 2 | PIAUÍ | CANINDÉ | JENIPAPO | S. JOÃO DO PIAUÍ | 248,00 | 197,21 | 79,52 | 07/09/2019 |
| 3 | PIAUÍ | GURGUEIA | ALGODÕES II | CURIMATÁ | 247,00 | SECO | SECO | 24/10/2019 |
| 4 | PIAUÍ | CANINDÉ | PEDRA REDONDA | CONCEIÇÃO DO CANINDÉ | 216,00 | 140,00 | 64,81 | 24/10/2019 |
| 5 | PIAUÍ | CANINDÉ | PETRÔNIO PORTELA | S. RAIMUNDO NONATO | 181,25 | 29,46 | 16,25 | 01/10/2019 |
| 6 | PIAUÍ | CANINDÉ | BARREIRAS | FRONTEIRAS | 106,51 | 39,29 | 36,89 | 01/10/2019 |
| 7 | PIAUÍ | CANINDÉ | BOCAINA | BOCAINA | 106,00 | 1,57 | 1,48 | 01/10/2019 |
| 8 | PIAUÍ | CANINDÉ | PIAUS | SÃO JULIÃO | 104,51 | 17,00 | 16,27 | 24/10/2019 |
| 9 | PIAUÍ | LONGÁ | CALDEIRÃO | PIRIPIRI | 54,60 | 43,02 | 78,78 | 24/10/2019 |
| 10 | PIAUÍ | CANINDÉ | INGAZEIRAS | PAULISTANA | 25,72 | 15,86 | 61,67 | 24/10/2019 |
| 11 | PIAUÍ | CANINDÉ | CAJAZEIRAS | PIO IX | 24,70 | 0,92 | 3,72 | 01/10/2019 |
| 12 | PIAUÍ | CANINDÉ | ESTREITO | PADRE MARCOS | 23,89 | 3,20 | 13,39 | 24/10/2019 |
| 13 | PIAUÍ | POTI | JOANA | PEDRO II | 10,67 | 4,92 | 46,08 | 18/09/2019 |
| 14 | PIAUÍ | CANINDÉ | NONATO | DOM INOCÊNCIO | 9,02 | 6,70 | 74,28 | 24/10/2019 |
| 15 | PIAUÍ | CANINDÉ | ALDEIAS | S. RAIMUNDO NONATO | 7,24 | 2,00 | 27,62 | 24/10/2019 |
| 16 | PIAUÍ | POTI | BENEDITINOS | BENEDITINOS | 4,29 | 3,30 | 76,92 | 24/10/2019 |
| 17 | PIAUÍ | CANINDÉ | BONFIM | BOM FIM | 3,82 | 1,60 | 41,88 | 24/10/2019 |
| 18 | PIAUÍ | CANINDÉ | MALHADINHA | DIRCEU ARCO VERDE | 2,08 | 1,10 | 52,88 | 24/10/2019 |
| 19 | PIAUÍ | CANINDÉ | FATIMA | PICOS | 1,83 | SECO | SECO | 19/08/2019 |
| 20 | PIAUÍ | LONGÁ | ANAJÁS | PIRIPIRI | 1,28 | 0,90 | 70,31 | 24/10/2019 |
| 21 | PIAUÍ | CANINDÉ | POÇOS | SIMPLICIO MENDES | 0,91 | 0,60 | 65,93 | 24/10/2019 |
| 22 | PIAUÍ | LONGÁ | CAMPO MAIOR | CAMPO MAIOR | 0,60 | 0,50 | 83,33 | 24/10/2019 |
| 23 | PIAUÍ | CANINDÉ | CARACOL | CARACOL | 0,58 | 0,27 | 46,55 | 24/10/2019 |
| 24 | PIAUÍ | LONGÁ | PÉ DE SERRA | PIRIPIRI | 0,05 | CHEIO | CHEIO | 19/08/2019 |

Volume do reservatório equivalente de Piauí

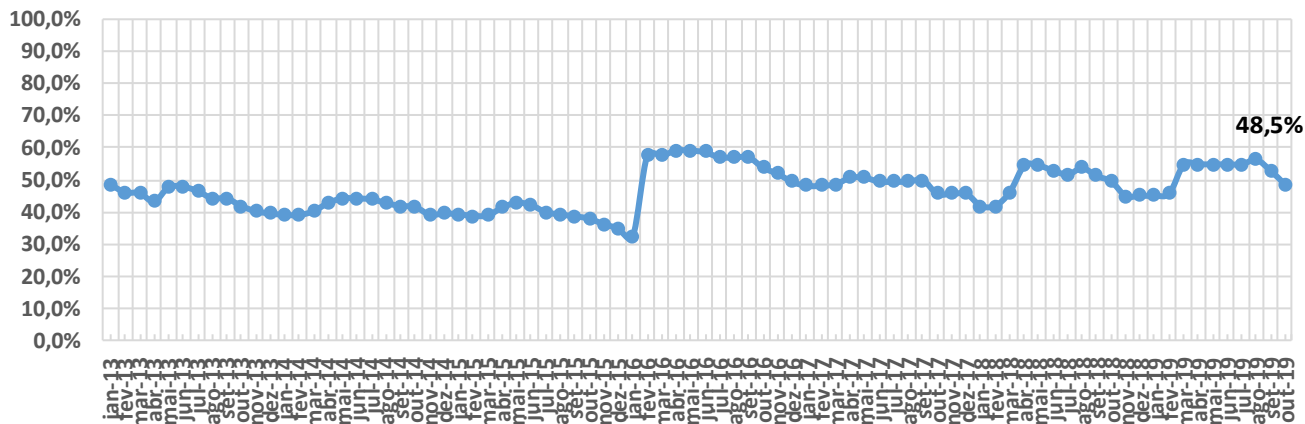



| ITEM | ESTADO | BACIA | RESERVATÓRIO | MUNICÍPIO | CAPACIDADE (hm³) | VOLUME (hm³) | VOLUME (%) | DATA DA INFORMAÇÃO |
|------|---------------|-------------------------|---|-----------------------|------------------|----------------|----------------|--------------------|
| 1 | R.G. DO NORTE | PIRANHAS/ASSU | ENG. ARMANDO RIBEIRO GONÇALVES | AÇU | 2373,07 | 664,15 | 27,99 | 01/10/2019 |
| 2 | R.G. DO NORTE | APODI/MOSSORÓ | SANTA CRUZ DO APODI | APODI | 599,71 | 132,21 | 22,05 | 01/10/2019 |
| 3 | R.G. DO NORTE | APODI/MOSSORÓ | UMARÍ | UPANEMA | 292,81 | 101,08 | 34,52 | 30/09/2019 |
| 4 | R.G. DO NORTE | CEARÁ-MIRIM | POÇO BRANCO (JOÃO BATISTA DO REGO) | POÇO BRANCO | 135,16 | 37,21 | 27,53 | 01/10/2019 |
| 5 | R.G. DO NORTE | POTENGI | TABATINGA | MACAÍBA | 89,84 | 12,38 | 0,14 | 21/07/2019 |
| 6 | R.G. DO NORTE | PIRANHAS/ASSU | BOQUEIRÃO DE PARELHAS (MINISTRO JOÃO ALVES) | PARELHAS | 84,79 | 25,09 | 29,59 | 01/10/2019 |
| 7 | R.G. DO NORTE | F. LIT. LESTE DE ESCOZA | LAGOA DO BONFIM | NÍSIA FLORESTA | 84,27 | 45,42 | 53,89 | 01/10/2019 |
| 8 | R.G. DO NORTE | PIRANHAS/ASSU | MENDUBIM | AÇU | 77,60 | 67,10 | 86,47 | 01/10/2019 |
| 9 | R.G. DO NORTE | PIRANHAS/ASSU | ITANS | CAICÓ | 75,88 | SECO | SECO | 01/10/2019 |
| 10 | R.G. DO NORTE | PIRANHAS/ASSU | SABUGI | SÃO JOÃO DO SABUGI | 61,85 | 20,18 | 32,62 | 01/10/2019 |
| 11 | R.G. DO NORTE | APODI/MOSSORÓ | PAU DOS FERROS | PAU DOS FERROS | 55,90 | SECO | SECO | 01/10/2019 |
| 12 | R.G. DO NORTE | PIRANHAS/ASSU | PASSAGEM DAS TRAÍRAS | SÃO JOSÉ DO SERIDÓ | 49,70 | SECO | SECO | 01/10/2019 |
| 13 | R.G. DO NORTE | PIRANHAS/ASSU | MARECHAL DUTRA | ACARI | 44,42 | SECO | SECO | 15/09/2019 |
| 14 | R.G. DO NORTE | TRAIRI | TRAIRI | TANGARÁ | 35,23 | SECO | SECO | 01/10/2019 |
| 15 | R.G. DO NORTE | PIRANHAS/ASSU | ESGUICHO | OURO BRANCO | 27,94 | SECO | SECO | 01/10/2019 |
| 16 | R.G. DO NORTE | PIRANHAS/ASSU | CARNAÚBA | SÃO JOÃO DO SABUGI | 25,71 | 6,84 | 26,62 | 01/10/2019 |
| 17 | R.G. DO NORTE | APODI/MOSSORÓ | LUCRÉCIA | LUCRÉCIA | 24,75 | 2,20 | 8,89 | 02/10/2019 |
| 18 | R.G. DO NORTE | PIRANHAS/ASSU | CRUZETA | CRUZETA | 23,55 | 2,59 | 11,02 | 01/10/2019 |
| 19 | R.G. DO NORTE | POTENGI | CAMPO GRANDE | SÃO PAULO DO POTENGI | 23,14 | SEM INFORMAÇÃO | SEM INFORMAÇÃO | - |
| 20 | R.G. DO NORTE | APODI/MOSSORÓ | RODEADOR | UMARIZAL | 21,40 | 15,41 | 72,02 | 01/10/2019 |
| 21 | R.G. DO NORTE | JACU | JAPI II | SÃO JOSÉ DO CAMPESTRE | 20,65 | SECO | SECO | 15/10/2019 |
| 22 | R.G. DO NORTE | TRAIRI | INHARÉ | SANTA CRUZ | 17,60 | SECO | SECO | 01/10/2019 |
| 23 | R.G. DO NORTE | PIRANHAS/ASSU | BOQUEIRÃO DE ANGICOS | AFONSO BEZERRA | 16,02 | 8,42 | 52,57 | 01/10/2019 |
| 24 | R.G. DO NORTE | PIRANHAS/ASSU | PATAXÓ | IPANGUAÇU | 15,02 | 11,34 | 75,48 | 01/10/2019 |
| 25 | R.G. DO NORTE | PIRANHAS/ASSU | RIO DA PEDRA | SANTANA DO MATOS | 13,60 | 2,84 | 20,89 | 01/10/2019 |
| 26 | R.G. DO NORTE | APODI/MOSSORÓ | MARCELINO VIEIRA | MARCELINO VIEIRA | 11,20 | 7,88 | 70,34 | 01/10/2019 |
| 27 | R.G. DO NORTE | BOQUEIRÃO | LAGOA DO BOQUEIRÃO | TOUROS | 11,07 | SEM INFORMAÇÃO | SEM INFORMAÇÃO | - |
| 28 | R.G. DO NORTE | DOCE | LAGOA DE EXTREMOZ | EXTREMOZ | 11,02 | SEM INFORMAÇÃO | SEM INFORMAÇÃO | - |
| 29 | R.G. DO NORTE | APODI/MOSSORÓ | BONITO II | SÃO MIGUEL | 10,87 | 0,46 | 4,20 | 01/10/2019 |
| 30 | R.G. DO NORTE | PIRANHAS/ASSU | DOURADO | CURRAIS NOVOS | 10,32 | 1,13 | 10,97 | 01/10/2019 |
| 31 | R.G. DO NORTE | APODI/MOSSORÓ | JESUS MARIA JOSÉ | TENENTE ANANIAS | 9,64 | 1,54 | 15,93 | 01/10/2019 |
| 32 | R.G. DO NORTE | APODI/MOSSORÓ | RIACHO DA CRUZ II | RIACHO DA CRUZ | 9,60 | 8,13 | 84,68 | 01/10/2019 |
| 33 | R.G. DO NORTE | PIRANHAS/ASSU | CALDEIRÃO DE PARELHAS | PARELHAS | 9,32 | 2,30 | 24,64 | 01/10/2019 |
| 34 | R.G. DO NORTE | APODI/MOSSORÓ | FLECHAS | JOSÉ DA PENHA | 8,95 | 1,73 | 19,28 | 01/10/2019 |
| 35 | R.G. DO NORTE | APODI/MOSSORÓ | SANTO ANTÔNIO DAS CARAÚBAS | CARAÚBAS | 8,54 | 4,24 | 49,70 | 01/10/2019 |
| 36 | R.G. DO NORTE | APODI/MOSSORÓ | PASSAGEM | RODOLFO FERNANDES | 8,27 | 3,84 | 46,42 | 01/10/2019 |
| 37 | R.G. DO NORTE | PIRANHAS/ASSU | BELDROEGA | PARAÚ | 8,06 | 5,78 | 71,72 | 01/10/2019 |
| 38 | R.G. DO NORTE | APODI/MOSSORÓ | TOURÃO | PATU | 7,99 | 1,68 | 21,08 | 01/10/2019 |
| 39 | R.G. DO NORTE | PIRANHAS/ASSU | ZANGARELHAS | JARDIM DO SERIDÓ | 7,92 | SECO | SECO | 01/10/2019 |
| 40 | R.G. DO NORTE | APODI/MOSSORÓ | MALHADA VERMELHA | SEVERIANO MELO | 7,54 | 0,78 | 10,29 | 01/10/2019 |
| 41 | R.G. DO NORTE | APODI/MOSSORÓ | SANTANA (GANGORRA) | RAFAEL FERNANDES | 7,00 | SECO | SECO | 22/07/2019 |
| 42 | R.G. DO NORTE | PIRANHAS/ASSU | ALECRIM | SANTANA DO MATOS | 7,00 | 2,74 | 39,07 | 01/10/2019 |
| 43 | R.G. DO NORTE | APODI/MOSSORÓ | MORCEGO | CAMPO GRANDE | 6,71 | 3,13 | 46,64 | 01/10/2019 |
| 44 | R.G. DO NORTE | APODI/MOSSORÓ | BREJO | OLHO-D'ÁGUA DO BORGES | 6,45 | 2,95 | 45,70 | 03/10/2019 |
| 45 | R.G. DO NORTE | APODI/MOSSORÓ | PILÕES | PILÕES | 5,90 | SECO | SECO | 01/10/2019 |
| 46 | R.G. DO NORTE | APODI/MOSSORÓ | ENCANTO | ENCANTO | 5,19 | 4,13 | 79,53 | 01/10/2019 |
| 47 | R.G. DO NORTE | TRAIRI | SANTA CRUZ DO TRAIRI | SANTA CRUZ | 5,16 | SECO | SECO | 01/10/2019 |
| 48 | R.G. DO NORTE | APODI/MOSSORÓ | 25 DE MARÇO | PAU DOS FERROS | 4,72 | 0,82 | 17,33 | 12/07/2019 |
| 49 | R.G. DO NORTE | APODI/MOSSORÓ | ARAPUÁ | LUIS GOMES | 4,30 | 0,43 | 9,99 | 12/07/2019 |
| 50 | R.G. DO NORTE | APODI/MOSSORÓ | CURRAIS | ITALU | 4,02 | 0,40 | 10,00 | 12/07/2019 |
| 51 | R.G. DO NORTE | APODI/MOSSORÓ | TESOURA | FRANCISCO DANTAS | 3,90 | 0,40 | 10,26 | 12/07/2019 |
| 52 | R.G. DO NORTE | PIRANHAS/ASSU | CURRAIS NOVOS | CURRAIS NOVOS | 3,82 | 0,38 | 9,99 | 12/07/2019 |
| 53 | R.G. DO NORTE | APODI/MOSSORÓ | CORREDOR | ANTONIO MARTINS | 3,71 | 0,58 | 15,64 | 12/07/2019 |
| 54 | R.G. DO NORTE | PIRANHAS/ASSU | MUNDO NOVO | CAICÓ | 3,60 | 0,36 | 10,00 | 12/07/2019 |
| 55 | R.G. DO NORTE | APODI/MOSSORÓ | UMARIZAL | UMARIZAL | 3,10 | SEM INFORMAÇÃO | SEM INFORMAÇÃO | - |
| 56 | R.G. DO NORTE | APODI/MOSSORÓ | SOSSEGO | RODOLFO FERNANDES | 2,33 | 0,24 | 10,09 | 12/07/2019 |



Volume do reservatório equivalente de Rio Grande do Norte

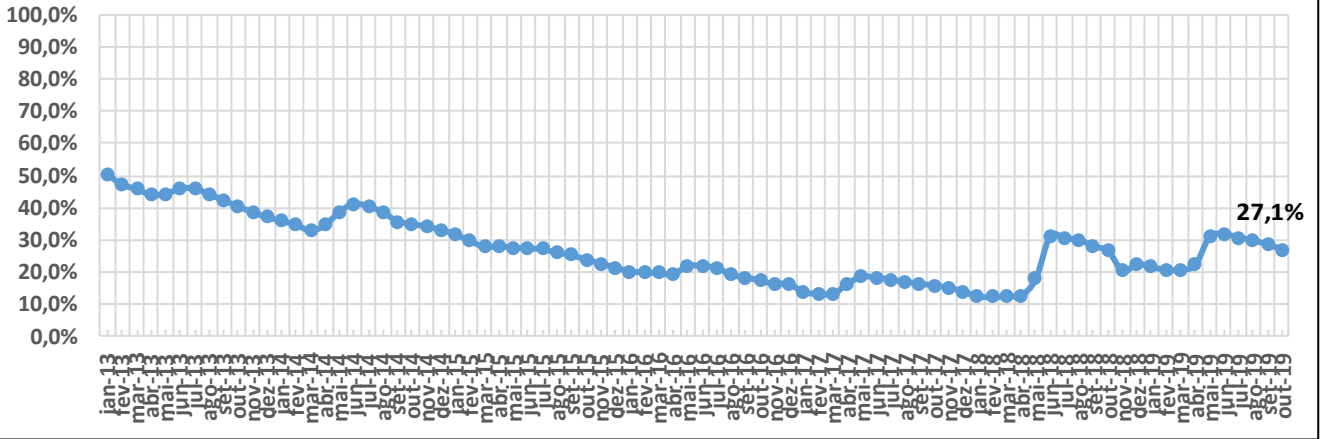



| ITEM | ESTADO | BACIA | RESERVATÓRIO | MUNICÍPIO | CAPACIDADE (hm³) | VOLUME (hm³) | VOLUME (%) | DATA DA INFORMAÇÃO |
|------|---------|---------------|-----------------|-----------------|------------------|--------------|------------|--------------------|
| 1 | SERGIPE | SÃO FRANCISCO | TRÊS BARRAS | GRACCHO CARDOSO | 7,98 | 3,20 | 40,05 | 05/09/2019 |
| 2 | SERGIPE | SERGIPE | ITABAIANA | ITABAIANA | 2,71 | 1,36 | 50,00 | 05/09/2019 |
| 3 | SERGIPE | SÃO FRANCISCO | ALGODOEIRO | N. S. DA GLÓRIA | 1,86 | 0,93 | 50,22 | 05/09/2019 |
| 4 | SERGIPE | SÃO FRANCISCO | LAGOA DO RANCHO | PORTO DA FOLHA | 1,61 | 0,81 | 50,12 | 05/09/2019 |
| 5 | SERGIPE | VAZA BARRIS | ALAGADIÇO | FREI PAULO | 1,06 | 0,53 | 50,09 | 05/09/2019 |
| 6 | SERGIPE | JAPARATUBA | CUMBE | CUMBE | 0,99 | 0,50 | 50,40 | 05/09/2019 |
| 7 | SERGIPE | SERGIPE | RIBEIRÓPOLIS | RIBEIRÓPOLIS | 0,92 | 0,46 | 50,00 | 05/09/2019 |
| 8 | SERGIPE | VAZA BARRIS | COITÉ | FREI PAULO | 0,82 | 0,41 | 50,24 | 05/09/2019 |
| 9 | SERGIPE | SERGIPE | CARIRA | CARIRA | 0,82 | 0,41 | 50,12 | 05/09/2019 |
| 10 | SERGIPE | SERGIPE | GLÓRIA | N. S. DA GLÓRIA | 0,58 | 0,29 | 50,60 | 05/09/2019 |