



BOLETIM DE ACOMPANHAMENTO  
DOS RESERVATÓRIOS DO NORDESTE  
DO BRASIL

v.14, n.15, ago. 2019

**República Federativa do Brasil**

Jair Bolsonaro

Presidente da República

**Ministério do Desenvolvimento Regional – MDR**

Gustavo Canuto

Ministro

**Agência Nacional de Águas - ANA**

**Diretoria Colegiada**

Christianne Dias (Diretora-Presidente)

Ricardo Andrade

Marcelo Cruz

Oscar Cordeiro

**Superintendência de Operações e Eventos Críticos**

Joaquim Guedes Corrêa Gondim Filho

# Boletim de Acompanhamento dos Reservatórios do Nordeste



## **Comitê de Editoração**

Presidente: Ricardo Medeiros de Andrade

Membros:

Humberto Cardoso Gonçalves

Joaquim Guedes Corrêa Gondim Filho

Sérgio Rodrigues Ayrimoraes Soares

Preparador de originais: Diego Liz Pena, Antonio Augusto Borges de Lima

Revisor de Texto: Diego Liz Pena

Projeto gráfico: SOE

Os conceitos emitidos nesta publicação são de inteira responsabilidade dos autores.

Exemplares desta publicação podem ser solicitados para:

Agência Nacional de Águas – ANA

Centro de Documentação

Setor Policial Sul– Área 5, Quadra 3, Bloco L

70610-200 Brasília – DF

Fone: (61) 2109-5396

Fax: (61) 2109-5265

Endereço eletrônico: <http://www.ana.gov.br>

Correio eletrônico: [cedoc@ana.gov.br](mailto:cedoc@ana.gov.br)

©Agência Nacional de Águas 2019

Todos os direitos reservados.

É permitida a reprodução de dados e de informações contidas nesta publicação, desde que citada a fonte.

Catálogo na fonte – CEDOC – Biblioteca

A265b Agência Nacional de Águas (Brasil)

Boletim de Acompanhamento dos Reservatórios do Nordeste do Brasil / Agência Nacional de Águas, Superintendência de Operações e Eventos Críticos.

Brasília : ANA, 2019.

Mensal.

1. Administração Pública. 2. Agência Reguladora. 3. Relatório.  
4. Agência Nacional de Águas (Brasil).

**CDU 556.18 (81) (047.32)**

## SUMÁRIO:

- A Região Nordeste.....	06
- Considerações.....	06
- Reservatório Equivalente da Região Nordeste.....	07
- Estado da Bahia .....	08
- Estado do Ceará .....	09
- Estado do Maranhão .....	12
- Estado da Paraíba .....	13
- Estado de Pernambuco .....	16
- Estado do Piauí .....	18
- Estado do Rio Grande do Norte .....	19
- Estado de Sergipe .....	21

## **A Região Nordeste**

Com um área aproximada de 1.554.292 km<sup>2</sup>, a região Nordeste é a terceira maior do Brasil. Apesar de não ser a maior região brasileira, é a que possui maior número de estados: Alagoas, Bahia, Ceará, Maranhão, Paraíba, Pernambuco, Piauí, Rio Grande do Norte e Sergipe.

A baixa quantidade e a irregularidade da precipitação na Região Nordeste contribuem para reduzidos valores de disponibilidade hídrica.

Nas bacias de rios intermitentes, a quantidade natural de água disponível de forma duradoura ou "permanente" é nula. Assim, os reservatórios de acumulação, instalados nessas bacias, são os responsáveis pela regularização interanual dos deflúvios naturais, permitindo a disponibilização de vazões nos trechos passíveis de perenização, a jusante, durante os períodos secos do ano, conforme um determinado nível de garantia. Essas vazões regularizadas pelos açudes constituem, portanto, a disponibilidade de águas superficiais nesses trechos para o atendimento dos diversos usos.

O acompanhamento da situação dos reservatórios da Região Nordeste é realizado pela Agência Nacional de Águas em articulação com os estados e instituições responsáveis pela operação daqueles, com acompanhamento quinzenal dos volumes de um total de 533 reservatórios.

## **Considerações**

Para o acompanhamento da situação dos reservatórios são feitas as seguintes considerações:

- São utilizados para o acompanhamento dos reservatórios os dados disponíveis mais próximos à data de elaboração do boletim de acompanhamento;
- São considerados como "sem informação" aqueles reservatórios que não possuem dados há mais de 90 dias;
- O reservatório equivalente é resultado da razão entre soma dos volumes armazenados nos reservatórios com capacidade igual ou superior a 10 hm<sup>3</sup> e a soma de suas respectivas capacidades.
- Os dados acerca dos reservatórios acompanhados também podem ser obtidos na página do Sistema de Acompanhamento de Reservatórios (SAR) no sítio: [sar.ana.gov.br](http://sar.ana.gov.br).

Os dados utilizados para a confecção deste acompanhamento são provenientes das seguintes instituições parceiras: DNOCS, COGERH, AESA, SEMARH/RN, APAC, CERB, INEMA, CODEVASF, COMPESA e CHESF.

# Reservatório Equivalente:

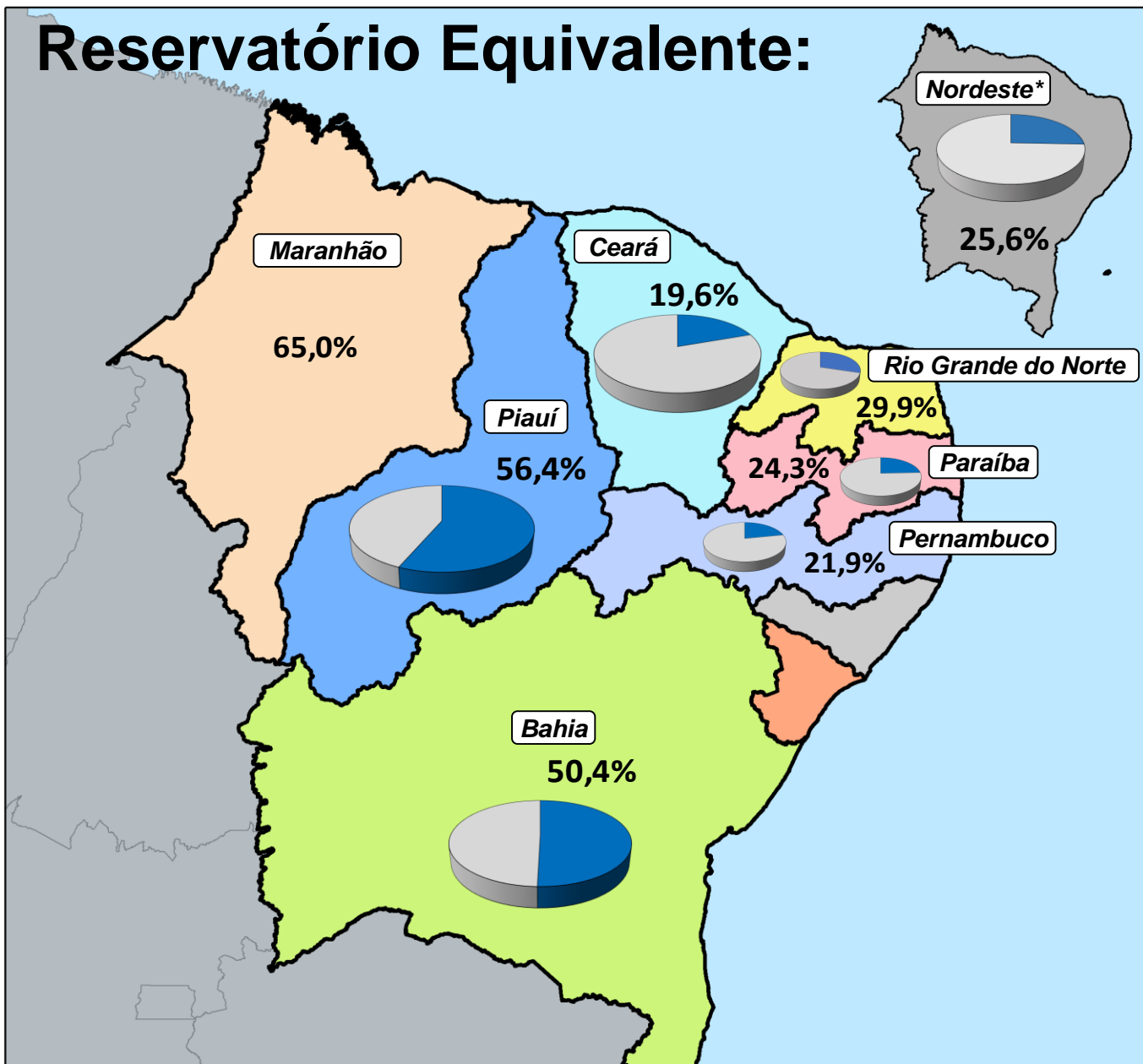

Evolução do volume do reservatório equivalente do Nordeste\*

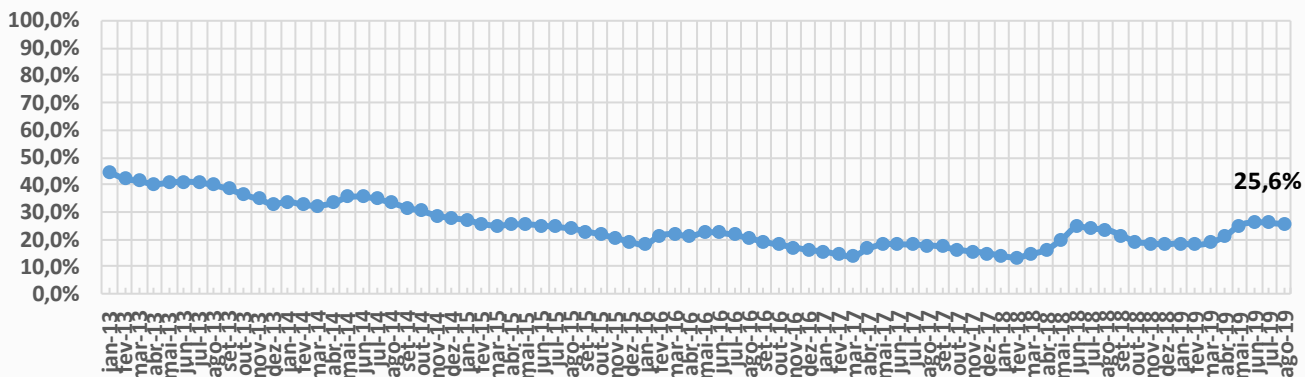

\* O cálculo do reservatório equivalente considera os volumes armazenados no seguintes estados: BA, CE, PB, PE, PI e RN



ITEM	ESTADO	BACIA	RESERVATÓRIO	MUNICÍPIO	CAPACIDADE (hm³)	VOLUME (hm³)	VOLUME (%)	DATA DA INFORMAÇÃO
1	BAHIA	CONTAS	PEDRA	JEQUIÉ	1640,00	SEM INFORMAÇÃO	SEM INFORMAÇÃO	-
2	BAHIA	PARAGUAÇU	SÃO JOSÉ DO JACUIPE	S. JOSÉ DO JACUIPE	357,00	SEM INFORMAÇÃO	SEM INFORMAÇÃO	-
3	BAHIA	RIO DE CONTAS	ANAGÉ	ANAGÉ-CARAÍBAS	255,63	98,92	38,69	29/07/2019
4	BAHIA	VAZA-BARRIS	COCOROBÓ	CANUDOS	246,40	119,77	48,61	01/08/2019
5	BAHIA	JACUIPE	SANTA HELENA	MATA DE SÃO JOÃO	241,00	236,20	98,01	01/08/2019
6	BAHIA	SÃO FRANCISCO	MIRORÓS (MANOEL NOVAIS)	IBIPEBA	166,92	9,00	5,39	01/08/2019
7	BAHIA	ITAPICURU	RÔMULO CAMPOS (JACURICI)	ITIÚBA	146,82	82,24	56,01	01/08/2019
8	BAHIA	RECONCAVO NORTE	JOANES II	CAMAÇARI	137,50	127,92	93,03	01/08/2019
9	BAHIA	SÃO FRANCISCO	COVA DA MANDIOCA	URANDI	131,44	17,71	13,47	01/08/2019
10	BAHIA	PARAGUAÇU	BANDEIRA DE MELO	ITAETÉ/BOA VISTA DO TUPIM	111,59	CHEIO	CHEIO	01/08/2019
11	BAHIA	PARAGUAÇU	APERTADO	MUCUGÊ	108,69	10,14	9,33	01/08/2019
12	BAHIA	RIO DE CONTAS	LUIZ VIEIRA (BRUMADO)	RIO DE CONTAS	105,00	25,76	24,53	29/07/2019
13	BAHIA	SÃO FRANCISCO	ESTREITO	URANDI	65,71	15,80	24,04	01/08/2019
14	BAHIA	ITAPICURU	ARACI	ARACI	65,84	36,84	55,95	29/07/2019
15	BAHIA	PARAMIRIM	ZABUMBÃO	PARAMIRIM	61,34	19,16	31,23	01/08/2019
16	BAHIA	SÃO FRANCISCO	CERAIMA	GUANANBI	51,09	32,83	64,26	19/08/2019
17	BAHIA	RIO DE CONTAS	RIACHO DO PAULO	LIVRAMENTO	53,80	SECO	SECO	01/08/2019
18	BAHIA	VAZA-BARRIS	GASPARINO	CORONEL JOÃO SÁ	48,62	11,94	24,56	06/08/2019
19	BAHIA	RIO DE CONTAS	FUNIL	UBAITABA	46,40	SEM INFORMAÇÃO	SEM INFORMAÇÃO	-
20	BAHIA	RIO DE CONTAS	TRUVISCO	CACULÉ	45,26	5,12	11,31	01/08/2019
21	BAHIA	ITAPICURU	PONTO NOVO	PONTO NOVO/FILADÉLFIA	38,94	CHEIO	CHEIO	01/08/2019
22	BAHIA	ITAPICURU	PEDRAS ALTAS	CAÉM/CAPIM GROSSO	38,45	34,15	88,82	01/08/2019
23	BAHIA	SÃO FRANCISCO	POÇO DO MAGRO	GUANAMBI	32,00	SEM INFORMAÇÃO	SEM INFORMAÇÃO	-
24	BAHIA	PARAGUAÇU	FRANÇA	PIRITIBA/MIGUEL CALMON	24,19	SEM INFORMAÇÃO	SEM INFORMAÇÃO	-
25	BAHIA	RIO DE CONTAS	TREMEDAL	TREMEDAL	23,75	19,54	82,27	01/08/2019
26	BAHIA	RECONCAVO NORTE	JOANES I	LAURO DE FREITAS	19,00	CHEIO	CHEIO	01/08/2019
27	BAHIA	ITAPICURU	PINDOBAÇU	PINDOBAÇU	16,88	CHEIO	CHEIO	01/08/2019
28	BAHIA	RIO DE CONTAS	CRISTALÂNDIA	BRUMADO/ITUAÇU	16,71	15,90	95,15	27/07/2019
29	BAHIA	SÃO FRANCISCO	PINHÕES	JUAZEIRO-CURACÁ	15,22	12,02	78,98	01/08/2019
30	BAHIA	ITAPICURU	SOHEN	S. BONFIM	14,46	5,29	36,58	31/07/2019
31	BAHIA	ITAPICURU	ANDORINHA II	ANDORINHA	13,68	6,87	50,22	01/08/2019
32	BAHIA	VAZA-BARRIS	ADUSTINA	ADUSTINA	13,43	6,28	46,78	12/06/2019
33	BAHIA	RIO PARDO	ÁGUA FRIA II	BARRA DO CHOÇA	6,46	5,56	86,07	01/08/2019
34	BAHIA	RIO DE CONTAS	ARACATU	ARACATU	6,40	2,61	40,78	14/06/2019
35	BAHIA	RECONCAVO SUL	TAPERA - JAGUARIFE	JAGUARIFE	6,34	6,58	103,79	03/08/2019
36	BAHIA	RIO DE CONTAS	CHAMPRAO	CONDEÚBA	4,58	1,59	34,74	01/08/2019
37	BAHIA	ITAPICURU	CACHOEIRA GRANDE	JACOBINA	5,42	3,75	69,19	01/08/2019
38	BAHIA	RECONCAVO NORTE	IPITANGA I	SALVADOR	4,88	CHEIO	CHEIO	01/08/2019
39	BAHIA	RIO PARDO	SERRA PRETA	BARRA DO CHOÇA	4,74	2,29	48,31	27/07/2019
40	BAHIA	RECONCAVO NORTE	IPITANGA II	SALVADOR	4,60	3,30	71,74	01/08/2019
41	BAHIA	ITAPICURU	QUICÉ	S. DO BONFIM	4,23	3,60	85,16	02/08/2019
42	BAHIA	RIO DE CONTAS	MORRINHOS	POÇÕES	3,11	3,10	99,68	01/08/2019
43	BAHIA	ITAPICURU	AIPIM	ANTONIO GONÇALVES	2,28	CHEIO	CHEIO	01/08/2019

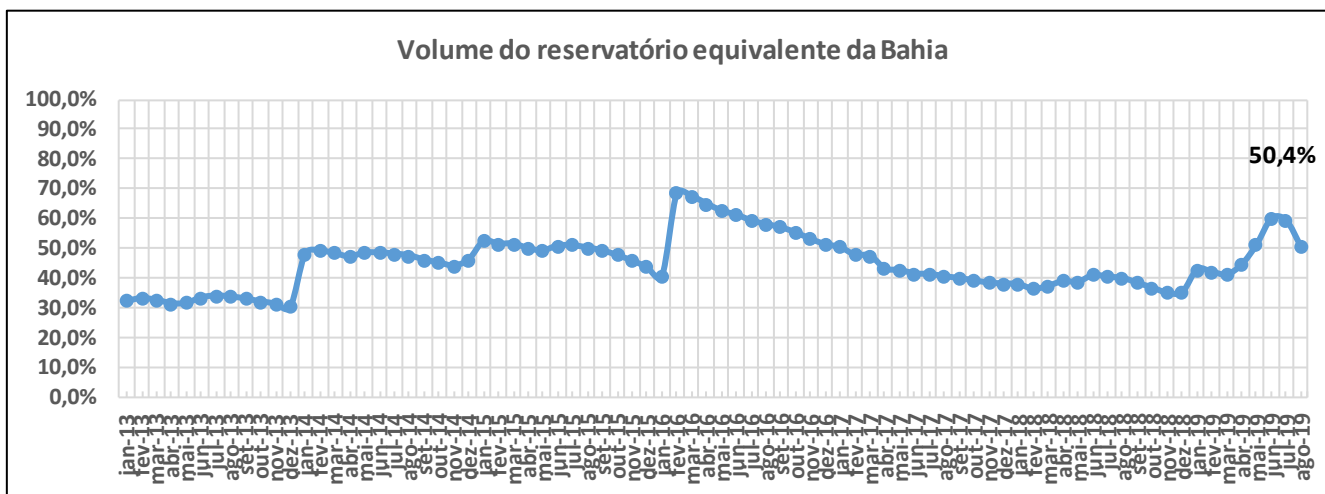





ITEM	ESTADO	BACIA	RESERVATÓRIO	MUNICÍPIO	CAPACIDADE (hm³)	VOLUME (hm³)	VOLUME (%)	DATA DA INFORMAÇÃO
1	Ceará	Médio Jaguaribe	CASTANHÃO	ALTO SANTO	6700,00	333,31	4,97	01/08/2019
2	Ceará	Alto Jaguaribe	ORÓS	ORÓS	1940,00	162,75	8,39	01/08/2019
3	Ceará	Banabuiú	BANABUIÚ	BANABUIÚ	1601,00	121,76	7,61	01/08/2019
4	Ceará	Acaraú	ARARAS	VARJOTA	891,00	562,60	63,14	01/08/2019
5	Ceará	Médio Jaguaribe	FIGUEIREDO	ALTO SANTO	509,69	31,67	6,21	01/08/2019
6	Ceará	Banabuiú	PEDRAS BRANCAS	QUIXADÁ	434,04	53,81	12,40	01/08/2019
7	Ceará	Metropolitana	PACOTI	HORIZONTE	380,00	260,84	68,64	01/08/2019
8	Ceará	Curu	PENTECOSTE	PENTECOSTE	360,00	71,83	19,95	01/08/2019
9	Ceará	Curu	GENERAL SAMPAIO	GENERAL SAMPAIO	322,20	63,77	19,79	01/08/2019
10	Ceará	Acaraú	TAQUARA	CARIRE	320,78	198,58	61,91	01/08/2019
11	Ceará	Alto Jaguaribe	TRUSSU	IGUATU	301,00	7,35	2,44	01/08/2019
12	Ceará	Acaraú	EDSON QUEIROZ	SANTA QUITÉRIA	254,00	127,52	50,20	01/08/2019
13	Ceará	Metropolitana	PACAJUS	PACAJUS	240,00	193,63	80,68	01/08/2019
14	Ceará	Curu	CAXITORE	UMIRIM	202,00	73,04	36,16	01/08/2019
15	Ceará	Alto Jaguaribe	ARNEIROZ II	ARNEIROZ	197,06	19,92	10,11	01/08/2019
16	Ceará	Metropolitana	ARACOIABA	ARACOIABA	170,70	91,62	53,67	01/08/2019
17	Ceará	Metropolitana	POMPEU SOBRINHO	CHORÓ	143,00	8,48	5,93	01/08/2019
18	Ceará	Parnaíba	JABURU I	UBAJARA	141,00	103,80	73,62	01/08/2019
19	Ceará	Banabuiú	CEDRO	QUIXADÁ	126,00	1,60	1,27	01/08/2019
20	Ceará	Metropolitana	SITIOS NOVOS	CAUCAIA	126,00	39,44	31,30	01/08/2019
21	Ceará	Banabuiú	FOGAREIRO	QUIXERAMOBIM	118,82	3,26	2,74	01/08/2019
22	Ceará	Parnaíba	JABURU II	INDEPENDÊNCIA	116,00	11,01	9,49	01/08/2019
23	Ceará	Salgado	ATALHO	BREJO SANTO	108,25	14,72	13,60	05/08/2019
24	Ceará	Parnaíba	FLOR DO CAMPO	NOVO ORIENTE	105,00	8,47	8,07	01/08/2019
25	Ceará	Parnaíba	BARRA VELHA	INDEPENDÊNCIA	99,50	1,14	1,15	01/08/2019
26	Ceará	Acaraú	AYRES DE SOUZA	SOBRAL	96,80	78,70	81,30	01/08/2019
27	Ceará	Parnaíba	CARNAUBAL	CRATEÚS	87,69	5,78	6,59	01/08/2019
28	Ceará	Banabuiú	CIPOADA	MORADA NOVA	86,09	7,75	9,00	01/08/2019
29	Ceará	Coreaú	ITAÚNA	GRANJA	77,50	70,08	90,43	01/08/2019
30	Ceará	Banabuiú	PIRABIBU	QUIXERAMOBIM	74,00	1,05	1,42	01/08/2019
31	Ceará	Banabuiú	PATU	SENADOR POMPEU	71,83	7,17	9,98	01/08/2019
32	Ceará	Alto Jaguaribe	CANOAS	ASSARÉ	69,25	10,41	15,03	01/08/2019
33	Ceará	Salgado	LIMA CAMPOS	ICÓ	66,38	2,56	3,86	01/08/2019
34	Ceará	Litoral	MISSI	MIRAIMA	65,30	62,01	94,96	01/08/2019
35	Ceará	Metropolitana	CASTRO	ITAPIÚNA	63,90	SECO	SECO	01/08/2019
36	Ceará	Coreaú	GANGORRA	GRANJA	62,50	51,59	82,54	01/08/2019
37	Ceará	Médio Jaguaribe	RIACHO DO SANGUE	OLONÓPOLE	61,42	6,52	10,62	30/07/2019
38	Ceará	Coreaú	ANGICOS	COREAÚ	56,05	55,72	99,41	01/08/2019
39	Ceará	Banabuiú	QUIXERAMOBIM	QUIXERAMOBIM	54,00	SECO	SECO	01/08/2019
40	Ceará	Litoral	GAMELEIRA	ITAPIOCA	52,64	50,93	96,75	01/08/2019
41	Ceará	Acaraú	ACARAÚ MIRIM	MASSAPÉ	52,00	36,42	70,04	01/08/2019
42	Ceará	Alto Jaguaribe	POÇO DA PEDRA	CAMPOS SALES	52,00	4,77	9,17	01/08/2019
43	Ceará	Banabuiú	POÇO DO BARRO	MORADA NOVA	52,00	13,53	26,02	31/07/2019
44	Ceará	Alto Jaguaribe	VÁRZEA DO BOI	TAUÁ	51,91	0,89	1,71	01/08/2019
45	Ceará	Acaraú	FORQUILHA	FORQUILHA	50,13	29,39	58,63	01/08/2019
46	Ceará	Alto Jaguaribe	MUQUÉM	CARIÚS	47,64	11,47	24,08	01/08/2019
47	Ceará	Salgado	ROSÁRIO	LAVRAS DA MANGABEIRA	47,20	32,44	68,73	01/08/2019
48	Ceará	Metropolitana	RIACHÃO	ITAITINGA	46,95	34,00	72,42	01/08/2019
49	Ceará	Salgado	JENIPEPEIRO II	BAIXIO	43,45	2,32	5,34	01/08/2019
50	Ceará	Banabuiú	SERAFIM DIAS	MOMBAÇA	43,00	SECO	SECO	01/08/2019
51	Ceará	Coreaú	TUCUNDUBA	SENADOR SÁ	41,43	40,42	97,56	01/08/2019
52	Ceará	Metropolitana	MALCOZINHADO	CASCVEL	37,84	23,42	61,89	01/08/2019
53	Ceará	Salgado	MANOEL BALBINO	JUAZEIRO DO NORTE	37,18	2,79	7,50	01/08/2019
54	Ceará	Banabuiú	UMARI	MADALENA	35,04	12,25	34,96	01/08/2019
55	Ceará	Salgado	CACHOEIRA	AURORA	34,33	4,13	12,03	01/08/2019
56	Ceará	Metropolitana	BATENTE	OCARA	33,51	CHEIO	CHEIO	01/08/2019
57	Ceará	Metropolitana	GAVIÃO	PACATUBA	33,30	28,68	86,13	01/08/2019
58	Ceará	Curu	FRIOS	UMIRIM	33,02	32,45	98,27	01/08/2019
59	Ceará	Salgado	PRAZERES	BARRO	32,50	12,63	38,86	01/08/2019
60	Ceará	Salgado	UBALDINHO	CEDRO	31,80	10,00	31,45	01/08/2019
61	Ceará	Salgado	QUIXABINHA	MAURITI	31,78	3,85	12,11	01/08/2019
62	Ceará	Parnaíba	REALEJO	CRATEÚS	31,55	SECO	SECO	01/08/2019
63	Ceará	Curu	SOUZA	CANINDÉ	30,84	0,38	1,23	01/08/2019
64	Ceará	Alto Jaguaribe	FAVELAS	TAUÁ	30,10	SECO	SECO	01/08/2019
65	Ceará	Metropolitana	ACARAPE DO MEIO	REDEÇÃO	29,59	28,59	96,62	01/08/2019
66	Ceará	Banabuiú	SÃO JOSÉ II	PIQUET CARNEIRO	29,14	0,47	1,61	01/08/2019



ITEM	ESTADO	BACIA	RESERVATÓRIO	MUNICÍPIO	CAPACIDADE (hm³)	VOLUME (hm³)	VOLUME (%)	DATA DA INFORMAÇÃO
67	Ceará	Salgado	THOMÁS OSTERNE	CRATO	28,78	7,72	26,82	01/08/2019
68	Ceará	Curu	TEJUÇOCA	TEJUÇOCA	28,11	11,19	39,81	01/08/2019
69	Ceará	Metropolitana	CATUCINZENTA	AQUIRAZ	27,13	16,36	60,30	01/08/2019
70	Ceará	Médio Jaguaribe	JOAQUIM TÁVORA	JAGUARIBE	26,77	0,44	1,64	01/08/2019
71	Ceará	Acaraú	CARÃO	TAMBORIL	26,23	1,84	7,01	01/08/2019
72	Ceará	Litoral	SANTO ANTÔNIO DE ARACATI	SOBRAL	24,34	15,20	62,45	01/08/2019
73	Ceará	Baixo Jaguaribe	SANTO ANTÔNIO DE RUSSAS	RUSSAS	24,00	21,71	90,46	16/07/2019
74	Ceará	Médio Jaguaribe	RIACHO DA SERRA	ALTO SANTO	23,47	2,19	9,33	01/08/2019
75	Ceará	Coreaú	MARTINÓPOLE	MARTINÓPOLE	23,20	21,13	91,08	01/08/2019
76	Ceará	Litoral	MUNDAÚ	URUBURETAMA	21,30	21,28	99,91	01/08/2019
77	Ceará	Salgado	OLHO D'ÁGUA	VÁRZEA ALEGRE	21,00	5,20	24,76	01/08/2019
78	Ceará	Banabuiú	VIEIRÃO	BOA VIAGEM	20,96	SECO	SECO	01/08/2019
79	Ceará	Alto Jaguaribe	MAMOEIRO	ANTONINA DO NORTE	20,68	14,83	71,71	01/08/2019
80	Ceará	Curu	JERIMUM	IRAUCUBA	20,50	0,50	2,44	01/08/2019
81	Ceará	Acaraú	ARREBITA	FORQUILHA	19,60	15,99	81,58	01/08/2019
82	Ceará	Alto Jaguaribe	BENGUÊ	AIUABA	19,56	2,54	12,99	01/08/2019
83	Ceará	Alto Jaguaribe	RIVALDO DE CARVALHO	CATARINA	19,52	0,27	1,38	01/08/2019
84	Ceará	Litoral	SÃO PEDRO TIMBAÚBA	MIRAÍMA	19,25	14,70	76,36	01/08/2019
85	Ceará	Alto Jaguaribe	FAÉ	QUIXELÔ	19,00	SECO	SECO	01/08/2019
86	Ceará	Banabuiú	TRAPIÁ II	PEDRA BRANCA	18,19	0,87	4,78	01/08/2019
87	Ceará	Coreaú	DIAMANTINO II	MARCO	18,04	16,42	91,02	01/08/2019
88	Ceará	Alto Jaguaribe	BROCO	TAUÁ	17,50	SECO	SECO	01/08/2019
89	Ceará	Médio Jaguaribe	JENIPEPEIRO	DEP. IRAPUAN PINHEIRO	17,00	2,32	13,65	29/07/2019
90	Ceará	Alto Jaguaribe	TRICI	TAUÁ	16,50	6,08	36,85	01/08/2019
91	Ceará	Litoral	POÇO VERDE	ITAPIPOCA	13,65	12,06	88,35	01/08/2019
92	Ceará	Acaraú	CARMINA	CATUNDA	13,63	1,60	11,74	01/08/2019
93	Ceará	Coreaú	DIAMANTE	COREAÚ	13,20	9,13	69,17	01/08/2019
94	Ceará	Médio Jaguaribe	CANAFÍSTULA	IRACEMA	13,11	2,39	18,23	01/08/2019
95	Ceará	Coreaú	VÁRZEA DA VOLTA	MORAÚJO	12,50	11,74	93,92	01/08/2019
96	Ceará	Acaraú	FARIAS DE SOUSA	NOVA RUSSAS	12,23	4,93	40,31	01/08/2019
97	Ceará	Banabuiú	CURRAL VELHO	MORADA NOVA	12,17	8,50	69,84	01/08/2019
98	Ceará	Banabuiú	MONSENHOR TABOSA	MONSENHOR TABOSA	12,10	SECO	SECO	01/08/2019
99	Ceará	Metropolitana	CAUHIPE	CAUCAIA	12,00	11,24	93,67	01/08/2019
100	Ceará	Metropolitana	AMANARY	MARANGUAPE	11,01	6,22	56,49	01/08/2019
101	Ceará	Médio Jaguaribe	EMA	IRACEMA	10,39	0,61	5,87	01/08/2019
102	Ceará	Curu	SÃO MATEUS	CANINDÉ	10,33	0,62	6,00	01/08/2019
103	Ceará	Metropolitana	MACACOS	IBARETAMA	10,32	4,20	40,70	01/08/2019
104	Ceará	Parnaíba	SUCESSO	TAMBORIL	10,00	5,92	59,20	01/08/2019
105	Ceará	Acaraú	SÃO VICENTE	SANTANA DO ACARAÚ	9,84	9,40	95,53	01/08/2019
106	Ceará	Metropolitana	MARANGUAPINHO	MARANGUAPE	9,35	8,54	91,34	01/08/2019
107	Ceará	Metropolitana	PESQUEIRO	CAPISTRANO	9,03	3,28	36,32	01/08/2019
108	Ceará	Alto Jaguaribe	PARAMBU	PARAMBU	8,53	SECO	SECO	01/08/2019
109	Ceará	Litoral	SANTA MARIA DE ARACATI	SOBRAL	8,20	1,52	18,54	01/08/2019
110	Ceará	Parnaíba	SÃO JOSÉ III	IPAPORANGA	7,96	5,68	71,36	01/08/2019
111	Ceará	Banabuiú	SÃO JOSÉ I	BOA VIAGEM	7,67	SEM INFORMAÇÃO	SEM INFORMAÇÃO	-
112	Ceará	Litoral	PATOS	SOBRAL	7,55	7,00	92,72	01/08/2019
113	Ceará	Médio Jaguaribe	POTIRETAMA	POTIRETAMA	6,33	SECO	SECO	01/08/2019
114	Ceará	Metropolitana	ITAPEBUSSU	MARANGUAPE	6,30	6,00	95,24	01/08/2019
115	Ceará	Acaraú	JATOBÁ II	IPUEIRAS	6,24	5,86	93,91	01/08/2019
116	Ceará	Curu	SALÃO	CANINDÉ	6,04	SECO	SECO	01/08/2019
117	Ceará	Acaraú	BONITO	IPÚ	6,00	3,18	53,00	01/08/2019
118	Ceará	Banabuiú	CAPITÃO MOR	PEDRA BRANCA	6,00	0,41	6,83	01/08/2019
119	Ceará	Médio Jaguaribe	SANTA MARIA	ERERÉ	5,87	0,32	5,45	01/08/2019
120	Ceará	Coreaú	TRAPIÁ III	COREAÚ	5,51	4,90	88,93	08/08/2019
121	Ceará	Médio Jaguaribe	ADAUTO BEZERRA	PEREIRO	5,25	SECO	SECO	01/08/2019
122	Ceará	Coreaú	PREMUOCA	URUOCA	5,20	4,76	91,54	01/08/2019
123	Ceará	Médio Jaguaribe	NOVA FLORESTA	JAGUARIBE	5,19	0,14	2,70	01/08/2019
124	Ceará	Curu	DESTERRO	CARIDADE	5,01	1,87	37,33	01/08/2019
125	Ceará	Acaraú	SOBRAL	SOBRAL	4,68	4,17	89,10	01/08/2019
126	Ceará	Parnaíba	CUPIM	INDEPENDÊNCIA	4,55	0,35	7,69	01/08/2019
127	Ceará	Alto Jaguaribe	QUINCOÉ	ACOPIARA	4,33	0,11	2,54	01/08/2019
128	Ceará	Curu	Itapajé	ITAPAGÉ	4,24	CHEIO	CHEIO	01/08/2019
129	Ceará	Litoral	GERARDO ATIMBONE	SOBRAL	4,00	2,12	53,00	01/08/2019
130	Ceará	Litoral	QUANDÚ	ITAPIPOCA	4,00	3,36	84,00	01/08/2019
131	Ceará	Alto Jaguaribe	MONTE BELO	ARARIPE	3,96	1,32	33,30	01/08/2019
132	Ceará	Médio Jaguaribe	TIGRE	OLONÓPOLE	3,51	0,55	15,67	01/08/2019



ITEM	ESTADO	BACIA	RESERVATÓRIO	MUNICÍPIO	CAPACIDADE (hm³)	VOLUME (hm³)	VOLUME (%)	DATA DA INFORMAÇÃO
133	Ceará	Acaraú	JENIPAPO	MERUOCA	3,50	CHEIO	CHEIO	01/08/2019
134	Ceará	Alto Jaguaribe	FORQUILHA II	TAUÁ	3,40	0,23	6,76	29/07/2019
135	Ceará	Parnaíba	COLINA	QUITERIANÓPOLIS	3,25	CHEIO	CHEIO	01/08/2019
136	Ceará	Curu	SÃO DOMINGOS	CARIDADE	3,20	1,33	41,56	01/08/2019
137	Ceará	Médio Jaguaribe	MADEIRO	PEREIRO	2,81	SECO	SECO	01/08/2019
138	Ceará	Salgado	TATAJUBA	ICÓ	2,72	0,96	35,29	01/08/2019
139	Ceará	Metropolitana	PENEDO	MARANGUAPE	2,41	2,16	89,63	01/08/2019
140	Ceará	Salgado	GOMES	MAURITI	2,39	2,17	90,79	01/08/2019
141	Ceará	Salgado	SÃO DOMINGOS II	CARIRIAÇU	2,25	0,34	15,11	01/08/2019
142	Ceará	Salgado	JUNCO	GRANJEIRO	2,03	0,18	8,87	01/08/2019
143	Ceará	Alto Jaguaribe	VALÉRIO	ALTANEIRA	2,02	1,70	84,16	01/08/2019
144	Ceará	Alto Jaguaribe	PAU PRETO	POTENGI	1,81	1,51	83,43	01/08/2019
145	Ceará	Alto Jaguaribe	DO CORONEL	ANTONINA DO NORTE	1,77	1,39	78,53	01/08/2019
146	Ceará	Alto Jaguaribe	FACUNDO	PARAMBU	1,75	0,48	27,43	01/08/2019
147	Ceará	Sertões de Crateús	BARRAGEM DO BATALHÃO	CRATEÚS	1,53	1,36	88,89	01/08/2019
148	Ceará	Alto Jaguaribe	CALDEIRÕES	SABOEIRO	1,13	0,95	84,07	01/08/2019
149	Ceará	Banabuiú	JATOBÁ	MILHÃ	1,07	0,26	24,30	01/08/2019
150	Ceará	Metropolitana	TIJUQUINHA	BATURITÉ	0,97	0,39	40,21	01/08/2019
151	Ceará	Médio Jaguaribe	SANTO ANTÔNIO	IRACEMA	0,83	0,09	10,84	01/08/2019

Volume do reservatório equivalente do Ceará

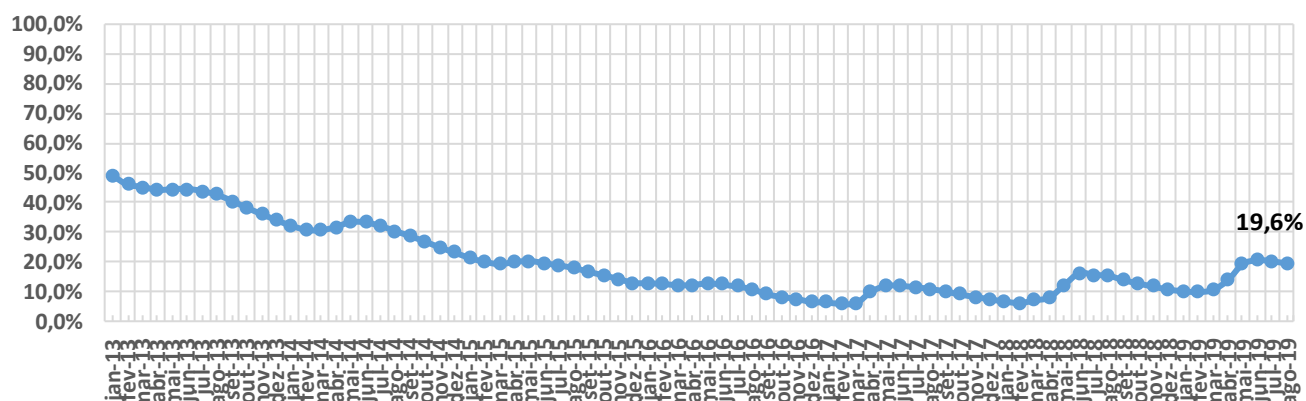



ITEM	ESTADO	BACIA	RESERVATÓRIO	MUNICÍPIO	CAPACIDADE (hm³)	VOLUME (hm³)	VOLUME (%)	DATA DA INFORMAÇÃO
1	MARANHÃO	GRAJAÚ/MEARIM	FLORES	JOSELÂNDIA	1014,00	659,10	65,00	17/06/2019

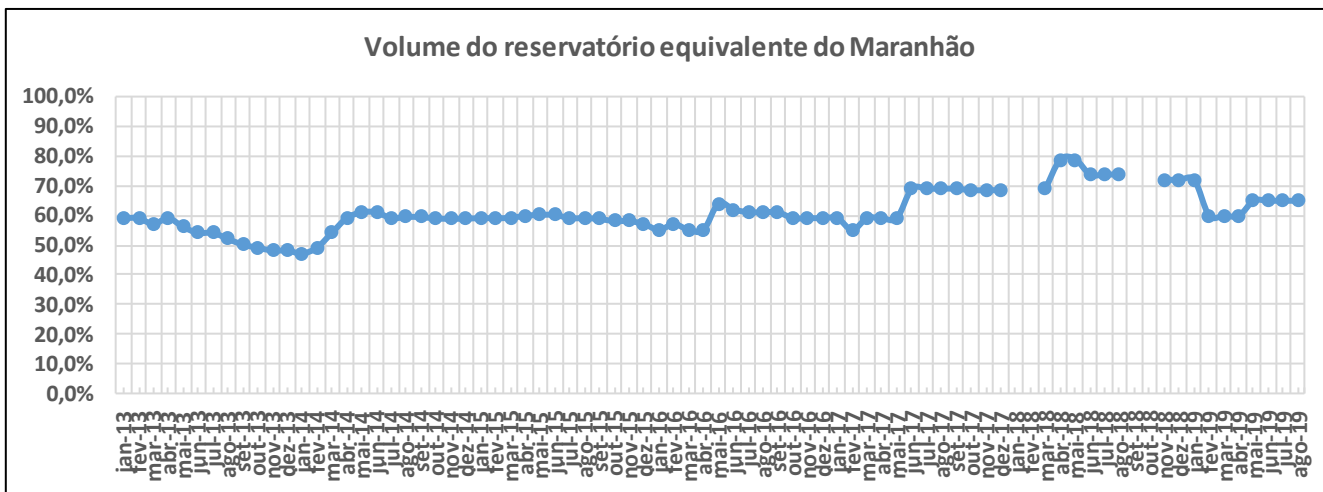

ITEM	ESTADO	BACIA	RESERVATÓRIO	MUNICÍPIO	CAPACIDADE (hm³)	VOLUME (hm³)	VOLUME (%)	DATA DA INFORMAÇÃO
1	PARAÍBA	PIANCÓ	CUREMA	COREMAS	744,14	115,84	15,57	01/08/2019
2	PARAÍBA	PIANCÓ	MÃE D'ÁGUA	COREMAS	545,02	52,91	9,71	01/08/2019
3	PARAÍBA	ALTO PARAÍBA	EPITÁCIO PESSOA	BOQUEIRÃO	466,53	109,07	23,38	01/08/2019
4	PARAÍBA	ALTO PIRANHAS	ENGENHEIRO ÁVIDOS	CAJAZEIRAS	293,62	60,26	20,52	01/08/2019
5	PARAÍBA	MÉDIO PARAÍBA	ACAUÃ	ITATUBA	253,00	21,43	8,47	01/08/2019
6	PARAÍBA	PIANCÓ	SACO	NOVA OLINDA	97,49	SEM INFORMAÇÃO	SEM INFORMAÇÃO	-
7	PARAÍBA	PEIXE	LAGOA DO ARROZ	CAJAZEIRAS	80,39	12,03	14,96	01/08/2019
8	PARAÍBA	PIANCÓ	CACHOEIRA DOS CEGOS	CANTINGUEIRA	71,89	34,65	48,20	01/08/2019
9	PARAÍBA	PIANCÓ	JENIPEPEIRO (BUIU)	OLHO D'AGUA	70,76	9,72	13,74	20/09/2019
10	PARAÍBA	ALTO PARAÍBA	CORDEIRO	CONGO	69,97	8,82	12,61	01/08/2019
11	PARAÍBA	MAMANGUAPE	ARAÇAGI	ARAÇAGI	63,29	CHEIO	CHEIO	01/08/2019
12	PARAÍBA	GRAMAME-MAMUABA	GRAMAME-MAMUABA	CONDE	56,94	CHEIO	CHEIO	01/08/2019
13	PARAÍBA	ESPINHARAS	CAPOEIRA	SANTA TEREZINHA	53,45	15,86	29,67	01/08/2019
14	PARAÍBA	ALTO PARAÍBA	CAMALAU	CAMALAU	48,11	3,18	6,61	01/08/2019
15	PARAÍBA	ALTO PARAÍBA	SUMÉ	SUMÉ	44,86	2,42	5,39	01/08/2019
16	PARAÍBA	ALTO PIRANHAS	SÃO GONÇALO	SOUSA	40,58	19,76	48,69	01/08/2019
17	PARAÍBA	MÉDIO PIRANHAS	BAIÃO	SÃO J. DO BREJO DA CRUZ	39,23	15,61	39,79	01/08/2019
18	PARAÍBA	PIANCÓ	BRUSCAS	CURRAL VELHO	38,21	CHEIO	CHEIO	31/07/2019
19	PARAÍBA	PEIXE	CAPIVARA	UIRAUNA	37,55	0,84	2,24	30/07/2019
20	PARAÍBA	MÉDIO PIRANHAS	ENGENHEIRO ARCOVERDE	CONDADO	36,83	9,05	24,57	01/08/2019
21	PARAÍBA	PIANCÓ	CONDADO	CONCEIÇÃO	35,02	10,45	29,84	29/07/2019
22	PARAÍBA	MÉDIO PIRANHAS	CARNEIRO	JERICÓ	31,29	8,72	27,87	01/08/2019
23	PARAÍBA	ALTO PARAÍBA	POÇÕES	MONTEIRO	29,86	1,79	5,99	31/07/2019
24	PARAÍBA	PIANCÓ	SANTA INÊS	SANTA INÊS	29,68	10,45	35,20	01/08/2019
25	PARAÍBA	TAPEROÁ	SOLEDADE	SOLEDADE	27,06	0,82	3,03	01/08/2019
26	PARAÍBA	MÉDIO PIRANHAS	TAPERA	BELÉM DO BREJO DA CRUZ	26,42	2,21	8,36	31/07/2019
27	PARAÍBA	ESPINHARAS	FARINHA	PATOS	25,74	21,72	84,38	01/08/2019
28	PARAÍBA	PIANCÓ	PIRANHAS	IBIARA	25,70	CHEIO	CHEIO	01/08/2019
29	PARAÍBA	TAPEROÁ	MUCUTÚ	JUAZERINHO	25,37	SECO	SECO	12/07/2019
30	PARAÍBA	ALTO PARAÍBA	SANTO ANTÔNIO	SÃO SEB. UMBUZEIRO	24,42	CHEIO	CHEIO	31/07/2019
31	PARAÍBA	MÉDIO PARAÍBA	JOSÉ RODRIGUES	CAMPINA GRANDE	22,33	4,23	18,94	01/08/2019
32	PARAÍBA	SERIDÓ	VÁRZEA GRANDE	PICUÍ	21,53	SEM INFORMAÇÃO	SEM INFORMAÇÃO	-
33	PARAÍBA	MÉDIO PIRANHAS	RIACHO DOS CAVALOS	RIACHO CAVALOS	17,70	3,35	18,93	01/08/2019
34	PARAÍBA	ALTO PIRANHAS	BARTOLOMEU I	BONITO DE SANTA FÉ	17,57	9,95	56,63	03/08/2019
35	PARAÍBA	ESPINHARAS	JATOBÁ I	PATOS	17,52	6,37	36,36	01/08/2019
36	PARAÍBA	MÉDIO PIRANHAS	ESCONDIDO	BELÉM DO BREJO DO CRUZ	16,58	5,44	32,81	01/08/2019
37	PARAÍBA	SERIDÓ	SÃO MAMEDE	SÃO MAMEDE	15,79	1,52	9,63	01/08/2019
38	PARAÍBA	PIANCÓ	QUEIMADAS	SANTANA GARROTES	15,63	CHEIO	CHEIO	01/08/2019
39	PARAÍBA	PIANCÓ	TIMBAÚBA	JURU	15,44	CHEIO	CHEIO	01/08/2019
40	PARAÍBA	TAPEROÁ	TAPEROÁ II (Manoel Marcionilo)	TAPEROÁ	15,15	11,37	75,05	01/08/2019
41	PARAÍBA	PIANCÓ	BOM JESUS II	ÁGUA BRANCA	14,17	SEM INFORMAÇÃO	SEM INFORMAÇÃO	-
42	PARAÍBA	TAPEROÁ	SERRA BRANCA II	SERRA BRANCA	14,04	0,45	3,21	01/08/2019
43	PARAÍBA	BAIXO PARAÍBA	SÃO SALVADOR	SAPÉ	12,66	CHEIO	CHEIO	01/08/2019
44	PARAÍBA	JACU	BOQUEIRÃO DO CAIS	CUITÉ	12,37	2,01	16,25	01/08/2019
45	PARAÍBA	SERIDÓ	SANTA LUZIA	SANTA LUZIA	11,96	2,76	23,08	01/08/2019
46	PARAÍBA	PIANCÓ	SERRA VERMELHA I	CONCEIÇÃO	11,80	2,12	17,97	30/07/2019
47	PARAÍBA	PIANCÓ	CACHOEIRA DOS ALVES	ITAPORANGA	10,61	9,68	91,23	01/08/2019
48	PARAÍBA	PIANCÓ	CATOLÉ I	MANAÍRA	10,50	CHEIO	CHEIO	06/08/2019
49	PARAÍBA	CURIMATAÚ	CACIMBA DE VÁRZEA	CACIMBA DE DENTRO	9,26	SEM INFORMAÇÃO	SEM INFORMAÇÃO	-
50	PARAÍBA	PIANCÓ	VAZANTE	DIAMANTE	9,09	CHEIO	CHEIO	01/08/2019
51	PARAÍBA	PIANCÓ	TAVARES II	TAVARES	9,00	SEM INFORMAÇÃO	SEM INFORMAÇÃO	-
52	PARAÍBA	PIANCÓ	POÇO REDONDO	SANTANA DE MANGUEIRA	8,93	SEM INFORMAÇÃO	SEM INFORMAÇÃO	-
53	PARAÍBA	MAMANGUAPE	TAUÁ	CUITEGI	8,57	7,25	84,60	01/08/2019
54	PARAÍBA	ALTO PARAÍBA	SÃO PAULO	PRATA	8,46	CHEIO	CHEIO	01/08/2019
55	PARAÍBA	CURIMATAÚ	POLEIROS	BARRA DE S. ROSA	7,93	0,45	5,67	01/08/2019
56	PARAÍBA	PEIXE	PILÕES	SÃO JOÃO R. PEIXE	7,89	2,78	35,23	01/08/2019
57	PARAÍBA	ALTO PARAÍBA	SÃO DOMINGOS	SÃO DOMINGOS CARIRI	7,76	1,21	15,59	01/08/2019
58	PARAÍBA	MÉDIO PARAÍBA	RIACHO SANTO ANTÔNIO	BOQUEIRÃO (R. STO. ANT.)	6,83	0,26	3,81	02/08/2019
59	PARAÍBA	ALTO PARAÍBA	POCINHOS	MONTEIRO	6,79	0,22	3,24	31/07/2019
60	PARAÍBA	TAPEROÁ	LAGOA DO MEIO	TAPEROÁ	6,65	3,46	52,03	01/08/2019
61	PARAÍBA	ALTO PARAÍBA	CAMPOS	CARAUBAS	6,59	2,17	32,93	01/08/2019
63	PARAÍBA	ESPINHARAS	RIACHO DAS MOÇAS	TEIXEIRA	6,41	1,00	15,60	30/05/2019
64	PARAÍBA	PIANCÓ	VIDEO	CONCEIÇÃO	6,04	4,62	76,49	01/08/2019
65	PARAÍBA	CURIMATAÚ	CURIMATAÚ	BARRA DE SANTA ROSA	5,99	1,49	24,87	07/08/2019
66	PARAÍBA	TAPEROÁ	OLIVEDOS	OLIVEDOS	5,88	SECO	SECO	07/09/2019
67	PARAÍBA	PIANCÓ	JATOBÁ II	PRINCESA ISABEL	5,77	0,49	8,50	30/07/2019

ITEM	ESTADO	BACIA	RESERVATÓRIO	MUNICÍPIO	CAPACIDADE (hm³)	VOLUME (hm³)	VOLUME (%)	DATA DA INFORMAÇÃO
67	PARAÍBA	ALTO PARAÍBA	SERROTE	MONTEIRO	5,71	SECO	SECO	31/07/2019
68	PARAÍBA	PEIXE	PARAÍSO (LUIZ OLIVEIRA)	SÃO FRANCISCO	5,34	CHEIO	CHEIO	01/08/2019
69	PARAÍBA	ESPINHARAS	SÃO FRANCISCO II	TEIXEIRA	4,92	0,80	16,26	05/08/2019
70	PARAÍBA	MAMANGUAPE	PIRPIRITUBA	PIRPIRITUBA	4,67	0,87	18,63	01/08/2019
71	PARAÍBA	TAPEROÁ	JEREMIAS	DESTERRO	4,66	2,18	46,78	01/08/2019
72	PARAÍBA	ALTO PARAÍBA	BICHINHO	BARRA DE S. MIGUEL	4,57	1,86	40,70	01/08/2019
73	PARAÍBA	PIANCÓ	COCHOS	IGARACY	4,20	1,02	24,29	01/08/2019
74	PARAÍBA	MAMANGUAPE	CANAFÍSTULA II	BORBOREMA	4,10	0,77	18,78	31/07/2019
75	PARAÍBA	MAMANGUAPE	CRUZ DOS POCINHOS	POCINHOS	3,92	SEM INFORMAÇÃO	SEM INFORMAÇÃO	-
76	PARAÍBA	MAMANGUAPE	VACA BRAVA	AREIA	3,78	0,39	10,32	01/08/2019
77	PARAÍBA	TAPEROÁ	GURJÃO	GURJÃO	3,68	0,58	15,76	01/08/2019
78	PARAÍBA	PEIXE	ARROJADO	UIRAUNA	3,60	SECO	SECO	31/07/2019
79	PARAÍBA	PIANCÓ	FRUTUOSO II	AGUIAR	3,52	0,62	17,61	02/08/2019
80	PARAÍBA	ALTO PIRANHAS	SÃO JOSÉ I	SÃO JOSÉ DE PIRANHAS	3,05	2,30	75,41	01/08/2019
81	PARAÍBA	MAMANGUAPE	SINDÔ RIBEIRO	MASSARANDUBA	3,02	CHEIO	CHEIO	31/07/2019
82	PARAÍBA	MÉDIO PIRANHAS	SANTA ROSA	BREJO DO CRUZ	2,84	1,12	39,44	31/07/2019
83	PARAÍBA	PEIXE	CHUPADOURO I	SÃO JOÃO RIO PEIXE	2,76	0,23	8,33	31/05/2019
84	PARAÍBA	SERIDÓ	CARAIBEIRAS	PICUÍ	2,71	SECO	SECO	01/08/2019
85	PARAÍBA	TAPEROÁ	LIVRAMENTO (RUSSOS)	LIVRAMENTO	2,43	0,75	30,86	30/07/2019
86	PARAÍBA	BAIXO PARAÍBA	MARÉS	JOÃO PESSOA	2,14	2,12	99,07	01/08/2019
87	PARAÍBA	TAPEROÁ	NAMORADO	SÃO JOÃO DO CARIRI	2,12	0,48	22,64	01/08/2019
88	PARAÍBA	TAPEROÁ	SERRA BRANCA I	SERRA BRANCA	2,12	0,57	26,89	01/08/2019
89	PARAÍBA	SERIDÓ	FELISMINA DE QUEIROZ	SERIDÓ	2,06	SECO	SECO	01/08/2019
90	PARAÍBA	PIANCÓ	EMAS	EMAS	2,01	1,57	78,11	01/08/2019
91	PARAÍBA	BAIXO PARAÍBA	CHÁ DOS PEREIRAS	INGÁ	1,97	0,45	22,84	02/08/2019
92	PARAÍBA	ESPINHARAS	SABONETE	TEIXEIRA	1,95	CHEIO	CHEIO	19/06/2019
93	PARAÍBA	ALTO PIRANHAS	JENIPEPEIRO	SÃO JOSÉ L.TAPADA	1,95	CHEIO	CHEIO	01/08/2019
94	PARAÍBA	PIANCÓ	ALBINO	IMACULADA	1,83	CHEIO	CHEIO	02/08/2019
95	PARAÍBA	ALTO PARAÍBA	OURO VELHO	OURO VELHO	1,68	SECO	SECO	01/08/2019
96	PARAÍBA	MÉDIO PARAÍBA	GAVIÃO	FAGUNDES	1,45	0,36	24,83	01/08/2019
97	PARAÍBA	PIANCÓ	GLÓRIA	JURU	1,35	CHEIO	CHEIO	01/08/2019
98	PARAÍBA	ALTO PARAÍBA	SÃO JOSÉ II	MONTEIRO	1,31	1,28	97,71	31/07/2019
99	PARAÍBA	ALTO PARAÍBA	PRATA II	PRATA	1,31	SECO	SECO	01/08/2019
100	PARAÍBA	ESPINHARAS	BASTIANA	TEIXEIRA	1,27	0,27	21,26	01/08/2019
101	PARAÍBA	PIANCÓ	RIACHO VERDE	BOA VENTURA	1,26	SEM INFORMAÇÃO	SEM INFORMAÇÃO	-
102	PARAÍBA	MAMANGUAPE	LAGOA DO MATIAS	BANANEIRAS	1,24	1,23	99,19	31/07/2019
103	PARAÍBA	SERIDÓ	VÁRZEA	VÁRZEA	1,13	0,10	8,85	01/08/2019
104	PARAÍBA	CURIMATAÚ	ALGODÃO	ALGODÃO DE JANDAÍRA	1,03	SECO	SECO	02/08/2019
105	PARAÍBA	TAPEROÁ	SÃO JOSÉ III	SÃO JOSÉ DOS CORDEIROS	0,96	0,54	56,25	01/08/2019
106	PARAÍBA	BAIXO PARAÍBA	OLHO D'ÁGUA	MARI	0,87	CHEIO	CHEIO	01/08/2019
107	PARAÍBA	MÉDIO PARAÍBA	MILHÃ (E. GONÇALVES)	PUXINANÃ	0,80	SECO	SECO	31/07/2019
108	PARAÍBA	MAMANGUAPE	BREJINHO	JUAREZ TÁVORA	0,79	SEM INFORMAÇÃO	SEM INFORMAÇÃO	-
109	PARAÍBA	PIANCÓ	NOVO II	TAVARES	0,71	CHEIO	CHEIO	01/08/2019
110	PARAÍBA	MAMANGUAPE	COVÃO	AREIAL	0,67	SEM INFORMAÇÃO	SEM INFORMAÇÃO	-
111	PARAÍBA	MAMANGUAPE	CHUPADOURO II	SERRA REDONDA	0,63	0,15	23,81	31/07/2019
112	PARAÍBA	MAMANGUAPE	MASSARANDUBA	MASSARANDUBA	0,60	0,13	21,67	01/08/2019
113	PARAÍBA	SERIDÓ	SÃO JOSÉ IV	SÃO JOSÉ DO SABUGI	0,55	0,15	27,27	01/08/2019
114	PARAÍBA	PEIXE	GAMELA	TRIUNFO	0,47	0,02	4,26	01/08/2019
115	PARAÍBA	MAMANGUAPE	JANGADA	MAMANGUAPE	0,47	CHEIO	CHEIO	01/08/2019
116	PARAÍBA	MAMANGUAPE	EMÍDIO	MONTADAS	0,46	SECO	SECO	30/07/2019
117	PARAÍBA	MAMANGUAPE	SÃO SEBASTIÃO	SÃO SEB.LAGOA ROÇA	0,45	0,15	33,33	31/07/2019
118	PARAÍBA	CAMARATUBA	DUAS ESTRADAS	DUAS ESTRADAS	0,41	0,20	48,78	31/07/2019
119	PARAÍBA	ALTO PIRANHAS	BOM JESUS	CARRAPATEIRA	0,34	SEM INFORMAÇÃO	SEM INFORMAÇÃO	-
120	PARAÍBA	PEIXE	CACHOEIRA DA VACA	CACHOEIRA DOS ÍNDIOS	0,34	0,27	79,41	01/08/2019
121	PARAÍBA	PIANCÓ	CAFUNDÓ	SERRA GRANDE	0,31	0,27	87,10	01/08/2019
122	PARAÍBA	CAMARATUBA	SUSPIRO	SERRA DA RAIZ	0,28	0,27	96,43	26/07/2019
123	PARAÍBA	PIANCÓ	PIMENTA	SÃO JOSÉ CAIANA	0,26	0,23	88,46	31/07/2019

**Volume do reservatório equivalente da Paraíba**

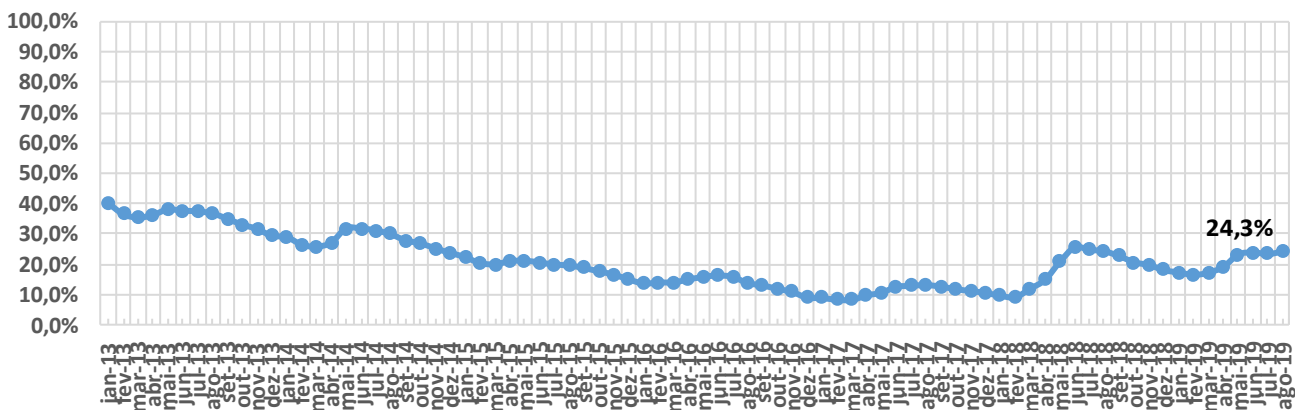



ITEM	ESTADO	BACIA	RESERVATÓRIO	MUNICÍPIO	CAPACIDADE (hm³)	VOLUME (hm³)	VOLUME (%)	DATA DA INFORMAÇÃO
1	PERNAMBUCO	MOXOTÓ	ENGENHEIRO FRANCISCO SABOIA	IBIMIRIM	504,00	41,48	8,23	01/08/2019
2	PERNAMBUCO	BRÍGIDA	ENTREMONTES	PARNAMIRIM	339,33	16,34	4,82	01/08/2019
3	PERNAMBUCO	CAPIBARIBE	JUCAZINHO	SURUBIM/CUMARU	327,00	5,26	1,61	01/08/2019
4	PERNAMBUCO	PAJEÚ	SERRINHA II	SERRA TALHADA	311,08	75,51	24,27	01/08/2019
5	PERNAMBUCO	CAPIBARIBE	CARPINA	CARPINA	270,00	40,91	15,15	01/08/2019
6	PERNAMBUCO	BRÍGIDA	CHAPÉU	PARNAMIRIM	188,00	27,38	14,56	01/08/2019
7	PERNAMBUCO	GARÇAS	SACO II	STA. MARIA DA BOA VISTA	123,52	SEM INFORMAÇÃO	SEM INFORMAÇÃO	-
8	PERNAMBUCO	CAPIBARIBE	TAPACURÁ	SÃO LOURENÇO DA MATA	94,20	45,38	48,17	01/08/2019
9	PERNAMBUCO	PAJEÚ	BARRA DO JUÁ	FLORESTA	71,47	24,70	34,56	01/08/2019
10	PERNAMBUCO	GL-2	PIRAPAMA	CABO	60,88	CHEIO	CHEIO	01/08/2019
11	PERNAMBUCO	BRÍGIDA	ALGODÕES	OURICURI	54,48	SEM INFORMAÇÃO	SEM INFORMAÇÃO	-
12	PERNAMBUCO	CAPIBARIBE	GOITÁ	GLÓRIA DO GOITA	52,54	17,93	34,13	02/08/2019
13	PERNAMBUCO	UNA	PRATA	BONITO	42,15	29,61	70,25	01/08/2019
14	PERNAMBUCO	PAJEÚ	ROSÁRIO	IGUARACI/INAGAZEIRA	34,99	8,02	22,92	12/07/2019
15	PERNAMBUCO	IPOJUCA	PÃO DE AÇÚCAR	PESQUEIRA	34,23	SEM INFORMAÇÃO	SEM INFORMAÇÃO	-
16	PERNAMBUCO	BRÍGIDA	CACHIMBO	PARNAMIRIM	31,21	2,34	7,50	01/08/2019
17	PERNAMBUCO	IPOJUCA	BELO JARDIM (IPOJUCA)	BELO JARDIM	30,74	SEM INFORMAÇÃO	SEM INFORMAÇÃO	-
18	PERNAMBUCO	CAPIBARIBE	POÇO FUNDO	STA C. DO CAPIBARIBE	27,75	2,10	7,57	01/08/2019
19	PERNAMBUCO	BRÍGIDA	ENGENHEIRO CAMACHO (TAMBORIL II)	OURICURI	27,67	4,97	17,96	01/08/2019
20	PERNAMBUCO	GL-1	BOTAFOGO	IGARASSU	27,60	8,38	30,36	26/06/2019
21	PERNAMBUCO	GL-2	DUAS UNAS	JABOATÃO	24,20	24,12	99,67	31/07/2019
22	PERNAMBUCO	BRÍGIDA	LOPES II	BODOCÓ	23,94	19,25	80,41	01/08/2019
23	PERNAMBUCO	BRÍGIDA	LAGOA DO BARRO	ARARIPINA	22,95	3,25	14,16	01/08/2019
24	PERNAMBUCO	TERRA NOVA	NILO COELHO	TERRA NOVA	22,71	8,49	37,38	01/08/2019
25	PERNAMBUCO	MOXOTÓ	MARRECAS / CUSTÓDIA	CUSTÓDIA	21,62	2,76	12,77	01/08/2019
26	PERNAMBUCO	PAJEÚ	CACHOEIRA II	SERRA TALHADA	21,03	10,88	51,74	01/08/2019
27	PERNAMBUCO	PAJEÚ	BROTAS	AFOGADOS DA INGAZEIRA	19,64	17,31	88,14	01/08/2019
28	PERNAMBUCO	MUNDAÚ	MUNDAU II (CAJUEIRO)	GARANHUNS	19,28	17,86	92,63	01/08/2019
29	PERNAMBUCO	GOIANA	GUARAREMA	ALIANÇA	18,00	12,35	68,59	10/06/2019
30	PERNAMBUCO	IPOJUCA	ENGENHEIRO SEVERINO GUERRA (BITURY)	BELO JARDIM	17,78	1,67	9,39	01/08/2019
31	PERNAMBUCO	GOIANA	SIRIJI	VICÊNCIA	17,26	17,20	99,64	25/06/2019
32	PERNAMBUCO	IPANEMA	ARCOVERDE	PEDRA	16,80	1,71	10,18	22/07/2019
33	PERNAMBUCO	TERRA NOVA	BOA VISTA	SALGUEIRO	16,45	1,09	6,63	01/08/2019
34	PERNAMBUCO	PAJEÚ	JAZIGO	SERRA TALHADA	15,54	13,35	85,91	28/08/2019
35	PERNAMBUCO	TERRA NOVA	SALGUEIRO	SALGUEIRO	14,70	11,57	78,71	31/07/2019
36	PERNAMBUCO	PAJEÚ	ARRODEIO	SÃO JOSÉ DO BELMONTE	14,52	1,66	11,43	01/08/2019
37	PERNAMBUCO	TERRA NOVA	ABÓBORAS	PARNAMIRIM	14,35	0,28	1,95	31/07/2019
38	PERNAMBUCO	CAPIBARIBE	ENGENHEIRO GERCINO PONTES (TABOACS)	CARUARU	13,60	0,21	1,54	31/07/2019
39	PERNAMBUCO	CAPIBARIBE	CURSAÍ	PAUDALHO	13,00	CHEIO	CHEIO	01/08/2019
40	PERNAMBUCO	UNA	PAU FERRO	QUIPABA	12,18	CHEIO	CHEIO	01/08/2019
41	PERNAMBUCO	PONTAL	VIRA BEIJU	PETROLINA	11,80	SEM INFORMAÇÃO	SEM INFORMAÇÃO	-
42	PERNAMBUCO	CAPIBARIBE	VÁRZEA DO UNA	SÃO LOURENÇO DA MATA	11,57	6,71	57,98	26/06/2019
43	PERNAMBUCO	GL-2	UTINGA	IPOJUCA	10,43	4,54	43,57	02/06/2019
44	PERNAMBUCO	BRÍGIDA	CAIÇARA	PARNAMIRIM	8,71	0,21	2,41	19/08/2019
45	PERNAMBUCO	MUNDAÚ	INHUMAS	PALMEIRINA	7,87	CHEIO	CHEIO	01/08/2019
46	PERNAMBUCO	PAJEÚ	SÃO JOSÉ II	SÃO JOSÉ DO EGITO	7,15	6,55	91,61	01/08/2019
47	PERNAMBUCO	GOIANA	PALMEIRINHA	BOM JARDIM	6,50	1,32	20,37	25/06/2019
48	PERNAMBUCO	GOIANA	TIUMA	TIMBAUBA	6,11	CHEIO	CHEIO	01/08/2019
49	PERNAMBUCO	MOXOTÓ	CACHOEIRA I	SERTÂNIA	5,95	0,46	7,73	01/08/2019
50	PERNAMBUCO	BRÍGIDA	PARNAMIRIM	PARNAMIRIM	5,72	0,14	2,45	01/08/2019
51	PERNAMBUCO	IPANEMA	INGAZEIRA	VENTUROSA	4,80	2,26	47,08	01/08/2019
52	PERNAMBUCO	PONTAL	CRUZ DE SALINA	PETROLINA	4,02	SEM INFORMAÇÃO	SEM INFORMAÇÃO	-
53	PERNAMBUCO	TERRA NOVA	POÇO GRANDE	SERRITA	3,92	CHEIO	CHEIO	25/06/2019
54	PERNAMBUCO	IPANEMA	IPANEMINHA	PESQUEIRA	3,90	SEM INFORMAÇÃO	SEM INFORMAÇÃO	-
55	PERNAMBUCO	UNA	GURJÃO	CAPOEIRAS	3,85	1,96	50,91	01/08/2019
56	PERNAMBUCO	BRÍGIDA	ARARIPINA (BAIXIO)	ARARIPINA	3,70	SECO	SECO	01/08/2019
57	PERNAMBUCO	TERRA NOVA	JUA	MIRANDIBA	3,50	SEM INFORMAÇÃO	SEM INFORMAÇÃO	-
58	PERNAMBUCO	PAJEÚ	CHINELO	CARNAÍBA	3,45	0,17	4,93	01/08/2019
59	PERNAMBUCO	GL-2	SICUPEMA	CABO	3,20	2,36	73,69	26/06/2019
60	PERNAMBUCO	PAJEÚ	QUEBRA UNHA	FLORESTA	3,19	0,43	13,48	01/08/2019
61	PERNAMBUCO	CAPIBARIBE	OITIS	BREJO DA M. DE DEUS	3,02	SECO	SECO	01/08/2019
62	PERNAMBUCO	PONTAL	PAU BRANCO	AFRÂNIO	3,00	0,10	3,33	15/06/2019
63	PERNAMBUCO	IPANEMA	MORORO	PEDRA	2,93	0,88	30,03	19/07/2019
64	PERNAMBUCO	GL-2	BITA	IPOJUCA	2,77	CHEIO	CHEIO	22/06/2019
65	PERNAMBUCO	CAPIBARIBE	MATEUS VIEIRA	TAQUARITENGA DO NORTE	2,75	0,17	6,18	02/08/2019
66	PERNAMBUCO	MOXOTÓ	BARRA	SERTÂNIA	2,74	0,46	16,79	01/08/2019





ITEM	ESTADO	BACIA	RESERVATÓRIO	MUNICÍPIO	CAPACIDADE (hm³)	VOLUME (hm³)	VOLUME (%)	DATA DA INFORMAÇÃO
67	PERNAMBUCO	MUNDAÚ	CAJARANA	GARANHUNS/CAPOEIRAS	2,59	0,77	29,73	01/08/2019
68	PERNAMBUCO	UNA	POÇO DA AREIA	CAMOCIM DE S. FÉLIX	2,36	1,18	50,00	01/08/2019
69	PERNAMBUCO	BRÍGIDA	SÍTIO DOS MOREIRAS	MOREILANDIA	2,10	1,42	67,62	01/08/2019
70	PERNAMBUCO	PONTAL	PAU FERRO (PETROLINA)	PETROLINA	2,07	SEM INFORMAÇÃO	SEM INFORMAÇÃO	-
71	PERNAMBUCO	IPOJUCA	DUAS SERRAS	POÇÃO	2,03	SEM INFORMAÇÃO	SEM INFORMAÇÃO	-
72	PERNAMBUCO	IPOJUCA	MANUÍNO	BEZERROS	2,02	0,09	4,46	01/08/2019
73	PERNAMBUCO	MUNDAÚ	MUNDAÚ (GARANHUNS)	GARANHUNS	1,97	CHEIO	CHEIO	01/08/2019
74	PERNAMBUCO	BRÍGIDA	BARRINHA	CEDRO	1,96	1,57	80,10	01/08/2019
75	PERNAMBUCO	UNA	BONITINHO	BONITO	1,84	1,65	89,67	31/07/2019
76	PERNAMBUCO	PAJEÚ	BOM SUCESSO	TUPARETAMA	1,74	0,49	28,16	01/08/2019
77	PERNAMBUCO	GARÇAS	CACIMBA	SANTA CRUZ DE MALTA	1,73	1,25	72,25	01/08/2019
78	PERNAMBUCO	PAJEÚ	BOA VISTA	ITAPETIM	1,63	0,44	26,99	01/08/2019
79	PERNAMBUCO	SIRINHAÉM	BREJÃO	SAIRÉ	1,63	SEM INFORMAÇÃO	SEM INFORMAÇÃO	-
80	PERNAMBUCO	BRÍGIDA	BARRIGUDA	ARARIPINA	1,62	0,76	46,91	27/07/2019
81	PERNAMBUCO	TERRA NOVA	BARRA DO CHAPÉU	CABROBÓ	1,60	SECO	SECO	01/08/2019
82	PERNAMBUCO	CAPIBARIBE	MACHADO	BREJO DA M. DE DEUS	1,60	0,32	20,00	08/08/2019
83	PERNAMBUCO	PAJEÚ	MÃE D'ÁGUA	ITAPETIM	1,50	SEM INFORMAÇÃO	SEM INFORMAÇÃO	-
84	PERNAMBUCO	PONTAL	BARRA DA MELANCIA	AFRANIO	1,37	SEM INFORMAÇÃO	SEM INFORMAÇÃO	-
85	PERNAMBUCO	UNA	CAIANINHA	SÃO JOAQUIM DO MONTE	1,36	CHEIO	CHEIO	19/08/2019
86	PERNAMBUCO	IPOJUCA	TAQUARA	CARUARU	1,35	0,79	58,52	01/08/2019
87	PERNAMBUCO	IPANEMA	MULUNGU	BUIQUE	1,28	0,23	17,97	05/07/2019
88	PERNAMBUCO	PAJEÚ	SERRINHA/SERRARIA	BREJINHO	1,26	0,46	36,51	01/08/2019
89	PERNAMBUCO	PONTAL	TERRA NOVA	PETROLINA	1,22	SEM INFORMAÇÃO	SEM INFORMAÇÃO	-
90	PERNAMBUCO	IPOJUCA	Tabocas-Piaça	BELO JARDIM	1,17	CHEIO	CHEIO	01/08/2019
91	PERNAMBUCO	BRÍGIDA	VARZINHA	OURICURI	1,13	SEM INFORMAÇÃO	SEM INFORMAÇÃO	-
92	PERNAMBUCO	PAJEÚ	LAJE DO GATO	AFOGADOS DA INGAZEIRA	1,10	0,67	60,91	01/08/2019
93	PERNAMBUCO	PONTAL	SOLEDADE	PETROLINA	1,10	SEM INFORMAÇÃO	SEM INFORMAÇÃO	-
94	PERNAMBUCO	UNA	BREJO DO BURACO	SAO CAETANO	1,07	0,68	63,55	01/08/2019
95	PERNAMBUCO	BRÍGIDA	RANCHARIA	ARARIPINA	1,04	SEM INFORMAÇÃO	SEM INFORMAÇÃO	-
96	PERNAMBUCO	IPOJUCA	GUILHERME AZEVEDO	CARUARU	0,79	0,72	91,14	03/08/2019
97	PERNAMBUCO	IPOJUCA	SERRA DOS CAVALOS	CARUARU	0,61	0,34	55,74	01/08/2019
98	PERNAMBUCO	IPOJUCA	JAIME NEJAIM	CARUARU	0,60	SEM INFORMAÇÃO	SEM INFORMAÇÃO	-
99	PERNAMBUCO	MUNDAÚ	SÃO JACQUES	CANHOTINHO	0,40	CHEIO	CHEIO	01/08/2019
100	PERNAMBUCO	IPOJUCA	BREJO DOS COELHOS	SÃO CAETANO	0,36	0,26	72,22	31/07/2019
101	PERNAMBUCO	PAJEÚ	BREJINHO	TRIUNFO	0,28	SEM INFORMAÇÃO	SEM INFORMAÇÃO	-

**Volume do reservatório equivalente de Pernambuco**

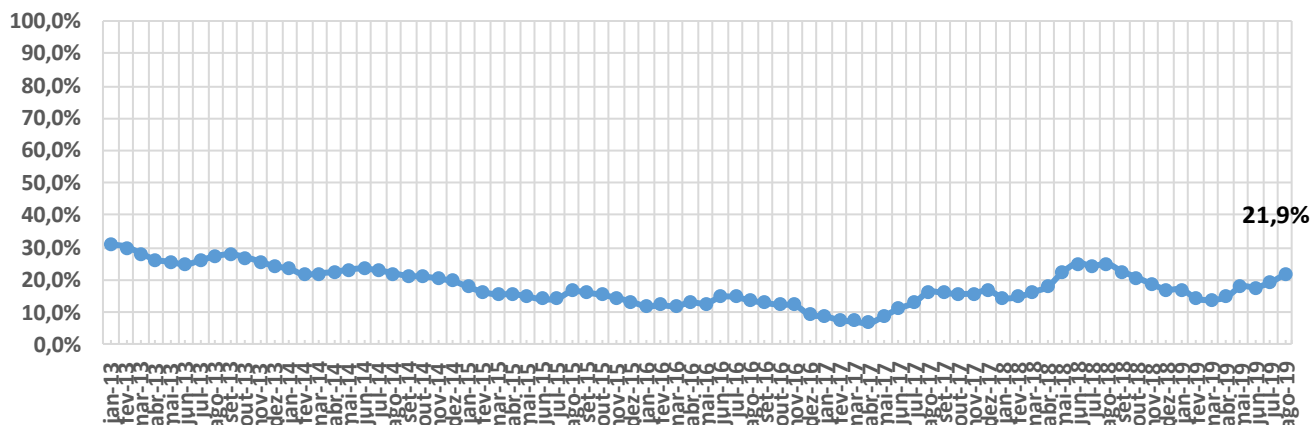



ITEM	ESTADO	BACIA	RESERVATÓRIO	MUNICÍPIO	CAPACIDADE (hm³)	VOLUME (hm³)	VOLUME (%)	DATA DA INFORMAÇÃO
1	PIAUÍ	CANINDÉ	SALINAS	S. FCO. DO PIAUÍ	387,41	367,00	94,73	16/07/2019
2	PIAUÍ	CANINDÉ	JENIPAPO	S. JOÃO DO PIAUÍ	248,00	203,72	82,15	01/08/2019
3	PIAUÍ	GURGUEIA	ALGODÕES II	CURIMATÁ	247,00	42,00	17,00	16/07/2019
4	PIAUÍ	CANINDÉ	PEDRA REDONDA	CONCEIÇÃO DO CANINDÉ	216,00	152,00	70,37	16/07/2019
5	PIAUÍ	CANINDÉ	PETRÔNIO PORTELA	S. RAIMUNDO NONATO	181,25	32,19	17,76	01/08/2019
6	PIAUÍ	CANINDÉ	BARREIRAS	FRONTEIRAS	106,51	1,79	1,68	01/08/2019
7	PIAUÍ	CANINDÉ	BOCAINA	BOCAINA	106,00	78,98	74,51	01/08/2019
8	PIAUÍ	CANINDÉ	PIAUS	SÃO JULIÃO	104,51	20,00	19,14	16/07/2019
9	PIAUÍ	LONGÁ	CALDEIRÃO	PIRIPIRI	54,60	52,44	96,04	16/07/2019
10	PIAUÍ	CANINDÉ	INGAZEIRAS	PAULISTANA	25,72	19,50	75,82	16/07/2019
11	PIAUÍ	CANINDÉ	CAJAZEIRAS	PIO IX	24,70	1,24	5,02	01/08/2019
12	PIAUÍ	CANINDÉ	ESTREITO	PADRE MARCOS	23,89	3,70	15,49	16/07/2019
13	PIAUÍ	POTI	JOANA	PEDRO II	10,67	5,16	48,36	01/08/2019
14	PIAUÍ	CANINDÉ	NONATO	DOM INOCÊNCIO	9,02	7,20	79,81	16/07/2019
15	PIAUÍ	CANINDÉ	ALDEIAS	S. RAIMUNDO NONATO	7,24	2,40	33,17	16/07/2019
16	PIAUÍ	POTI	BENEDITINOS	BENEDITINOS	4,29	3,70	86,25	16/07/2019
17	PIAUÍ	CANINDÉ	BONFIM	BOM FIM	3,82	1,90	49,73	16/07/2019
18	PIAUÍ	CANINDÉ	MALHADINHA	DIRCEU ARCO VERDE	2,08	1,40	67,44	16/07/2019
19	PIAUÍ	CANINDÉ	FATIMA	PICOS	1,84	SECO	SECO	16/07/2019
20	PIAUÍ	LONGÁ	ANAJÁS	PIRIPIRI	1,28	1,15	89,63	16/07/2019
21	PIAUÍ	CANINDÉ	POÇOS	SIMPLICIO MENDES	0,91	0,65	71,35	16/07/2019
22	PIAUÍ	LONGÁ	CAMPO MAIOR	CAMPO MAIOR	0,60	0,59	98,33	16/07/2019
23	PIAUÍ	CANINDÉ	CARACOL	CARACOL	0,59	0,32	54,70	16/07/2019
24	PIAUÍ	LONGÁ	PÉ DE SERRA	PIRIPIRI	0,05	0,05	98,15	16/07/2019

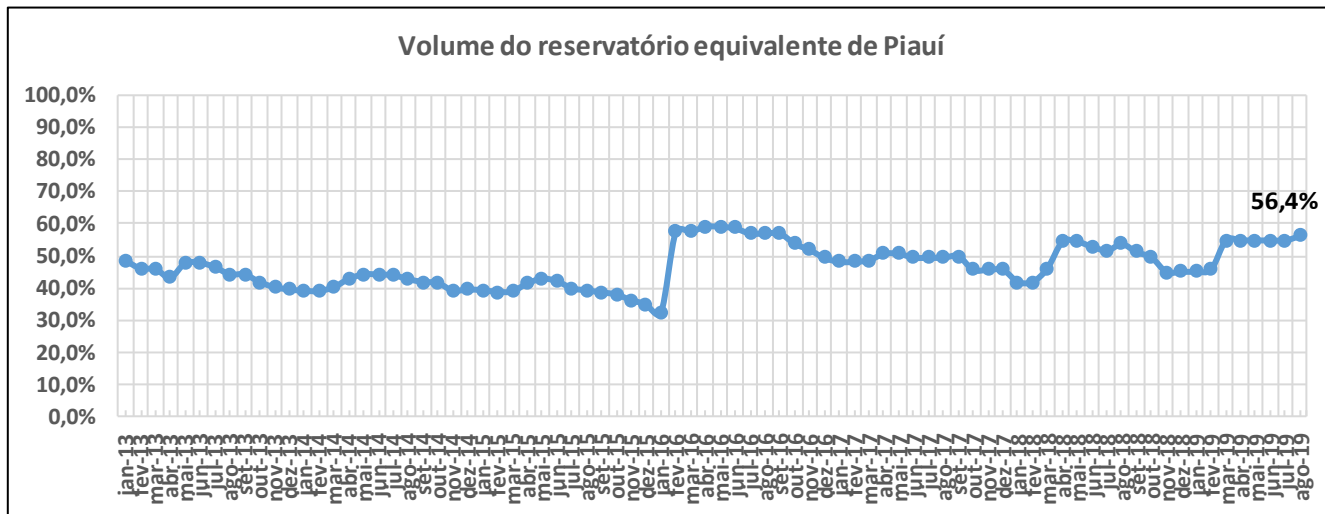



ITEM	ESTADO	BACIA	RESERVATÓRIO	MUNICÍPIO	CAPACIDADE (hm³)	VOLUME (hm³)	VOLUME (%)	DATA DA INFORMAÇÃO
1	R.G. DO NORTE	PIRANHAS/ASSU	ENG. ARMANDO RIBEIRO GONÇALVES	AÇU	2373,07	733,78	30,92	01/08/2019
2	R.G. DO NORTE	APODI/MOSSORÓ	SANTA CRUZ DO APODI	APODI	599,71	143,19	23,88	01/08/2019
3	R.G. DO NORTE	APODI/MOSSORÓ	UMARÍ	UPANEMA	292,81	111,44	38,06	31/07/2019
4	R.G. DO NORTE	CEARÁ-MIRIM	POÇO BRANCO (JOÃO BATISTA DO REGO)	POÇO BRANCO	135,16	40,38	29,88	01/08/2019
5	R.G. DO NORTE	POTENGI	TABATINGA	MACAÍBA	89,84	12,38	0,14	21/07/2019
6	R.G. DO NORTE	PIRANHAS/ASSU	BOQUEIRÃO DE PARELHAS (MINISTRO JOÃO ALVES)	PARELHAS	84,79	27,92	32,93	01/08/2019
7	R.G. DO NORTE	F. LIT. LESTE DE ESCOA	LAGOA DO BONFIM	NÍSIA FLORESTA	84,27	46,23	54,86	01/08/2019
8	R.G. DO NORTE	PIRANHAS/ASSU	MENDUBIM	AÇU	77,60	73,09	94,19	01/08/2019
9	R.G. DO NORTE	PIRANHAS/ASSU	ITANS	CAICÓ	75,88	SECO	SECO	01/08/2019
10	R.G. DO NORTE	PIRANHAS/ASSU	SABUGI	SÃO JOÃO DO SABUGI	61,85	26,17	42,31	01/08/2019
11	R.G. DO NORTE	APODI/MOSSORÓ	PAU DOS FERROS	PAU DOS FERROS	55,90	SECO	SECO	01/08/2019
12	R.G. DO NORTE	PIRANHAS/ASSU	PASSAGEM DAS TRAÍRAS	SÃO JOSÉ DO SERIDÓ	49,70	0,67	1,35	31/07/2019
13	R.G. DO NORTE	PIRANHAS/ASSU	MARECHAL DUTRA	ACARI	44,42	SECO	SECO	01/08/2019
14	R.G. DO NORTE	TRAIRI	TRAIRI	TANGARÁ	35,23	SECO	SECO	01/08/2019
15	R.G. DO NORTE	PIRANHAS/ASSU	ESGUICHO	OURO BRANCO	27,94	SECO	SECO	01/08/2019
16	R.G. DO NORTE	PIRANHAS/ASSU	CARNAÚBA	SÃO JOÃO DO SABUGI	25,71	8,01	31,16	01/08/2019
17	R.G. DO NORTE	APODI/MOSSORÓ	LUCRÉCIA	LUCRÉCIA	24,75	3,06	12,36	01/08/2019
18	R.G. DO NORTE	PIRANHAS/ASSU	CRUZETA	CRUZETA	23,55	3,37	14,31	01/08/2019
19	R.G. DO NORTE	POTENGI	CAMPO GRANDE	SÃO PAULO DO POTENGI	23,14	SEM INFORMAÇÃO	SEM INFORMAÇÃO	-
20	R.G. DO NORTE	APODI/MOSSORÓ	RODEADOR	UMARIZAL	21,40	16,45	76,87	01/08/2019
21	R.G. DO NORTE	JACU	JAPI II	SÃO JOSÉ DO CAMPESTRE	20,65	SECO	SECO	01/09/2019
22	R.G. DO NORTE	TRAIRI	INHARÉ	SANTA CRUZ	17,60	SECO	SECO	01/08/2019
23	R.G. DO NORTE	PIRANHAS/ASSU	BOQUEIRÃO DE ANGICOS	AFONSO BEZERRA	16,02	9,18	57,30	01/08/2019
24	R.G. DO NORTE	PIRANHAS/ASSU	PATAXÓ	IPANGUAÇU	15,02	13,51	89,95	01/08/2019
25	R.G. DO NORTE	PIRANHAS/ASSU	RIO DA PEDRA	SANTANA DO MATOS	13,60	3,17	23,31	01/08/2019
26	R.G. DO NORTE	APODI/MOSSORÓ	MARCELINO VIEIRA	MARCELINO VIEIRA	11,20	8,99	80,27	01/08/2019
27	R.G. DO NORTE	BOQUEIRÃO	LAGOA DO BOQUEIRÃO	TOUROS	11,07	SEM INFORMAÇÃO	SEM INFORMAÇÃO	-
28	R.G. DO NORTE	DOCE	LAGOA DE EXTREMOZ	EXTREMOZ	11,02	SEM INFORMAÇÃO	SEM INFORMAÇÃO	-
29	R.G. DO NORTE	APODI/MOSSORÓ	BONITO II	SÃO MIGUEL	10,87	0,53	4,88	01/08/2019
30	R.G. DO NORTE	PIRANHAS/ASSU	DOURADO	CURRAIS NOVOS	10,32	1,77	17,15	01/08/2019
31	R.G. DO NORTE	APODI/MOSSORÓ	JESUS MARIA JOSÉ	TENENTE ANANIAS	9,64	1,87	19,40	08/08/2019
32	R.G. DO NORTE	APODI/MOSSORÓ	RIACHO DA CRUZ II	RIACHO DA CRUZ	9,60	8,91	92,81	01/08/2019
33	R.G. DO NORTE	PIRANHAS/ASSU	CALDEIRÃO DE PARELHAS	PARELHAS	9,32	2,62	28,11	01/08/2019
34	R.G. DO NORTE	APODI/MOSSORÓ	FLECHAS	JOSÉ DA PENHA	8,95	2,03	22,68	01/08/2019
35	R.G. DO NORTE	APODI/MOSSORÓ	SANTO ANTÔNIO DAS CARAÚBAS	CARAÚBAS	8,54	5,28	61,83	01/08/2019
36	R.G. DO NORTE	APODI/MOSSORÓ	PASSAGEM	RODOLFO FERNANDES	8,27	4,59	55,50	01/08/2019
37	R.G. DO NORTE	PIRANHAS/ASSU	BELDROEGA	PARAÚ	8,06	7,08	87,84	01/08/2019
38	R.G. DO NORTE	APODI/MOSSORÓ	TOURÃO	PATU	7,99	2,11	26,41	01/08/2019
39	R.G. DO NORTE	PIRANHAS/ASSU	ZANGARELHAS	JARDIM DO SERIDÓ	7,92	0,13	1,64	31/07/2019
40	R.G. DO NORTE	APODI/MOSSORÓ	MALHADA VERMELHA	SEVERIANO MELO	7,54	1,03	13,66	01/08/2019
41	R.G. DO NORTE	APODI/MOSSORÓ	SANTANA (GANGORRA)	RAFAEL FERNANDES	7,00	SECO	SECO	22/07/2019
42	R.G. DO NORTE	PIRANHAS/ASSU	ALECRIM	SANTANA DO MATOS	7,00	3,55	50,71	01/08/2019
43	R.G. DO NORTE	APODI/MOSSORÓ	MORCEGO	CAMPO GRANDE	6,71	3,83	57,08	01/08/2019
44	R.G. DO NORTE	APODI/MOSSORÓ	BREJO	OLHO-D'ÁGUA DO BORGES	6,45	3,52	54,57	01/08/2019
45	R.G. DO NORTE	APODI/MOSSORÓ	PILÕES	PILÕES	5,90	SECO	SECO	01/08/2019
46	R.G. DO NORTE	APODI/MOSSORÓ	ENCANTO	ENCANTO	5,19	4,68	90,17	01/08/2019
47	R.G. DO NORTE	TRAIRI	SANTA CRUZ DO TRAIRI	SANTA CRUZ	5,16	SECO	SECO	01/08/2019
48	R.G. DO NORTE	APODI/MOSSORÓ	25 DE MARÇO	PAU DOS FERROS	4,72	0,82	17,33	12/07/2019
49	R.G. DO NORTE	APODI/MOSSORÓ	ARAPUÁ	LUIS GOMES	4,30	0,43	9,99	12/07/2019
50	R.G. DO NORTE	APODI/MOSSORÓ	CURRAIS	ITALU	4,02	0,40	10,00	12/07/2019
51	R.G. DO NORTE	APODI/MOSSORÓ	TESOURA	FRANCISCO DANTAS	3,90	0,40	10,26	12/07/2019
52	R.G. DO NORTE	PIRANHAS/ASSU	CURRAIS NOVOS	CURRAIS NOVOS	3,82	0,38	9,99	12/07/2019
53	R.G. DO NORTE	APODI/MOSSORÓ	CORREDOR	ANTONIO MARTINS	3,71	0,58	15,64	12/07/2019
54	R.G. DO NORTE	PIRANHAS/ASSU	MUNDO NOVO	CAICÓ	3,60	0,36	10,00	12/07/2019
55	R.G. DO NORTE	APODI/MOSSORÓ	UMARIZAL	UMARIZAL	3,10	SEM INFORMAÇÃO	SEM INFORMAÇÃO	-
56	R.G. DO NORTE	APODI/MOSSORÓ	SOSSEGO	RODOLFO FERNANDES	2,33	0,24	10,09	12/07/2019



**Volume do reservatório equivalente de Rio Grande do Norte**

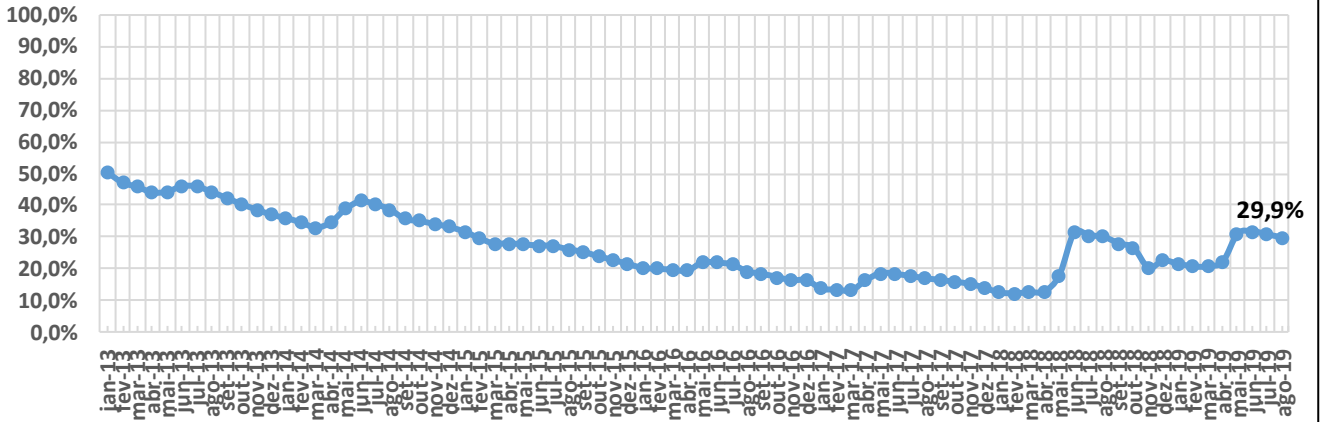



ITEM	ESTADO	BACIA	RESERVATÓRIO	MUNICÍPIO	CAPACIDADE (hm³)	VOLUME (hm³)	VOLUME (%)	DATA DA INFORMAÇÃO
1	SERGIPE	SÃO FRANCISCO	TRÊS BARRAS	GRACCHO CARDOSO	7,98	4,79	60,08	12/07/2019
2	SERGIPE	SERGIPE	ITABAIANA	ITABAIANA	2,71	1,63	60,00	12/07/2019
3	SERGIPE	SÃO FRANCISCO	ALGODOEIRO	N. S. DA GLÓRIA	1,86	1,12	60,26	12/07/2019
4	SERGIPE	SÃO FRANCISCO	LAGOA DO RANCHO	PORTO DA FOLHA	1,61	0,97	60,15	12/07/2019
5	SERGIPE	VAZA BARRIS	ALAGADIÇO	FREI PAULO	1,06	0,64	60,11	12/07/2019
6	SERGIPE	JAPARATUBA	CUMBE	CUMBE	0,99	0,60	60,48	12/07/2019
7	SERGIPE	SERGIPE	RIBEIRÓPOLIS	RIBEIRÓPOLIS	0,92	0,55	60,00	12/07/2019
8	SERGIPE	VAZA BARRIS	COITÉ	FREI PAULO	0,82	0,49	60,29	12/07/2019
9	SERGIPE	SERGIPE	CARIRA	CARIRA	0,82	0,49	60,15	12/07/2019
10	SERGIPE	SERGIPE	GLÓRIA	N. S. DA GLÓRIA	0,58	0,35	60,72	12/07/2019