



BOLETIM DE ACOMPANHAMENTO  
DOS RESERVATÓRIOS DO NORDESTE  
DO BRASIL

v.14, n.10, mai. 2019

**República Federativa do Brasil**

Jair Bolsonaro

Presidente da República

**Ministério do Desenvolvimento Regional – MDR**

Gustavo Canuto

Ministro

**Agência Nacional de Águas - ANA**

**Diretoria Colegiada**

Christianne Dias (Diretora-Presidente)

Ney Maranhão

Ricardo Andrade

Marcelo Cruz

Oscar Cordeiro

**Superintendência de Operações e Eventos Críticos**

Joaquim Guedes Corrêa Gondim Filho

# Boletim de Acompanhamento dos Reservatórios do Nordeste



## **Comitê de Editoração**

Presidente: Ricardo Medeiros de Andrade

Membros:

Humberto Cardoso Gonçalves

Joaquim Guedes Corrêa Gondim Filho

Sérgio Rodrigues Ayrimoraes Soares

Preparador de originais: Diego Liz Pena, Antonio Augusto Borges de Lima

Revisor de Texto: Diego Liz Pena

Projeto gráfico: SOE

Os conceitos emitidos nesta publicação são de inteira responsabilidade dos autores.

Exemplares desta publicação podem ser solicitados para:

Agência Nacional de Águas – ANA

Centro de Documentação

Setor Policial Sul– Área 5, Quadra 3, Bloco L

70610-200 Brasília – DF

Fone: (61) 2109-5396

Fax: (61) 2109-5265

Endereço eletrônico: <http://www.ana.gov.br>

Correio eletrônico: [cedoc@ana.gov.br](mailto:cedoc@ana.gov.br)

©Agência Nacional de Águas 2019

Todos os direitos reservados.

É permitida a reprodução de dados e de informações contidas nesta publicação, desde que citada a fonte.

Catálogo na fonte – CEDOC – Biblioteca

A265b Agência Nacional de Águas (Brasil)

Boletim de Acompanhamento dos Reservatórios do Nordeste do Brasil / Agência Nacional de Águas, Superintendência de Operações e Eventos Críticos.

Brasília : ANA, 2019.

Mensal.

1. Administração Pública. 2. Agência Reguladora. 3. Relatório.  
4. Agência Nacional de Águas (Brasil).

**CDU 556.18 (81) (047.32)**

## SUMÁRIO:

- A Região Nordeste.....	06
- Considerações.....	06
- Reservatório Equivalente da Região Nordeste.....	07
- Estado da Bahia .....	08
- Estado do Ceará .....	09
- Estado do Maranhão .....	12
- Estado da Paraíba .....	13
- Estado de Pernambuco .....	16
- Estado do Piauí .....	18
- Estado do Rio Grande do Norte .....	19
- Estado de Sergipe .....	21

## **A Região Nordeste**

Com um área aproximada de 1.554.292 km<sup>2</sup>, a região Nordeste é a terceira maior do Brasil. Apesar de não ser a maior região brasileira, é a que possui maior número de estados: Alagoas, Bahia, Ceará, Maranhão, Paraíba, Pernambuco, Piauí, Rio Grande do Norte e Sergipe.

A baixa quantidade e a irregularidade da precipitação na Região Nordeste contribuem para reduzidos valores de disponibilidade hídrica.

Nas bacias de rios intermitentes, a quantidade natural de água disponível de forma duradoura ou "permanente" é nula. Assim, os reservatórios de acumulação, instalados nessas bacias, são os responsáveis pela regularização interanual dos deflúvios naturais, permitindo a disponibilização de vazões nos trechos passíveis de perenização, a jusante, durante os períodos secos do ano, conforme um determinado nível de garantia. Essas vazões regularizadas pelos açudes constituem, portanto, a disponibilidade de águas superficiais nesses trechos para o atendimento dos diversos usos.

O acompanhamento da situação dos reservatórios da Região Nordeste é realizado pela Agência Nacional de Águas em articulação com os estados e instituições responsáveis pela operação daqueles, com acompanhamento quinzenal dos volumes de um total de 533 reservatórios.

## **Considerações**

Para o acompanhamento da situação dos reservatórios são feitas as seguintes considerações:

- São utilizados para o acompanhamento dos reservatórios os dados disponíveis mais próximos à data de elaboração do boletim de acompanhamento;
- São considerados como "sem informação" aqueles reservatórios que não possuem dados há mais de 90 dias;
- O reservatório equivalente é resultado da razão entre soma dos volumes armazenados nos reservatórios com capacidade igual ou superior a 10 hm<sup>3</sup> e a soma de suas respectivas capacidades.
- Os dados acerca dos reservatórios acompanhados também podem ser obtidos na página do Sistema de Acompanhamento de Reservatórios (SAR) no sítio: [sar.ana.gov.br](http://sar.ana.gov.br).

Os dados utilizados para a confecção deste acompanhamento são provenientes das seguintes instituições parceiras: DNOCS, COGERH, AESA, SEMARH/RN, APAC, CERB, INEMA, CODEVASF, COMPESA e CHESF.





ITEM	ESTADO	BACIA	RESERVATÓRIO	MUNICÍPIO	CAPACIDADE (hm³)	VOLUME (hm³)	VOLUME (%)	DATA DA INFORMAÇÃO
1	BAHIA	CONTAS	PEDRA	JEQUIÉ	1640,00	SEM INFORMAÇÃO	SEM INFORMAÇÃO	-
2	BAHIA	PARAGUAÇU	SÃO JOSÉ DO JACUIPE	S. JOSÉ DO JACUIPE	357,00	SEM INFORMAÇÃO	SEM INFORMAÇÃO	-
3	BAHIA	RIO DE CONTAS	ANAGÉ	ANAGÉ-CARAÍBAS	255,63	111,22	43,51%	13/05/2019
4	BAHIA	VAZA-BARRIS	COCOROBÓ	CANUDOS	246,40	128,26	52,05%	15/05/2019
5	BAHIA	JACUIPE	SANTA HELENA	MATA DE SÃO JOÃO	241,00	227,08	94,22%	15/05/2019
6	BAHIA	SÃO FRANCISCO	MIRORÓS (MANOEL NOVAIS)	IBIPEBA	166,92	SEM INFORMAÇÃO	SEM INFORMAÇÃO	-
7	BAHIA	ITAPICURU	RÔMULO CAMPOS (JACURICI)	ITIÚBA	146,82	80,80	59,87%	13/05/2019
8	BAHIA	RECONCAVO NORTE	JOANES II	CAMAÇARI	137,50	127,56	92,77%	15/05/2019
9	BAHIA	SÃO FRANCISCO	COVA DA MANDIOCA	URANDI	131,44	23,52	17,89%	20/05/2019
10	BAHIA	PARAGUAÇU	BANDEIRA DE MELO	ITAETÉ/BOA VISTA DO TUPIM	111,59	110,16	98,72%	15/05/2019
11	BAHIA	PARAGUAÇU	APERTADO	MUCUGÊ	108,69	SEM INFORMAÇÃO	SEM INFORMAÇÃO	-
12	BAHIA	RIO DE CONTAS	LUIZ VIEIRA (BRUMADO)	RIO DE CONTAS	105,00	29,06	27,67%	13/05/2019
13	BAHIA	SÃO FRANCISCO	ESTREITO	URANDI	65,71	20,97	31,91%	15/05/2019
14	BAHIA	ITAPICURU	ARACI	ARACI	65,84	39,65	60,22%	13/05/2019
15	BAHIA	PARAMIRIM	ZABUMBÃO	PARAMIRIM	61,34	22,79	37,15%	15/05/2019
16	BAHIA	SÃO FRANCISCO	CERAIMA	GUANANBI	51,09	36,37	71,19%	15/05/2019
17	BAHIA	RIO DE CONTAS	RIACHO DO PAULO	LIVRAMENTO	53,80	SECO	SECO	15/05/2019
18	BAHIA	VAZA-BARRIS	GASPARINO	CORONEL JOÃO SÁ	48,62	47,76	98,23%	13/05/2019
19	BAHIA	RIO DE CONTAS	FUNIL	UBAITABA	46,40	SEM INFORMAÇÃO	SEM INFORMAÇÃO	-
20	BAHIA	RIO DE CONTAS	TRUVISCO	CACULÉ	45,26	6,16	13,61%	15/05/2019
21	BAHIA	ITAPICURU	PONTO NOVO	PONTO NOVO/FILADÉLFIA	38,94	CHEIO	CHEIO	15/05/2019
22	BAHIA	ITAPICURU	PEDRAS ALTAS	CAÉM/CAPIM GROSSO	38,45	34,08	88,63%	15/05/2019
23	BAHIA	SÃO FRANCISCO	POÇO DO MAGRO	GUANAMBI	32,00	SEM INFORMAÇÃO	SEM INFORMAÇÃO	-
24	BAHIA	PARAGUAÇU	FRANÇA	PIRITIBA/MIGUEL CALMON	24,19	SEM INFORMAÇÃO	SEM INFORMAÇÃO	-
25	BAHIA	RIO DE CONTAS	TREMEDAL	TREMEDAL	23,75	19,98	84,14%	18/05/2019
26	BAHIA	RECONCAVO NORTE	JOANES I	LAURO DE FREITAS	19,00	CHEIO	CHEIO	16/05/2019
27	BAHIA	ITAPICURU	PINDOBAÇU	PINDOBAÇU	16,88	CHEIO	CHEIO	15/05/2019
28	BAHIA	RIO DE CONTAS	CRISTALÂNDIA	BRUMADO/ITUAÇU	16,71	15,19	90,90%	21/03/2019
29	BAHIA	SÃO FRANCISCO	PINHÕES	JUAZEIRO-CURACÁ	15,22	14,04	92,25%	15/05/2019
30	BAHIA	ITAPICURU	SOHEN	S. BONFIM	14,46	SEM INFORMAÇÃO	SEM INFORMAÇÃO	-
31	BAHIA	ITAPICURU	ANDORINHA II	ANDORINHA	13,68	8,91	65,14%	13/05/2019
32	BAHIA	VAZA-BARRIS	ADUSTINA	ADUSTINA	13,43	6,96	51,82%	13/05/2019
33	BAHIA	RIO PARDO	ÁGUA FRIA II	BARRA DO CHOÇA	6,46	SECO	SECO	04/04/2019
34	BAHIA	RIO DE CONTAS	ARACATU	ARACATU	6,40	5,76	90,00%	14/03/2019
35	BAHIA	RECONCAVO SUL	TAPERA - JAGUARIPE	JAGUARIPE	6,34	5,03	79,34%	31/03/2019
36	BAHIA	RIO DE CONTAS	CHAMPRÃO	CONDEÚBA	4,58	1,96	42,83%	15/05/2019
37	BAHIA	ITAPICURU	CACHOEIRA GRANDE	JACOBINA	5,42	3,72	68,63%	15/05/2019
38	BAHIA	RECONCAVO NORTE	IPITANGA I	SALVADOR	4,88	CHEIO	CHEIO	15/05/2019
39	BAHIA	RIO PARDO	SERRA PRETA	BARRA DO CHOÇA	4,74	2,06	43,46%	22/03/2019
40	BAHIA	RECONCAVO NORTE	IPITANGA II	SALVADOR	4,60	2,56	55,65%	16/05/2019
41	BAHIA	ITAPICURU	QUICÉ	S. DO BONFIM	4,23	2,80	66,12%	13/05/2019
42	BAHIA	RIO DE CONTAS	MORRINHOS	POÇÕES	3,11	2,70	86,82%	15/05/2019
43	BAHIA	ITAPICURU	AIPIM	ANTONIO GONÇALVES	2,28	CHEIO	CHEIO	15/05/2019

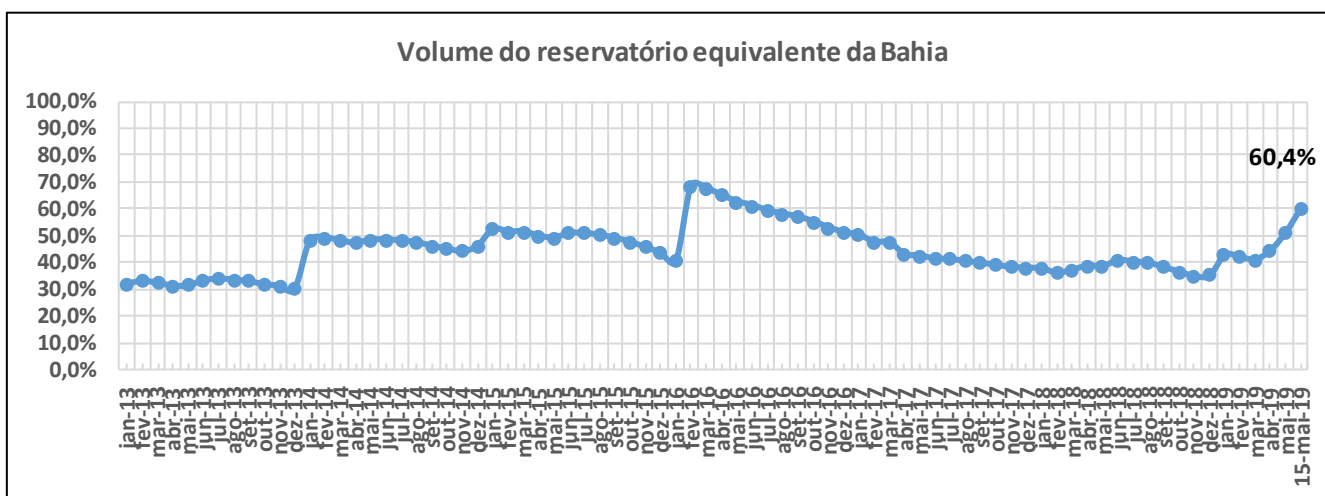





ITEM	ESTADO	BACIA	RESERVATÓRIO	MUNICÍPIO	CAPACIDADE (hm³)	VOLUME (hm³)	VOLUME (%)	DATA DA INFORMAÇÃO
1	Ceará	Médio Jaguaribe	CASTANHÃO	ALTO SANTO	6700,00	372,51	5,56%	15/05/2019
2	Ceará	Alto Jaguaribe	ORÓS	ORÓS	1940,00	179,13	9,23%	15/05/2019
3	Ceará	Banabuiú	BANABUIÚ	BANABUIÚ	1601,00	128,60	8,03%	15/05/2019
4	Ceará	Acarauá	ARARAS	VARJOTA	891,00	546,73	61,36%	15/05/2019
5	Ceará	Médio Jaguaribe	FIGUEIREDO	ALTO SANTO	509,69	35,63	6,99%	15/05/2019
6	Ceará	Banabuiú	PEDRAS BRANCAS	QUIXADÁ	434,04	60,26	13,88%	15/05/2019
7	Ceará	Metropolitana	PACOTI	HORIZONTE	380,00	264,80	69,68%	15/05/2019
8	Ceará	Curu	PENTECOSTE	PENTECOSTE	360,00	75,28	20,91%	15/05/2019
9	Ceará	Curu	GENERAL SAMPAIO	GENERAL SAMPAIO	322,20	66,39	20,61%	15/05/2019
10	Ceará	Acarauá	TAQUARA	CARIRE	320,78	200,17	62,40%	15/05/2019
11	Ceará	Alto Jaguaribe	TRUSSU	IGUATU	301,00	9,03	3,00%	15/05/2019
12	Ceará	Acarauá	EDSON QUEIROZ	SANTA QUITÉRIA	254,00	135,27	53,26%	15/05/2019
13	Ceará	Metropolitana	PACAJUS	PACAJUS	240,00	207,58	86,49%	15/05/2019
14	Ceará	Curu	CAXITORE	UMIRIM	202,00	66,60	32,97%	15/05/2019
15	Ceará	Alto Jaguaribe	ARNEIROZ II	ARNEIROZ	197,06	22,79	11,57%	15/05/2019
16	Ceará	Metropolitana	ARACOIABA	ARACOIABA	170,70	83,43	48,88%	15/05/2019
17	Ceará	Metropolitana	POMPEU SOBRINHO	CHORÓ	143,00	9,56	6,69%	15/05/2019
18	Ceará	Parnaíba	JABURU I	UBAJARA	136,76	93,12	68,09%	15/05/2019
19	Ceará	Banabuiú	CEDRO	QUIXADÁ	126,00	2,04	1,62%	15/05/2019
20	Ceará	Metropolitana	SITIOS NOVOS	CAUCAIA	126,00	36,65	29,09%	15/05/2019
21	Ceará	Banabuiú	FOGAREIRO	QUIXERAMOBIM	118,82	3,60	3,03%	15/05/2019
22	Ceará	Parnaíba	JABURU II	INDEPENDÊNCIA	116,00	13,11	11,30%	15/05/2019
23	Ceará	Salgado	ATALHO	BREJO SANTO	108,25	16,25	15,01%	04/05/2019
24	Ceará	Parnaíba	FLOR DO CAMPO	NOVO ORIENTE	105,00	9,94	9,47%	15/05/2019
25	Ceará	Parnaíba	BARRA VELHA	INDEPENDÊNCIA	99,50	2,06	2,07%	15/05/2019
26	Ceará	Acarauá	AYRES DE SOUZA	SOBRAL	96,80	82,28	85,00%	15/05/2019
27	Ceará	Parnaíba	CARNAUBAL	CRATEÚS	87,69	8,01	9,13%	15/05/2019
28	Ceará	Banabuiú	CIPOADA	MORADA NOVA	86,09	8,43	9,79%	15/05/2019
29	Ceará	Coreaú	ITAÚNA	GRANJA	77,50	72,58	93,65%	15/05/2019
30	Ceará	Banabuiú	PIRABIBU	QUIXERAMOBIM	74,00	1,61	2,18%	15/05/2019
31	Ceará	Banabuiú	PATU	SENADOR POMPEU	71,83	7,90	11,00%	15/05/2019
32	Ceará	Alto Jaguaribe	CANOAS	ASSARÉ	69,25	11,39	16,45%	15/05/2019
33	Ceará	Salgado	LIMA CAMPOS	ICÓ	66,38	3,69	5,56%	15/05/2019
34	Ceará	Litoral	MISSI	MIRAIMA	65,30	65,30	100,00%	15/05/2019
35	Ceará	Metropolitana	CASTRO	ITAPIÚNA	63,90	SECO	SECO	15/05/2019
36	Ceará	Coreaú	GANGORRA	GRANJA	62,50	54,40	87,04%	15/05/2019
37	Ceará	Médio Jaguaribe	RIACHO DO SANGUE	OLONÓPOLE	61,42	7,37	12,00%	15/05/2019
38	Ceará	Coreaú	ANGICOS	COREAÚ	56,05	56,05	100,00%	15/05/2019
39	Ceará	Banabuiú	QUIXERAMOBIM	QUIXERAMOBIM	54,00	1,23	2,28%	15/05/2019
40	Ceará	Litoral	GAMELEIRA	ITAPIOCA	52,64	52,64	100,00%	15/05/2019
41	Ceará	Acarauá	ACARAÚ MIRIM	MASSAPÉ	52,00	36,71	70,60%	15/05/2019
42	Ceará	Alto Jaguaribe	POÇO DA PEDRA	CAMPOS SALES	52,00	5,50	10,58%	15/05/2019
43	Ceará	Banabuiú	POÇO DO BARRO	MORADA NOVA	52,00	14,20	27,31%	15/05/2019
44	Ceará	Alto Jaguaribe	VÁRZEA DO BOI	TAUÁ	51,91	1,32	2,54%	15/05/2019
45	Ceará	Acarauá	FORQUILHA	FORQUILHA	50,13	29,53	58,91%	15/05/2019
46	Ceará	Alto Jaguaribe	MUQUÉM	CARIÚS	47,64	12,60	26,45%	15/05/2019
47	Ceará	Salgado	ROSÁRIO	LAVRAS DA MANGABEIRA	47,20	35,77	75,78%	15/05/2019
48	Ceará	Metropolitana	RIACHÃO	ITAITINGA	46,95	34,30	73,06%	15/05/2019
49	Ceará	Salgado	JENIPEPEIRO II	BAIXIO	43,45	3,47	7,99%	15/05/2019
50	Ceará	Banabuiú	SERAFIM DIAS	MOMBAÇA	43,00	SECO	SECO	14/05/2019
51	Ceará	Coreaú	TUCUNDUBA	SENADOR SÁ	41,43	41,43	100,00%	15/05/2019
52	Ceará	Metropolitana	MALCOZINHADO	CASCVEL	37,84	19,60	51,80%	15/05/2019
53	Ceará	Salgado	MANOEL BALBINO	JUAZEIRO DO NORTE	37,18	2,96	7,96%	15/05/2019
54	Ceará	Banabuiú	UMARI	MADALENA	35,04	13,50	38,53%	15/05/2019
55	Ceará	Salgado	CACHOEIRA	AURORA	34,33	4,76	13,87%	15/05/2019
56	Ceará	Metropolitana	BATENTE	OCARA	33,51	CHEIO	CHEIO	15/05/2019
57	Ceará	Metropolitana	GAVIÃO	PACATUBA	33,30	32,15	96,55%	15/05/2019
58	Ceará	Curu	FRIOS	UMIRIM	33,02	33,02	100,00%	15/05/2019
59	Ceará	Salgado	PRAZERES	BARRO	32,50	13,23	40,71%	07/05/2019
60	Ceará	Salgado	UBALDINHO	CEDRO	31,80	10,73	33,74%	15/05/2019
61	Ceará	Salgado	QUIXABINHA	MAURITI	31,78	4,06	12,78%	13/05/2019
62	Ceará	Parnaíba	REALEJO	CRATEÚS	31,55	0,37	1,17%	15/05/2019
63	Ceará	Curu	SOUZA	CANINDÉ	30,84	0,51	1,65%	15/05/2019
64	Ceará	Alto Jaguaribe	FAVELAS	TAUÁ	30,10	SECO	SECO	14/05/2019
65	Ceará	Metropolitana	ACARAPE DO MEIO	REDEÇÃO	29,59	CHEIO	CHEIO	15/05/2019
66	Ceará	Banabuiú	SÃO JOSÉ II	PIQUET CARNEIRO	29,14	0,55	1,89%	15/05/2019



ITEM	ESTADO	BACIA	RESERVATÓRIO	MUNICÍPIO	CAPACIDADE (hm³)	VOLUME (hm³)	VOLUME (%)	DATA DA INFORMAÇÃO
67	Ceará	Salgado	THOMÁS OSTERNE	CRATO	28,78	8,12	28,21%	15/05/2019
68	Ceará	Curu	TEJUÇOCA	TEJUÇOCA	28,11	11,62	41,34%	15/05/2019
69	Ceará	Metropolitana	CATUCINZENTA	AQUIRAZ	27,13	13,50	49,76%	15/05/2019
70	Ceará	Médio Jaguaribe	JOAQUIM TÁVORA	JAGUARIBE	26,77	0,68	2,54%	15/05/2019
71	Ceará	Acaraú	CARÃO	TAMBORIL	26,23	2,18	8,31%	15/05/2019
72	Ceará	Litoral	SANTO ANTÔNIO DE ARACATI	SOBRAL	24,34	16,40	67,38%	15/05/2019
73	Ceará	Baixo Jaguaribe	SANTO ANTÔNIO DE RUSSAS	RUSSAS	24,00	24,00	100,00%	17/05/2019
74	Ceará	Médio Jaguaribe	RIACHO DA SERRA	ALTO SANTO	23,47	2,35	10,01%	15/05/2019
75	Ceará	Coreaú	MARTINÓPOLE	MARTINÓPOLE	23,20	CHEIO	CHEIO	15/05/2019
76	Ceará	Litoral	MUNDAÚ	URUBURETAMA	21,30	17,46	81,97%	15/05/2019
77	Ceará	Salgado	OLHO D'ÁGUA	VÁRZEA ALEGRE	21,00	6,01	28,62%	15/05/2019
78	Ceará	Banabuiú	VIEIRÃO	BOA VIAGEM	20,96	SECO	SECO	15/05/2019
79	Ceará	Alto Jaguaribe	MAMOEIRO	ANTONINA DO NORTE	20,68	15,61	75,48%	15/05/2019
80	Ceará	Curu	JERIMUM	IRAUÇUBA	20,50	0,75	3,66%	15/05/2019
81	Ceará	Acaraú	ARREBITA	FORQUILHA	19,60	16,68	85,10%	15/05/2019
82	Ceará	Alto Jaguaribe	BENGUÊ	AIUABA	19,56	1,41	7,21%	15/05/2019
83	Ceará	Alto Jaguaribe	RIVALDO DE CARVALHO	CATARINA	19,52	0,45	2,31%	15/05/2019
84	Ceará	Litoral	SÃO PEDRO TIMBAÚBA	MIRAÍMA	19,25	15,77	81,92%	15/05/2019
85	Ceará	Alto Jaguaribe	FAÉ	QUIXELÔ	19,00	SECO	SECO	14/05/2019
86	Ceará	Banabuiú	TRAPIÁ II	PEDRA BRANCA	18,19	1,08	5,94%	15/05/2019
87	Ceará	Coreaú	DIAMANTINO II	MARCO	18,04	CHEIO	CHEIO	15/05/2019
88	Ceará	Alto Jaguaribe	BROCO	TAUÁ	17,50	SECO	SECO	11/04/2019
89	Ceará	Médio Jaguaribe	JENIPEPEIRO	DEP. IRAPUAN PINHEIRO	17,00	2,56	15,06%	16/05/2019
90	Ceará	Alto Jaguaribe	TRICI	TAUÁ	16,50	7,44	45,09%	15/05/2019
91	Ceará	Litoral	POÇO VERDE	ITAPIPOCA	13,65	12,43	91,06%	15/05/2019
92	Ceará	Acaraú	CARMINA	CATUNDA	13,63	1,70	12,47%	15/05/2019
93	Ceará	Coreaú	DIAMANTE	COREAÚ	13,20	9,05	68,56%	15/05/2019
94	Ceará	Médio Jaguaribe	CANAFÍSTULA	IRACEMA	13,11	2,95	22,50%	15/05/2019
95	Ceará	Coreaú	VÁRZEA DA VOLTA	MORAÚJO	12,50	12,50	100,00%	15/05/2019
96	Ceará	Acaraú	FARIAS DE SOUSA	NOVA RUSSAS	12,23	5,16	42,19%	15/05/2019
97	Ceará	Banabuiú	CURRAL VELHO	MORADA NOVA	12,17	7,68	63,11%	15/05/2019
98	Ceará	Banabuiú	MONSENHOR TABOSA	MONSENHOR TABOSA	12,10	SECO	SECO	15/05/2019
99	Ceará	Metropolitana	CAUHIPE	CAUCAIA	12,00	11,93	99,42%	15/05/2019
100	Ceará	Metropolitana	AMANARY	MARANGUAPE	11,01	6,28	57,04%	15/05/2019
101	Ceará	Médio Jaguaribe	EMA	IRACEMA	10,39	0,75	7,22%	15/05/2019
102	Ceará	Curu	SÃO MATEUS	CANINDÉ	10,33	1,07	10,36%	15/05/2019
103	Ceará	Metropolitana	MACACOS	IBARETAMA	10,32	4,53	43,90%	15/05/2019
104	Ceará	Paraíba	SUCESSO	TAMBORIL	10,00	6,60	66,00%	15/05/2019
105	Ceará	Acaraú	SÃO VICENTE	SANTANA DO ACARAÚ	9,84	9,84	100,00%	15/05/2019
106	Ceará	Metropolitana	MARANGUAPINHO	MARANGUAPE	9,35	9,35	100,00%	15/05/2019
107	Ceará	Metropolitana	PESQUEIRO	CAPISTRANO	9,03	3,38	37,43%	15/05/2019
108	Ceará	Alto Jaguaribe	PARAMBU	PARAMBU	8,53	0,14	1,64%	15/05/2019
109	Ceará	Litoral	SANTA MARIA DE ARACATI	SOBRAL	8,20	1,80	21,95%	15/05/2019
110	Ceará	Paraíba	SÃO JOSÉ III	IPAPORANGA	7,96	3,71	46,61%	15/05/2019
111	Ceará	Banabuiú	SÃO JOSÉ I	BOA VIAGEM	7,67	SEM INFORMAÇÃO	SEM INFORMAÇÃO	-
112	Ceará	Litoral	PATOS	SOBRAL	7,55	7,55	100,00%	15/05/2019
113	Ceará	Médio Jaguaribe	POTIRETAMA	POTIRETAMA	6,33	SECO	SECO	15/05/2019
114	Ceará	Metropolitana	ITAPEBUSSU	MARANGUAPE	6,30	6,00	95,24%	15/05/2019
115	Ceará	Acaraú	JATOBÁ II	IPUEIRAS	6,24	6,18	99,04%	15/05/2019
116	Ceará	Curu	SALÃO	CANINDÉ	6,04	SECO	SECO	15/05/2019
117	Ceará	Acaraú	BONITO	IPÚ	6,00	3,32	55,33%	15/05/2019
118	Ceará	Banabuiú	CAPITÃO MOR	PEDRA BRANCA	6,00	0,46	7,67%	15/05/2019
119	Ceará	Médio Jaguaribe	SANTA MARIA	ERERÉ	5,87	0,55	9,37%	15/05/2019
120	Ceará	Coreaú	TRAPIÁ III	COREAÚ	5,51	5,51	100,00%	15/05/2019
121	Ceará	Médio Jaguaribe	ADAUTO BEZERRA	PEREIRO	5,25	SECO	SECO	14/05/2019
122	Ceará	Coreaú	PREMUOCA	URUOCA	5,20	5,20	100,00%	15/05/2019
123	Ceará	Médio Jaguaribe	NOVA FLORESTA	JAGUARIBE	5,19	0,26	5,01%	15/05/2019
124	Ceará	Curu	DESTERRO	CARIDADE	5,01	2,19	43,71%	15/05/2019
125	Ceará	Acaraú	SOBRAL	SOBRAL	4,68	4,27	91,24%	15/05/2019
126	Ceará	Paraíba	CUPIM	INDEPENDÊNCIA	4,55	0,69	15,16%	15/05/2019
127	Ceará	Alto Jaguaribe	QUINCOÉ	ACOPIARA	4,33	0,16	3,70%	15/05/2019
128	Ceará	Curu	Itapajé	ITAPAGÉ	4,24	CHEIO	CHEIO	15/05/2019
129	Ceará	Litoral	GERARDO ATIMBONE	SOBRAL	4,00	2,41	60,25%	15/05/2019
130	Ceará	Litoral	QUANDÚ	ITAPIPOCA	4,00	3,37	84,25%	15/05/2019
131	Ceará	Alto Jaguaribe	MONTE BELO	ARARIPE	3,96	1,54	38,89%	15/05/2019
132	Ceará	Médio Jaguaribe	TIGRE	OLONÓPOLE	3,51	0,63	17,95%	15/05/2019



ITEM	ESTADO	BACIA	RESERVATÓRIO	MUNICÍPIO	CAPACIDADE (hm³)	VOLUME (hm³)	VOLUME (%)	DATA DA INFORMAÇÃO
133	Ceará	Acaraú	JENIPAPO	MERUOCA	3,50	CHEIO	CHEIO	15/05/2019
134	Ceará	Alto Jaguaribe	FORQUILHA II	TAUÁ	3,40	0,37	10,88%	04/04/2019
135	Ceará	Parnaíba	COLINA	QUITERIANÓPOLIS	3,25	CHEIO	CHEIO	15/05/2019
136	Ceará	Curu	SÃO DOMINGOS	CARIDADE	3,20	1,57	49,06%	15/05/2019
137	Ceará	Médio Jaguaribe	MADEIRO	PEREIRO	2,81	SECO	SECO	15/05/2019
138	Ceará	Salgado	TATAJUBA	ICÓ	2,72	1,07	39,34%	15/05/2019
139	Ceará	Metropolitana	PENEDO	MARANGUAPE	2,41	1,90	78,84%	15/05/2019
140	Ceará	Salgado	GOMES	MAURITI	2,39	2,34	97,91%	17/05/2019
141	Ceará	Salgado	SÃO DOMINGOS II	CARIRIAÇU	2,25	0,51	22,67%	15/05/2019
142	Ceará	Salgado	JUNCO	GRANJEIRO	2,03	0,26	12,81%	15/05/2019
143	Ceará	Alto Jaguaribe	VALÉRIO	ALTANEIRA	2,02	1,85	91,58%	15/05/2019
144	Ceará	Alto Jaguaribe	PAU PRETO	POTENGI	1,81	1,63	90,06%	15/05/2019
145	Ceará	Alto Jaguaribe	DO CORONEL	ANTONINA DO NORTE	1,77	1,61	90,96%	09/05/2019
146	Ceará	Alto Jaguaribe	FACUNDO	PARAMBU	1,75	0,58	33,14%	15/05/2019
147	Ceará	Sertões de Crateús	BARRAGEM DO BATALHÃO	CRATEÚS	1,53	CHEIO	CHEIO	15/05/2019
148	Ceará	Alto Jaguaribe	CALDEIRÕES	SABOEIRO	1,13	1,13	100,00%	15/05/2019
149	Ceará	Banabuiú	JATOBÁ	MILHÃ	1,07	0,38	35,51%	15/05/2019
150	Ceará	Metropolitana	TIJUQUINHA	BATURITÉ	0,97	0,42	43,30%	15/05/2019
151	Ceará	Médio Jaguaribe	SANTO ANTÔNIO	IRACEMA	0,83	0,10	12,05%	15/05/2019

**Volume do reservatório equivalente do Ceará**

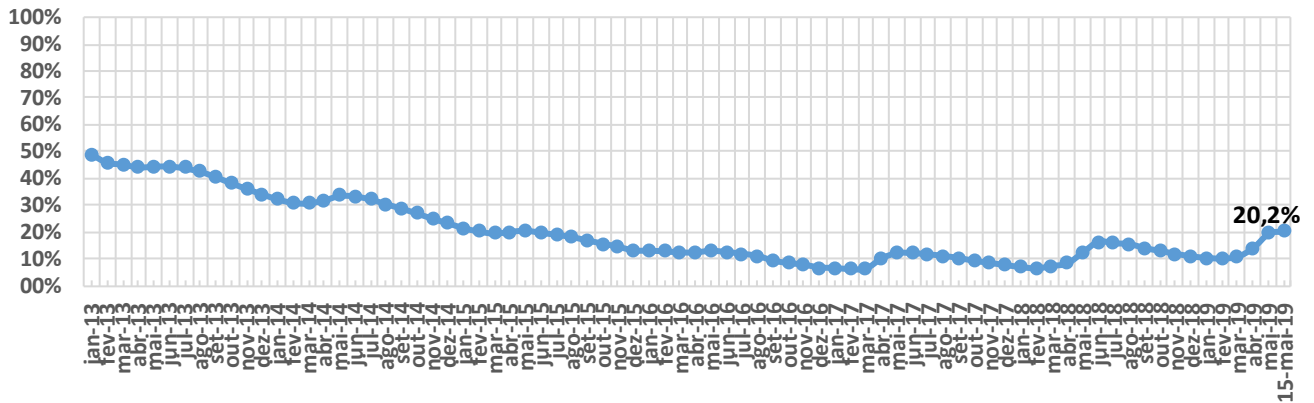

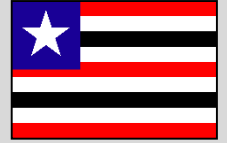

ITEM	ESTADO	BACIA	RESERVATÓRIO	MUNICÍPIO	CAPACIDADE (hm³)	VOLUME (hm³)	VOLUME (%)	DATA DA INFORMAÇÃO
1	MARANHÃO	GRAJAU/MEARIM	FLORES	JOSELÂNDIA	1014,00	659,10	65,00%	09/05/2019

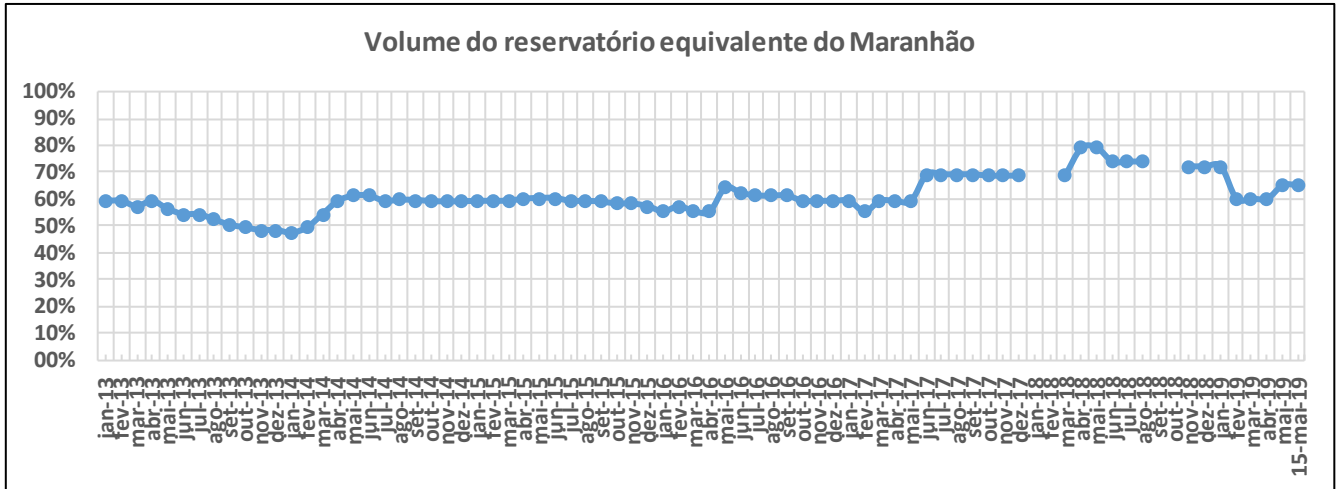

ITEM	ESTADO	BACIA	RESERVATÓRIO	MUNICÍPIO	CAPACIDADE (hm³)	VOLUME (hm³)	VOLUME (%)	DATA DA INFORMAÇÃO
1	PARAÍBA	PIANCÓ	CUREMA	COREMAS	591,65	124,58	21,06%	15/05/2019
2	PARAÍBA	PIANCÓ	MÃE D'ÁGUA	COREMAS	568,00	45,10	7,94%	15/05/2019
3	PARAÍBA	ALTO PARAÍBA	EPITÁCIO PESSOA	BOQUEIRÃO	466,53	123,11	26,39%	15/05/2019
4	PARAÍBA	ALTO PIRANHAS	ENGENHEIRO ÁVIDOS	CAJAZEIRAS	293,62	64,33	21,91%	14/05/2019
5	PARAÍBA	MÉDIO PARAÍBA	ACAUÃ	ITATUBA	253,00	14,85	5,87%	15/05/2019
6	PARAÍBA	PIANCÓ	SACO	NOVA OLINDA	97,49	SEM INFORMAÇÃO	SEM INFORMAÇÃO	-
7	PARAÍBA	PEIXE	LAGOA DO ARROZ	CAJAZEIRAS	80,39	13,94	17,34%	14/05/2019
8	PARAÍBA	PIANCÓ	CACHOEIRA DOS CEGOS	CANTINGUEIRA	71,89	37,64	52,36%	15/05/2019
9	PARAÍBA	PIANCÓ	JENIPEPEIRO (BUIU)	OLHO D'AGUA	70,76	SEM INFORMAÇÃO	SEM INFORMAÇÃO	-
10	PARAÍBA	ALTO PARAÍBA	CORDEIRO	CONGO	69,97	8,86	12,66%	14/05/2019
11	PARAÍBA	MAMANGUAPE	ARAÇAGI	ARAÇAGI	63,29	CHEIO	CHEIO	14/05/2019
12	PARAÍBA	GRAMAME-MAMUABA	GRAMAME-MAMUABA	CONDE	56,94	41,38	72,67%	14/05/2019
13	PARAÍBA	ESPINHARAS	CAPOEIRA	SANTA TEREZINHA	53,45	16,88	31,58%	15/05/2019
14	PARAÍBA	ALTO PARAÍBA	CAMALAU	CAMALAU	48,11	8,10	16,84%	14/05/2019
15	PARAÍBA	ALTO PARAÍBA	SUMÉ	SUMÉ	44,86	3,15	7,02%	14/05/2019
16	PARAÍBA	ALTO PIRANHAS	SÃO GONÇALO	SOUSA	40,58	20,81	51,28%	14/05/2019
17	PARAÍBA	MÉDIO PIRANHAS	BAIÃO	SÃO J. DO BREJO DA CRUZ	39,23	17,68	45,07%	16/05/2019
18	PARAÍBA	PIANCÓ	BRUSCAS	CURRAL VELHO	38,21	SEM INFORMAÇÃO	SEM INFORMAÇÃO	-
19	PARAÍBA	PEIXE	CAPIVARA	UIRAUNA	37,55	1,18	3,14%	12/05/2019
20	PARAÍBA	MÉDIO PIRANHAS	ENGENHEIRO ARCOVERDE	CONDADO	36,83	9,59	26,04%	14/05/2019
21	PARAÍBA	PIANCÓ	CONDADO	CONCEIÇÃO	35,02	11,07	31,61%	14/05/2019
22	PARAÍBA	MÉDIO PIRANHAS	CARNEIRO	JERICÓ	31,29	9,94	31,77%	14/05/2019
23	PARAÍBA	ALTO PARAÍBA	POÇÕES	MONTEIRO	29,86	2,42	8,10%	14/05/2019
24	PARAÍBA	TAPEROÁ	SOLEDADE	SOLEDADE	27,06	1,15	4,25%	26/04/2019
25	PARAÍBA	MÉDIO PIRANHAS	TAPERA	BELÉM DO BREJO DA CRUZ	26,42	2,85	10,79%	14/05/2019
26	PARAÍBA	PIANCÓ	SANTA INÊS	SANTA INÊS	29,68	11,00	37,06%	14/05/2019
27	PARAÍBA	ESPINHARAS	FARINHA	PATOS	25,74	25,60	99,46%	14/05/2019
28	PARAÍBA	PIANCÓ	PIRANHAS	IBIARA	25,70	SEM INFORMAÇÃO	SEM INFORMAÇÃO	-
29	PARAÍBA	TAPEROÁ	MUCUTÚ	JUAZERINHO	25,37	SECO	SECO	26/04/2019
30	PARAÍBA	ALTO PARAÍBA	SANTO ANTÔNIO	SÃO SEB. UMBUZEIRO	24,42	SEM INFORMAÇÃO	SEM INFORMAÇÃO	-
31	PARAÍBA	MÉDIO PARAÍBA	JOSÉ RODRIGUES	CAMPINA GRANDE	22,33	4,32	19,35%	14/05/2019
32	PARAÍBA	SERIDÓ	VÁRZEA GRANDE	PICUÍ	21,53	SEM INFORMAÇÃO	SEM INFORMAÇÃO	-
33	PARAÍBA	MÉDIO PIRANHAS	RIACHO DOS CAVALOS	RIACHO CAVALOS	17,70	3,98	22,49%	14/05/2019
34	PARAÍBA	ALTO PIRANHAS	BARTOLOMEU I	BONITO DE SANTA FÉ	17,57	10,54	59,99%	11/05/2019
35	PARAÍBA	ESPINHARAS	JATOBÁ I	PATOS	17,52	6,94	39,61%	14/05/2019
36	PARAÍBA	MÉDIO PIRANHAS	ESCONDIDO	BELÉM DO BREJO DO CRUZ	16,58	6,41	38,66%	15/05/2019
37	PARAÍBA	SERIDÓ	SÃO MAMEDE	SÃO MAMEDE	15,79	1,88	11,91%	15/05/2019
38	PARAÍBA	PIANCÓ	QUEIMADAS	SANTANA GARROTOS	15,63	SEM INFORMAÇÃO	SEM INFORMAÇÃO	-
39	PARAÍBA	PIANCÓ	TIMBAÚBA	JURU	15,44	SEM INFORMAÇÃO	SEM INFORMAÇÃO	-
40	PARAÍBA	TAPEROÁ	TAPEROÁ II (Manoel Marcionilo)	TAPEROÁ	15,15	12,73	84,03%	14/05/2019
41	PARAÍBA	PIANCÓ	BOM JESUS II	ÁGUA BRANCA	14,17	SEM INFORMAÇÃO	SEM INFORMAÇÃO	-
42	PARAÍBA	TAPEROÁ	SERRA BRANCA II	SERRA BRANCA	14,04	0,55	3,92%	14/05/2019
43	PARAÍBA	PEIXE	PILÕES	SÃO JOÃO R. PEIXE	7,89	4,18	52,98%	13/05/2019
44	PARAÍBA	BAIXO PARAÍBA	SÃO SALVADOR	SAPÉ	12,66	12,65	99,92%	14/05/2019
45	PARAÍBA	JACU	BOQUEIRÃO DO CAIS	CUITÉ	12,37	2,11	17,06%	14/05/2019
46	PARAÍBA	SERIDÓ	SANTA LUZIA	SANTA LUZIA	11,96	3,31	27,68%	14/05/2019
47	PARAÍBA	PIANCÓ	SERRA VERMELHA I	CONCEIÇÃO	11,80	2,39	20,25%	15/05/2019
48	PARAÍBA	PIANCÓ	CACHOEIRA DOS ALVES	ITAPORANGA	10,61	CHEIO	CHEIO	15/05/2019
49	PARAÍBA	PIANCÓ	CATOLÉ I	MANAÍRA	10,50	SEM INFORMAÇÃO	SEM INFORMAÇÃO	-
50	PARAÍBA	CURIMATAÚ	CACIMBA DE VÁRZEA	CACIMBA DE DENTRO	9,26	SEM INFORMAÇÃO	SEM INFORMAÇÃO	-
51	PARAÍBA	PIANCÓ	VAZANTE	DIAMANTE	9,09	SEM INFORMAÇÃO	SEM INFORMAÇÃO	-
52	PARAÍBA	PIANCÓ	TAVARES II	TAVARES	9,00	SEM INFORMAÇÃO	SEM INFORMAÇÃO	-
53	PARAÍBA	PIANCÓ	POÇO REDONDO	SANTANA DE MANGUEIRA	8,93	SEM INFORMAÇÃO	SEM INFORMAÇÃO	-
54	PARAÍBA	MAMANGUAPE	TAUÁ	CUITEGI	8,57	5,09	59,39%	14/05/2019
55	PARAÍBA	ALTO PARAÍBA	SÃO PAULO	PRATA	8,46	SEM INFORMAÇÃO	SEM INFORMAÇÃO	-
56	PARAÍBA	CURIMATAÚ	POLEIROS	BARRA DE S. ROSA	7,93	0,59	7,44%	14/05/2019
57	PARAÍBA	ALTO PARAÍBA	SÃO DOMINGOS	SÃO DOMINGOS CARIRI	7,76	1,31	16,88%	14/05/2019
58	PARAÍBA	MÉDIO PARAÍBA	RIACHO SANTO ANTÔNIO	BOQUEIRÃO (R. STO. ANT.)	6,83	0,39	5,71%	16/05/2019
59	PARAÍBA	ALTO PARAÍBA	POCINHOS	MONTEIRO	6,79	0,31	4,57%	15/05/2019
60	PARAÍBA	TAPEROÁ	LAGOA DO MEIO	TAPEROÁ	6,65	3,81	57,29%	14/05/2019
61	PARAÍBA	ALTO PARAÍBA	CAMPOS	CARAUBAS	6,59	1,79	27,16%	14/05/2019
62	PARAÍBA	PIANCÓ	JATOBÁ II	PRINCESA ISABEL	6,49	SEM INFORMAÇÃO	SEM INFORMAÇÃO	-
63	PARAÍBA	ESPINHARAS	RIACHO DAS MOÇAS	TEIXEIRA	6,41	0,98	15,29%	30/04/2019
64	PARAÍBA	PIANCÓ	VIDEO	CONCEIÇÃO	6,04	4,79	79,30%	12/05/2019
65	PARAÍBA	CURIMATAÚ	CURIMATAÚ	BARRA DE SANTA ROSA	5,99	SECO	SECO	16/05/2019
66	PARAÍBA	TAPEROÁ	OLIVEDOS	OLIVEDOS	5,88	0,09	1,53%	14/05/2019

ITEM	ESTADO	BACIA	RESERVATÓRIO	MUNICÍPIO	CAPACIDADE (hm³)	VOLUME (hm³)	VOLUME (%)	DATA DA INFORMAÇÃO
67	PARAÍBA	ALTO PARAÍBA	SERROTE	MONTEIRO	5,71	SECO	SECO	14/05/2019
68	PARAÍBA	PEIXE	PARAÍSO (LUIZ OLIVEIRA)	SÃO FRANCISCO	5,34	2,04	38,20%	15/05/2019
69	PARAÍBA	ESPINHARAS	SÃO FRANCISCO II	TEIXEIRA	4,92	0,91	18,50%	14/05/2019
70	PARAÍBA	MAMANGUAPE	PIRPIRITUBA	PIRPIRITUBA	4,67	0,58	12,42%	15/05/2019
71	PARAÍBA	TAPEROÁ	JEREMIAS	DESTERRO	4,66	2,46	52,79%	14/05/2019
72	PARAÍBA	ALTO PARAÍBA	BICHINHO	BARRA DE S. MIGUEL	4,57	2,15	47,05%	15/05/2019
73	PARAÍBA	PIANCÓ	COCHOS	IGARACY	4,20	0,99	23,57%	14/05/2019
74	PARAÍBA	MAMANGUAPE	CANAFÍSTULA II	BORBOREMA	4,10	0,30	7,32%	14/05/2019
75	PARAÍBA	MAMANGUAPE	CRUZ DOS POCINHOS	POCINHOS	3,92	SEM INFORMAÇÃO	SEM INFORMAÇÃO	-
76	PARAÍBA	MAMANGUAPE	VACA BRAVA	AREIA	3,78	SEM INFORMAÇÃO	SEM INFORMAÇÃO	-
77	PARAÍBA	TAPEROÁ	GURJÃO	GURJÃO	3,68	0,75	20,38%	14/05/2019
78	PARAÍBA	PEIXE	ARROJADO	UIRAUNA	3,60	0,06	1,67%	14/05/2019
79	PARAÍBA	PIANCÓ	FRUTUOSO II	AGUIAR	3,52	0,56	15,91%	15/05/2019
80	PARAÍBA	ALTO PIRANHAS	SÃO JOSÉ I	SÃO JOSÉ DE PIRANHAS	3,05	2,59	84,92%	14/05/2019
81	PARAÍBA	MAMANGUAPE	SINDÔ RIBEIRO	MASSARANDUBA	3,02	SEM INFORMAÇÃO	SEM INFORMAÇÃO	-
82	PARAÍBA	MÉDIO PIRANHAS	SANTA ROSA	BREJO DO CRUZ	2,84	1,42	50,00%	15/05/2019
83	PARAÍBA	PEIXE	CHUPADOURO I	SÃO JOÃO RIO PEIXE	2,76	0,24	8,70%	13/05/2019
84	PARAÍBA	SERIDÓ	CARAIBEIRAS	PICUÍ	2,71	0,03	1,11%	15/05/2019
85	PARAÍBA	TAPEROÁ	LIVRAMENTO (RUSSOS)	LIVRAMENTO	2,43	0,81	33,33%	15/05/2019
86	PARAÍBA	BAIXO PARAÍBA	MARÉS	JOÃO PESSOA	2,14	1,57	73,36%	14/05/2019
87	PARAÍBA	TAPEROÁ	NAMORADO	SÃO JOÃO DO CARIRI	2,12	0,55	25,94%	15/05/2019
88	PARAÍBA	TAPEROÁ	SERRA BRANCA I	SERRA BRANCA	2,12	0,66	31,13%	14/05/2019
89	PARAÍBA	SERIDÓ	FELISMINA DE QUEIROZ	SERIDÓ	2,06	SECO	SECO	14/05/2019
90	PARAÍBA	PIANCÓ	EMAS	EMAS	2,01	2,00	99,50%	14/05/2019
91	PARAÍBA	BAIXO PARAÍBA	CHÁ DOS PEREIRAS	INGÁ	1,97	0,19	9,64%	14/05/2019
92	PARAÍBA	ESPINHARAS	SABONETE	TEIXEIRA	1,95	0,11	5,64%	30/04/2019
93	PARAÍBA	ALTO PIRANHAS	JENIPEIRO	SÃO JOSÉ L.TAPADA	1,95	SEM INFORMAÇÃO	SEM INFORMAÇÃO	-
94	PARAÍBA	PIANCÓ	ALBINO	IMACULADA	1,83	SEM INFORMAÇÃO	SEM INFORMAÇÃO	-
95	PARAÍBA	ALTO PARAÍBA	OURO VELHO	OURO VELHO	1,68	SECO	SECO	13/05/2019
96	PARAÍBA	MÉDIO PARAÍBA	GAVIÃO	FAGUNDES	1,45	0,10	6,90%	14/05/2019
97	PARAÍBA	PIANCÓ	GLÓRIA	JURU	1,35	SEM INFORMAÇÃO	SEM INFORMAÇÃO	-
98	PARAÍBA	ALTO PARAÍBA	SÃO JOSÉ II	MONTEIRO	1,31	CHEIO	CHEIO	14/05/2019
99	PARAÍBA	ALTO PARAÍBA	PRATA II	PRATA	1,31	0,02	1,53%	13/05/2019
100	PARAÍBA	ESPINHARAS	BASTIANA	TEIXEIRA	1,27	0,38	29,92%	30/04/2019
101	PARAÍBA	PIANCÓ	RIACHO VERDE	BOA VENTURA	1,26	0,16	12,97%	20/05/2019
102	PARAÍBA	MAMANGUAPE	LAGOA DO MATIAS	BANANEIRAS	1,24	0,66	53,23%	15/05/2019
103	PARAÍBA	SERIDÓ	VÁRZEA	VÁRZEA	1,13	0,16	14,16%	17/05/2019
104	PARAÍBA	CURIMATAÚ	ALGODÃO	ALGODÃO DE JANDAÍRA	1,03	0,02	1,94%	14/05/2019
105	PARAÍBA	TAPEROÁ	SÃO JOSÉ III	SÃO JOSÉ DOS CORDEIROS	0,96	0,65	67,71%	15/05/2019
106	PARAÍBA	BAIXO PARAÍBA	OLHO D'ÁGUA	MARI	0,87	CHEIO	CHEIO	14/05/2019
107	PARAÍBA	MÉDIO PARAÍBA	MILHÃ (E. GONÇALVES)	PUXINANÁ	0,80	SECO	SECO	14/05/2019
108	PARAÍBA	MAMANGUAPE	BREJINHO	JUAREZ TÁVORA	0,79	SEM INFORMAÇÃO	SEM INFORMAÇÃO	-
109	PARAÍBA	PIANCÓ	NOVO II	TAVARES	0,71	SEM INFORMAÇÃO	SEM INFORMAÇÃO	-
110	PARAÍBA	MAMANGUAPE	COVÃO	AREIAL	0,67	SEM INFORMAÇÃO	SEM INFORMAÇÃO	-
111	PARAÍBA	MAMANGUAPE	CHUPADOURO II	SERRA REDONDA	0,63	0,12	19,05%	14/05/2019
112	PARAÍBA	MAMANGUAPE	MASSARANDUBA	MASSARANDUBA	0,60	0,07	11,67%	14/05/2019
113	PARAÍBA	SERIDÓ	SÃO JOSÉ IV	SÃO JOSÉ DO SABUGI	0,55	0,17	30,91%	14/05/2019
114	PARAÍBA	PEIXE	GAMELA	TRIUNFO	0,47	0,04	8,51%	14/05/2019
115	PARAÍBA	MAMANGUAPE	JANGADA	MAMANGUAPE	0,47	SEM INFORMAÇÃO	SEM INFORMAÇÃO	-
116	PARAÍBA	MAMANGUAPE	EMÍDIO	MONTADAS	0,46	SECO	SECO	13/05/2019
117	PARAÍBA	MAMANGUAPE	SÃO SEBASTIÃO	SÃO SEB. LAGOA ROÇA	0,45	0,09	20,00%	14/05/2019
118	PARAÍBA	CAMARATUBA	DUAS ESTRADAS	DUAS ESTRADAS	0,41	0,08	19,51%	14/05/2019
119	PARAÍBA	ALTO PIRANHAS	BOM JESUS	CARRAPATEIRA	0,34	SEM INFORMAÇÃO	SEM INFORMAÇÃO	-
120	PARAÍBA	PEIXE	CACHOEIRA DA VACA	CACHOEIRA DOS ÍNDIOS	0,34	CHEIO	CHEIO	13/05/2019
121	PARAÍBA	PIANCÓ	CAFUNDÓ	SERRA GRANDE	0,31	CHEIO	CHEIO	15/05/2019
122	PARAÍBA	CAMARATUBA	SUSPIRO	SERRA DA RAIZ	0,28	0,05	17,86%	14/05/2019
123	PARAÍBA	PIANCÓ	PIMENTA	SÃO JOSÉ CAIANA	0,26	CHEIO	CHEIO	14/05/2019

**Volume do reservatório equivalente da Paraíba**

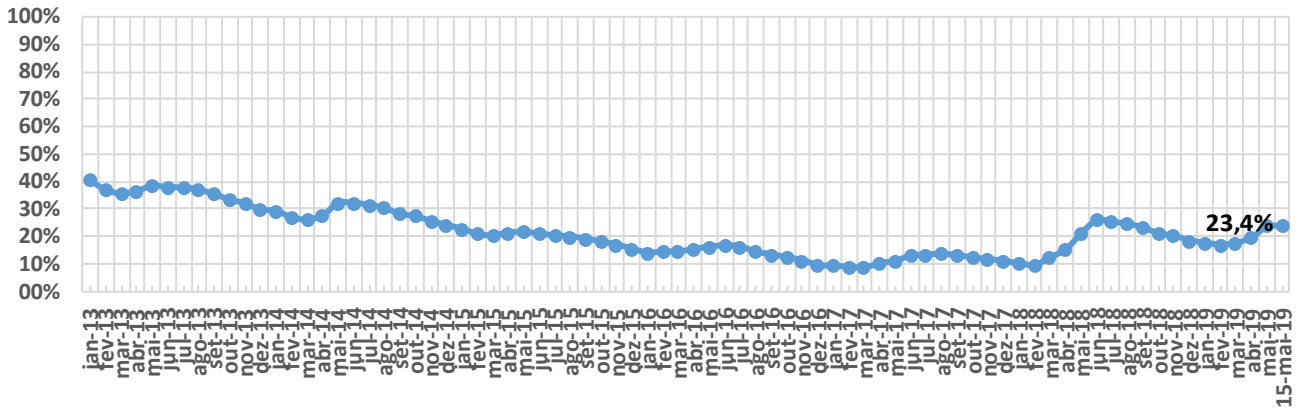



ITEM	ESTADO	BACIA	RESERVATÓRIO	MUNICÍPIO	CAPACIDADE (hm³)	VOLUME (hm³)	VOLUME (%)	DATA DA INFORMAÇÃO
1	PERNAMBUCO	MOXOTÓ	ENGENHEIRO FRANCISCO SABOIA	IBIMIRIM	504,00	45,90	9,11%	14/05/2019
2	PERNAMBUCO	BRÍGIDA	ENTREMONTES	PARNAMIRIM	339,33	13,16	3,88%	14/05/2019
3	PERNAMBUCO	CAPIBARIBE	JUCAZINHO	SURUBIM/CUMARU	327,00	6,23	1,91%	14/05/2019
4	PERNAMBUCO	PAJEÚ	SERRINHA II	SERRA TALHADA	311,08	81,76	26,28%	14/05/2019
5	PERNAMBUCO	CAPIBARIBE	CARPINA	CARPINA	270,00	29,05	10,76%	14/05/2019
6	PERNAMBUCO	BRÍGIDA	CHAPÉU	PARNAMIRIM	188,00	31,36	16,68%	14/05/2019
7	PERNAMBUCO	GARÇAS	SACO II	STA. MARIA DA BOA VISTA	123,52	4,91	3,97%	08/04/2019
8	PERNAMBUCO	CAPIBARIBE	TAPACURÁ	SÃO LOURENÇO DA MATA	94,20	23,00	24,42%	14/05/2019
9	PERNAMBUCO	PAJEÚ	BARRA DO JUÁ	FLORESTA	71,47	30,06	42,06%	14/05/2019
10	PERNAMBUCO	GL-2	PIRAPAMA	CABO	60,88	30,42	49,97%	14/05/2019
11	PERNAMBUCO	BRÍGIDA	ALGODÕES	OURICURI	54,48	SEM INFORMAÇÃO	SEM INFORMAÇÃO	-
12	PERNAMBUCO	CAPIBARIBE	GOITÁ	GLÓRIA DO GOITA	52,54	1,45	2,76%	14/05/2019
13	PERNAMBUCO	UNA	PRATA	BONITO	42,15	18,40	43,65%	14/05/2019
14	PERNAMBUCO	PAJEÚ	ROSÁRIO	IGUARACI/INAGAZEIRA	34,99	8,47	24,21%	15/05/2019
15	PERNAMBUCO	IPOJUCA	PÃO DE AÇÚCAR	PESQUEIRA	34,23	SEM INFORMAÇÃO	SEM INFORMAÇÃO	-
16	PERNAMBUCO	BRÍGIDA	CACHIMBO	PARNAMIRIM	31,21	3,06	9,80%	15/05/2019
17	PERNAMBUCO	IPOJUCA	BELO JARDIM (IPOJUCA)	BELO JARDIM	30,74	SEM INFORMAÇÃO	SEM INFORMAÇÃO	-
18	PERNAMBUCO	CAPIBARIBE	POÇO FUNDO	STA C DO CAPIBARIBE	27,75	3,17	11,42%	14/05/2019
19	PERNAMBUCO	BRÍGIDA	ENGENHEIRO CAMACHO (TAMBORIL II)	OURICURI	27,67	5,67	20,49%	14/05/2019
20	PERNAMBUCO	GL-1	BOTAFOGO	IGARASSU	27,60	2,95	10,71%	16/05/2019
21	PERNAMBUCO	GL-2	DUAS UNAS	JABOATÃO	24,20	7,35	30,37%	14/05/2019
22	PERNAMBUCO	BRÍGIDA	LOPES II	BODOCÓ	23,94	21,26	88,81%	15/05/2019
23	PERNAMBUCO	BRÍGIDA	LAGOA DO BARRO	ARARIPINA	22,95	3,39	14,77%	14/05/2019
24	PERNAMBUCO	TERRA NOVA	NILO COELHO	TERRA NOVA	22,71	12,25	53,94%	15/05/2019
25	PERNAMBUCO	MOXOTÓ	MARRECAS / CUSTÓDIA	CUSTÓDIA	21,62	3,30	15,26%	15/05/2019
26	PERNAMBUCO	PAJEÚ	CACHOEIRA II	SERRA TALHADA	21,03	12,18	57,92%	14/05/2019
27	PERNAMBUCO	PAJEÚ	BROTAS	AFOGADOS DA INGAZEIRA	19,64	19,47	99,13%	14/05/2019
28	PERNAMBUCO	MUNDAÚ	MUNDAU II (CAJUEIRO)	GARANHUNS	19,28	15,21	78,89%	14/05/2019
29	PERNAMBUCO	GOIANA	GUARAREMA	ALIANÇA	18,00	11,48	63,80%	13/05/2019
30	PERNAMBUCO	IPOJUCA	ENGENHEIRO SEVERINO GUERRA (BITURY)	BELO JARDIM	17,78	SECO	SECO	15/05/2019
31	PERNAMBUCO	GOIANA	SIRIJI	VICÊNCIA	17,26	12,60	72,99%	15/05/2019
32	PERNAMBUCO	IPANEMA	ARCOVERDE	PEDRA	16,80	2,63	15,65%	05/05/2019
33	PERNAMBUCO	TERRA NOVA	BOA VISTA	SALGUEIRO	16,45	1,25	7,60%	14/05/2019
34	PERNAMBUCO	PAJEÚ	JAZIGO	SERRA TALHADA	15,54	15,38	98,98%	11/04/2019
35	PERNAMBUCO	TERRA NOVA	SALGUEIRO	SALGUEIRO	14,70	12,77	86,87%	14/05/2019
36	PERNAMBUCO	PAJEÚ	ARRODEIO	SÃO JOSÉ DO BELMONTE	14,52	2,79	19,21%	14/05/2019
37	PERNAMBUCO	TERRA NOVA	ABÓBORAS	PARNAMIRIM	14,35	0,46	3,21%	14/05/2019
38	PERNAMBUCO	CAPIBARIBE	ENGENHEIRO GERCINO PONTES (TABOAS)	CARUARU	13,60	0,93	6,84%	14/05/2019
39	PERNAMBUCO	CAPIBARIBE	CURSAÍ	PAUDALHO	13,00	7,72	59,38%	15/05/2019
40	PERNAMBUCO	UNA	PAU FERRO	QUIPABA	12,18	10,94	89,82%	14/05/2019
41	PERNAMBUCO	PONTAL	VIRA BEIJU	PETROLINA	11,80	SEM INFORMAÇÃO	SEM INFORMAÇÃO	-
42	PERNAMBUCO	CAPIBARIBE	VÁRZEA DO UNA	SÃO LOURENÇO DA MATA	11,57	3,40	29,38%	14/05/2019
43	PERNAMBUCO	BRÍGIDA	CAIÇARA	PARNAMIRIM	8,71	0,44	0,05	22/04/2019
44	PERNAMBUCO	GL-2	UTINGA	IPOJUCA	10,43	2,64	25,27%	14/05/2019
45	PERNAMBUCO	MUNDAÚ	INHUMAS	PALMEIRINA	7,87	4,11	52,22%	14/05/2019
46	PERNAMBUCO	PAJEÚ	SÃO JOSÉ II	SÃO JOSÉ DO EGITO	7,15	4,91	68,67%	14/05/2019
47	PERNAMBUCO	GOIANA	PALMEIRINHA	BOM JARDIM	6,50	0,98	15,10%	15/05/2019
48	PERNAMBUCO	GOIANA	TIUMA	TIMBAUBA	6,11	2,55	41,73%	14/05/2019
49	PERNAMBUCO	MOXOTÓ	CACHOEIRA I	SERTÂNIA	5,95	0,53	8,91%	14/05/2019
50	PERNAMBUCO	BRÍGIDA	PARNAMIRIM	PARNAMIRIM	5,72	0,29	5,07%	14/05/2019
51	PERNAMBUCO	IPANEMA	INGAZEIRA	VENTUROSA	4,80	2,81	58,54%	14/05/2019
52	PERNAMBUCO	PONTAL	CRUZ DE SALINA	PETROLINA	4,02	SEM INFORMAÇÃO	SEM INFORMAÇÃO	-
53	PERNAMBUCO	TERRA NOVA	POÇO GRANDE	SERRITA	3,92	CHEIO	CHEIO	15/05/2019
54	PERNAMBUCO	IPANEMA	IPANEMINHA	PESQUEIRA	3,90	SEM INFORMAÇÃO	SEM INFORMAÇÃO	-
55	PERNAMBUCO	UNA	GURJÃO	CAPOEIRAS	3,85	2,15	55,84%	14/05/2019
56	PERNAMBUCO	BRÍGIDA	ARARIPINA (BAIXIO)	ARARIPINA	3,70	SECO	SECO	14/05/2019
57	PERNAMBUCO	TERRA NOVA	JUA	MIRANDIBA	3,50	SEM INFORMAÇÃO	SEM INFORMAÇÃO	-
58	PERNAMBUCO	PAJEÚ	CHINELO	CARNAÍBA	3,45	0,26	7,54%	14/05/2019
59	PERNAMBUCO	GL-2	SICUPEMA	CABO	3,20	0,52	16,31%	06/03/2019
60	PERNAMBUCO	PAJEÚ	QUEBRA UNHA	FLORESTA	3,19	0,53	16,65%	24/05/2019
61	PERNAMBUCO	CAPIBARIBE	OITIS	BREJO DA M. DE DEUS	3,02	SECO	SECO	16/04/2019
62	PERNAMBUCO	PONTAL	PAU BRANCO	AFRÂNIO	3,00	0,11	3,67%	14/05/2019
63	PERNAMBUCO	IPANEMA	MORORO	PEDRA	2,93	1,08	36,86%	15/05/2019
64	PERNAMBUCO	GL-2	BITA	IPOJUCA	2,77	0,65	23,56%	14/05/2019
65	PERNAMBUCO	CAPIBARIBE	MATEUS VIEIRA	TAQUARITENGA DO NORTE	2,75	0,04	1,45%	15/05/2019
66	PERNAMBUCO	MOXOTÓ	BARRA	SERTÂNIA	2,74	0,74	27,11%	16/04/2019





ITEM	ESTADO	BACIA	RESERVATÓRIO	MUNICÍPIO	CAPACIDADE (hm³)	VOLUME (hm³)	VOLUME (%)	DATA DA INFORMAÇÃO
67	PERNAMBUCO	MUNDAÚ	CAJARANA	GARANHUNS/CAPOEIRAS	2,59	0,81	31,27%	14/05/2019
68	PERNAMBUCO	UNA	POÇO DA AREIA	CAMOCIM DE S. FÉLIX	2,36	1,17	49,58%	14/05/2019
69	PERNAMBUCO	BRÍGIDA	SÍTIO DOS MOREIRAS	MOREILANDIA	2,10	1,54	73,33%	13/05/2019
70	PERNAMBUCO	PONTAL	PAU FERRO (PETROLINA)	PETROLINA	2,07	SEM INFORMAÇÃO	SEM INFORMAÇÃO	-
71	PERNAMBUCO	IPOJUCA	DUAS SERRAS	POÇÃO	2,03	SEM INFORMAÇÃO	SEM INFORMAÇÃO	-
72	PERNAMBUCO	IPOJUCA	MANUÍNO	BEZERROS	2,02	SECO	SECO	16/05/2019
73	PERNAMBUCO	MUNDAÚ	MUNDAÚ (GARANHUNS)	GARANHUNS	1,97	CHEIO	CHEIO	14/05/2019
74	PERNAMBUCO	BRÍGIDA	BARRINHA	CEDRO	1,96	1,70	86,73%	14/05/2019
75	PERNAMBUCO	UNA	BONITINHO	BONITO	1,84	1,08	58,58%	24/03/2019
76	PERNAMBUCO	PAJEÚ	BOM SUCESSO	TUPARETAMA	1,74	0,59	33,91%	15/05/2019
77	PERNAMBUCO	GARÇAS	CACIMBA	SANTA CRUZ DE MALTA	1,73	1,40	80,92%	14/05/2019
78	PERNAMBUCO	PAJEÚ	BOA VISTA	ITAPETIM	1,63	0,56	34,36%	14/05/2019
79	PERNAMBUCO	SIRINHAÉM	BREJÃO	SAIRÉ	1,63	SEM INFORMAÇÃO	SEM INFORMAÇÃO	-
80	PERNAMBUCO	BRÍGIDA	BARRIGUDA	ARARIPINA	1,62	0,53	32,72%	12/05/2019
81	PERNAMBUCO	TERRA NOVA	BARRA DO CHAPÉU	CABROBÓ	1,60	SECO	SECO	14/05/2019
82	PERNAMBUCO	CAPIBARIBE	MACHADO	BREJO DA M. DE DEUS	1,60	0,41	25,63%	23/04/2019
83	PERNAMBUCO	PAJEÚ	MÃE D'ÁGUA	ITAPETIM	1,50	SEM INFORMAÇÃO	SEM INFORMAÇÃO	-
84	PERNAMBUCO	PONTAL	BARRA DA MELANCIA	AFRANIO	1,37	SEM INFORMAÇÃO	SEM INFORMAÇÃO	-
85	PERNAMBUCO	UNA	CAIANINHA	SÃO JOAQUIM DO MONTE	1,36	0,94	69,23%	22/04/2019
86	PERNAMBUCO	IPOJUCA	TAQUARA	CARUARU	1,35	0,36	26,67%	14/05/2019
87	PERNAMBUCO	IPANEMA	MULUNGU	BUIÚQUE	1,28	0,37	28,91%	07/04/2019
88	PERNAMBUCO	PAJEÚ	SERRINHA/SERRARIA	BREJINHO	1,26	0,45	35,71%	14/05/2019
89	PERNAMBUCO	PONTAL	TERRA NOVA	PETROLINA	1,22	SEM INFORMAÇÃO	SEM INFORMAÇÃO	-
90	PERNAMBUCO	IPOJUCA	Tabocas-Piaça	BELO JARDIM	1,17	SEM INFORMAÇÃO	SEM INFORMAÇÃO	-
91	PERNAMBUCO	BRÍGIDA	VARZINHA	OURICURI	1,13	SEM INFORMAÇÃO	SEM INFORMAÇÃO	-
92	PERNAMBUCO	PAJEÚ	LAJE DO GATO	AFOGADOS DA INGAZEIRA	1,10	0,73	66,36%	14/05/2019
93	PERNAMBUCO	PONTAL	SOLEDADE	PETROLINA	1,10	SEM INFORMAÇÃO	SEM INFORMAÇÃO	-
94	PERNAMBUCO	UNA	BREJO DO BURACO	SAO CAETANO	1,07	0,35	32,71%	14/05/2019
95	PERNAMBUCO	BRÍGIDA	RANCHARIA	ARARIPINA	1,04	SEM INFORMAÇÃO	SEM INFORMAÇÃO	-
96	PERNAMBUCO	IPOJUCA	GUILHERME AZEVEDO	CARUARU	0,79	0,37	46,84%	14/05/2019
97	PERNAMBUCO	IPOJUCA	SERRA DOS CAVALOS	CARUARU	0,61	0,18	29,51%	14/05/2019
98	PERNAMBUCO	IPOJUCA	JAIIME NEJAIM	CARUARU	0,60	SEM INFORMAÇÃO	SEM INFORMAÇÃO	-
99	PERNAMBUCO	MUNDAÚ	SÃO JACQUES	CANHOTINHO	0,40	SECO	SECO	14/05/2019
100	PERNAMBUCO	IPOJUCA	BREJO DOS COELHOS	SÃO CAETANO	0,36	0,23	63,89%	15/05/2019
101	PERNAMBUCO	PAJEÚ	BREJINHO	TRIUNFO	0,28	SEM INFORMAÇÃO	SEM INFORMAÇÃO	-

**Volume do reservatório equivalente de Pernambuco**

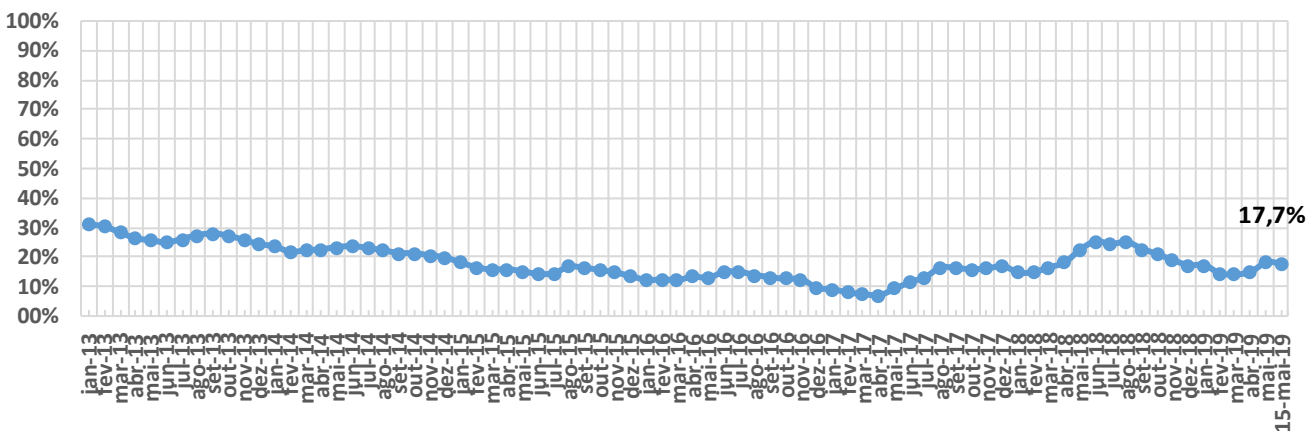



ITEM	ESTADO	BACIA	RESERVATÓRIO	MUNICÍPIO	CAPACIDADE (hm³)	VOLUME (hm³)	VOLUME (%)	DATA DA INFORMAÇÃO
1	PIAUÍ	CANINDÉ	SALINAS	S. FCO. DO PIAUÍ	387,41	310,00	80,02%	05/04/2019
2	PIAUÍ	CANINDÉ	JENIPAPO	S. JOÃO DO PIAUÍ	248,00	230,00	92,74%	05/04/2019
3	PIAUÍ	GURGUEIA	ALGODÕES II	CURIMATÁ	247,00	45,00	18,22%	05/04/2019
4	PIAUÍ	CANINDÉ	PEDRA REDONDA	CONCEIÇÃO DO CANINDÉ	216,00	155,00	71,76%	05/04/2019
5	PIAUÍ	CANINDÉ	PETRÔNIO PORTELA	S. RAIMUNDO NONATO	181,25	32,00	17,66%	05/04/2019
6	PIAUÍ	CANINDÉ	BOCAINA	BOCAINA	106,00	44,03	41,53%	05/04/2019
7	PIAUÍ	CANINDÉ	PIAUS	SÃO JULIÃO	104,51	20,00	19,14%	05/04/2019
8	PIAUÍ	LONGÁ	CALDEIRÃO	PIRIPIRI	54,60	CHEIO	CHEIO	05/04/2019
9	PIAUÍ	CANINDÉ	BARREIRAS	FRONTEIRAS	52,80	4,00	7,58%	05/04/2019
10	PIAUÍ	CANINDÉ	INGAZEIRAS	PAULISTANA	25,72	20,25	78,72%	05/04/2019
11	PIAUÍ	CANINDÉ	CAJAZEIRAS	PIO IX	24,70	2,50	10,12%	05/04/2019
12	PIAUÍ	CANINDÉ	ESTREITO	PADRE MARCOS	23,89	3,50	14,65%	05/04/2019
13	PIAUÍ	POTI	JOANA	PEDRO II	10,67	4,45	41,66%	05/04/2019
14	PIAUÍ	CANINDÉ	NONATO	DOM INOCÊNCIO	9,02	7,50	83,14%	05/04/2019
15	PIAUÍ	CANINDÉ	ALDEIAS	S. RAIMUNDO NONATO	7,24	3,00	41,47%	05/04/2019
16	PIAUÍ	POTI	BENEDITINOS	BENEDITINOS	4,29	3,70	86,25%	05/04/2019
17	PIAUÍ	CANINDÉ	BONFIM	BOM FIM	3,82	2,20	57,58%	05/04/2019
18	PIAUÍ	CANINDÉ	MALHADINHA	DIRCEU ARCO VERDE	2,08	1,50	72,25%	05/04/2019
19	PIAUÍ	CANINDÉ	FATIMA	PICOS	1,84	SECO	SECO	05/04/2019
20	PIAUÍ	LONGÁ	ANAJÁS	PIRIPIRI	1,28	1,28	99,97%	05/04/2019
21	PIAUÍ	CANINDÉ	POÇOS	SIMPLICIO MENDES	0,91	0,70	76,84%	05/04/2019
22	PIAUÍ	LONGÁ	CAMPO MAIOR	CAMPO MAIOR	0,60	CHEIO	CHEIO	05/04/2019
23	PIAUÍ	CANINDÉ	CARACOL	CARACOL	0,59	0,35	59,83%	05/04/2019
24	PIAUÍ	LONGÁ	PÉ DE SERRA	PIRIPIRI	0,05	0,05	100,00%	05/04/2019

Volume do reservatório equivalente de Piauí

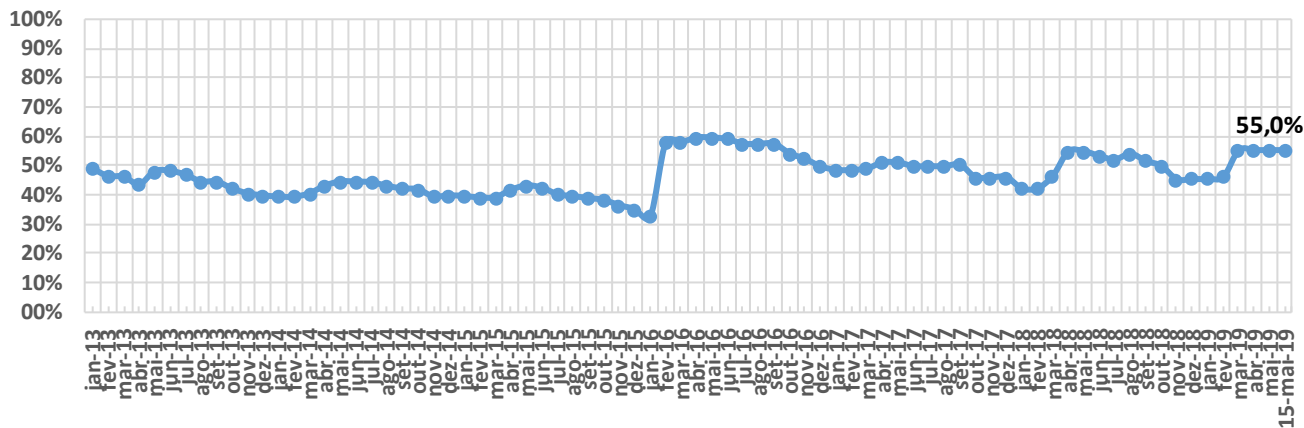



ITEM	ESTADO	BACIA	RESERVATÓRIO	MUNICÍPIO	CAPACIDADE (hm³)	VOLUME (hm³)	VOLUME (%)	DATA DA INFORMAÇÃO
1	R.G. DO NORTE	PIRANHAS/ASSU	ENG. ARMANDO RIBEIRO GONÇALVES	AÇU	2400,00	771,93	32,16%	15/05/2019
2	R.G. DO NORTE	APODI/MOSSORÓ	SANTA CRUZ DO APODI	APODI	599,71	151,42	25,25%	14/05/2019
3	R.G. DO NORTE	APODI/MOSSORÓ	UMARÍ	UPANEMA	292,81	122,58	41,86%	14/05/2019
4	R.G. DO NORTE	CEARÁ-MIRIM	POÇO BRANCO (JOÃO BATISTA DO REGO)	POÇO BRANCO	135,16	39,98	29,58%	14/05/2019
5	R.G. DO NORTE	POTENGI	TABATINGA	MACAÍBA	89,84	11,18	12,44%	13/05/2019
6	R.G. DO NORTE	PIRANHAS/ASSU	BOQUEIRÃO DE PARELHAS (MINISTRO JOÃO ALVES)	PARELHAS	84,79	30,69	36,20%	15/05/2019
7	R.G. DO NORTE	F. LIT. LESTE DE ESCOADA	LAGOA DO BONFIM	NÍSIA FLORESTA	84,27	44,60	52,93%	14/05/2019
8	R.G. DO NORTE	PIRANHAS/ASSU	ITANS	CAICÓ	75,88	SECO	SECO	14/05/2019
9	R.G. DO NORTE	PIRANHAS/ASSU	MENDUBIM	AÇU	77,60	CHEIO	CHEIO	22/05/2019
10	R.G. DO NORTE	PIRANHAS/ASSU	SABUGI	SÃO JOÃO DO SABUGI	61,85	29,27	47,32%	14/05/2019
11	R.G. DO NORTE	APODI/MOSSORÓ	PAU DOS FERROS	PAU DOS FERROS	55,90	0,83	1,48%	14/05/2019
12	R.G. DO NORTE	PIRANHAS/ASSU	PASSAGEM DAS TRAÍRAS	SÃO JOSÉ DO SERIDÓ	49,70	0,98	1,97%	14/05/2019
13	R.G. DO NORTE	PIRANHAS/ASSU	MARECHAL DUTRA	ACARI	44,42	SECO	SECO	14/05/2019
14	R.G. DO NORTE	TRAIRI	TRAIRI	TANGARÁ	35,23	SECO	SECO	14/05/2019
15	R.G. DO NORTE	PIRANHAS/ASSU	ESGUICHO	OURO BRANCO	27,94	SECO	SECO	14/05/2019
16	R.G. DO NORTE	PIRANHAS/ASSU	CARNAÚBA	SÃO JOÃO DO SABUGI	25,71	9,12	35,47%	14/05/2019
17	R.G. DO NORTE	APODI/MOSSORÓ	LUCRÉCIA	LUCRÉCIA	24,75	3,44	13,90%	15/05/2019
18	R.G. DO NORTE	PIRANHAS/ASSU	CRUZETA	CRUZETA	23,55	1,94	8,24%	14/05/2019
19	R.G. DO NORTE	POTENGI	CAMPO GRANDE	SÃO PAULO DO POTENGI	23,14	SEM INFORMAÇÃO	SEM INFORMAÇÃO	-
20	R.G. DO NORTE	APODI/MOSSORÓ	RODEADOR	UMARIZAL	21,40	17,47	81,64%	14/05/2019
21	R.G. DO NORTE	JACU	JAPI II	SÃO JOSÉ DO CAMPESTRE	20,65	SECO	SECO	15/03/2019
22	R.G. DO NORTE	TRAIRI	INHARÉ	SANTA CRUZ	17,60	SECO	SECO	14/05/2019
23	R.G. DO NORTE	PIRANHAS/ASSU	BOQUEIRÃO DE ANGICOS	AFONSO BEZERRA	16,02	9,85	61,49%	14/05/2019
24	R.G. DO NORTE	PIRANHAS/ASSU	PATAXÓ	IPANGUAÇU	15,02	CHEIO	CHEIO	20/03/2019
25	R.G. DO NORTE	PIRANHAS/ASSU	RIO DA PEDRA	SANTANA DO MATOS	13,60	3,84	28,24%	14/05/2019
26	R.G. DO NORTE	APODI/MOSSORÓ	MARCELINO VIEIRA	MARCELINO VIEIRA	11,20	10,15	90,63%	14/05/2019
27	R.G. DO NORTE	BOQUEIRÃO	LAGOA DO BOQUEIRÃO	TOUROS	11,07	SEM INFORMAÇÃO	SEM INFORMAÇÃO	-
28	R.G. DO NORTE	DOCE	LAGOA DE EXTREMOZ	EXTREMOZ	11,02	SEM INFORMAÇÃO	SEM INFORMAÇÃO	-
29	R.G. DO NORTE	APODI/MOSSORÓ	BONITO II	SÃO MIGUEL	10,87	0,66	6,07%	14/05/2019
30	R.G. DO NORTE	PIRANHAS/ASSU	DOURADO	CURRAIS NOVOS	10,32	0,38	3,68%	14/05/2019
31	R.G. DO NORTE	APODI/MOSSORÓ	JESUS MARIA JOSÉ	TENENTE ANANIAS	9,64	2,34	24,27%	14/05/2019
32	R.G. DO NORTE	APODI/MOSSORÓ	RIACHO DA CRUZ II	RIACHO DA CRUZ	9,60	9,37	97,60%	14/05/2019
33	R.G. DO NORTE	PIRANHAS/ASSU	CALDEIRÃO DE PARELHAS	PARELHAS	9,32	3,00	32,19%	15/05/2019
34	R.G. DO NORTE	APODI/MOSSORÓ	FLECHAS	JOSÉ DA PENHA	8,95	2,39	26,70%	14/05/2019
35	R.G. DO NORTE	APODI/MOSSORÓ	SANTO ANTÔNIO DAS CARAÚBAS	CARAÚBAS	8,54	6,40	74,94%	14/05/2019
36	R.G. DO NORTE	APODI/MOSSORÓ	PASSAGEM	RODOLFO FERNANDES	8,27	5,31	64,21%	14/05/2019
37	R.G. DO NORTE	PIRANHAS/ASSU	BELDROEGA	PARAÚ	8,06	CHEIO	CHEIO	13/05/2019
38	R.G. DO NORTE	APODI/MOSSORÓ	TOURÃO	PATU	7,99	2,47	30,91%	14/05/2019
39	R.G. DO NORTE	PIRANHAS/ASSU	ZANGARELHAS	JARDIM DO SERIDÓ	7,92	0,19	2,40%	15/05/2019
40	R.G. DO NORTE	APODI/MOSSORÓ	MALHADA VERMELHA	SEVERIANO MELO	7,54	1,34	17,77%	14/05/2019
41	R.G. DO NORTE	APODI/MOSSORÓ	SANTANA (GANGORRA)	RAFAEL FERNANDES	7,00	SECO	SECO	15/05/2019
42	R.G. DO NORTE	PIRANHAS/ASSU	ALECRIM	SANTANA DO MATOS	7,00	4,07	58,14%	14/05/2019
43	R.G. DO NORTE	APODI/MOSSORÓ	MORCEGO	CAMPO GRANDE	6,71	4,47	66,62%	14/05/2019
44	R.G. DO NORTE	APODI/MOSSORÓ	BREJO	OLHO-D'ÁGUA DO BORGES	6,45	4,14	64,19%	13/05/2019
45	R.G. DO NORTE	APODI/MOSSORÓ	PILÕES	PILÕES	5,90	0,09	1,53%	15/05/2019
46	R.G. DO NORTE	APODI/MOSSORÓ	ENCANTO	ENCANTO	5,19	CHEIO	CHEIO	17/05/2019
47	R.G. DO NORTE	TRAIRI	SANTA CRUZ DO TRAIRI	SANTA CRUZ	5,16	SECO	SECO	14/05/2019
48	R.G. DO NORTE	APODI/MOSSORÓ	25 DE MARÇO	PAU DOS FERROS	4,72	0,82	17,33%	26/04/2019
49	R.G. DO NORTE	APODI/MOSSORÓ	ARAPUÁ	LUIS GOMES	4,30	SEM INFORMAÇÃO	SEM INFORMAÇÃO	-
50	R.G. DO NORTE	APODI/MOSSORÓ	CURRAIS	ITALU	4,02	SEM INFORMAÇÃO	SEM INFORMAÇÃO	-
51	R.G. DO NORTE	APODI/MOSSORÓ	TESOURA	FRANCISCO DANTAS	3,90	SEM INFORMAÇÃO	SEM INFORMAÇÃO	-
52	R.G. DO NORTE	PIRANHAS/ASSU	CURRAIS NOVOS	CURRAIS NOVOS	3,82	0,38	9,99%	26/04/2019
53	R.G. DO NORTE	APODI/MOSSORÓ	CORREDOR	ANTÔNIO MARTINS	3,71	SEM INFORMAÇÃO	SEM INFORMAÇÃO	-
54	R.G. DO NORTE	PIRANHAS/ASSU	MUNDO NOVO	CAICÓ	3,60	0,36	10,00%	29/04/2019
55	R.G. DO NORTE	APODI/MOSSORÓ	UMARIZAL	UMARIZAL	3,10	SEM INFORMAÇÃO	SEM INFORMAÇÃO	-
56	R.G. DO NORTE	APODI/MOSSORÓ	SOSSEGO	RODOLFO FERNANDES	2,33	SEM INFORMAÇÃO	SEM INFORMAÇÃO	-



**Volume do reservatório equivalente de Rio Grande do Norte**

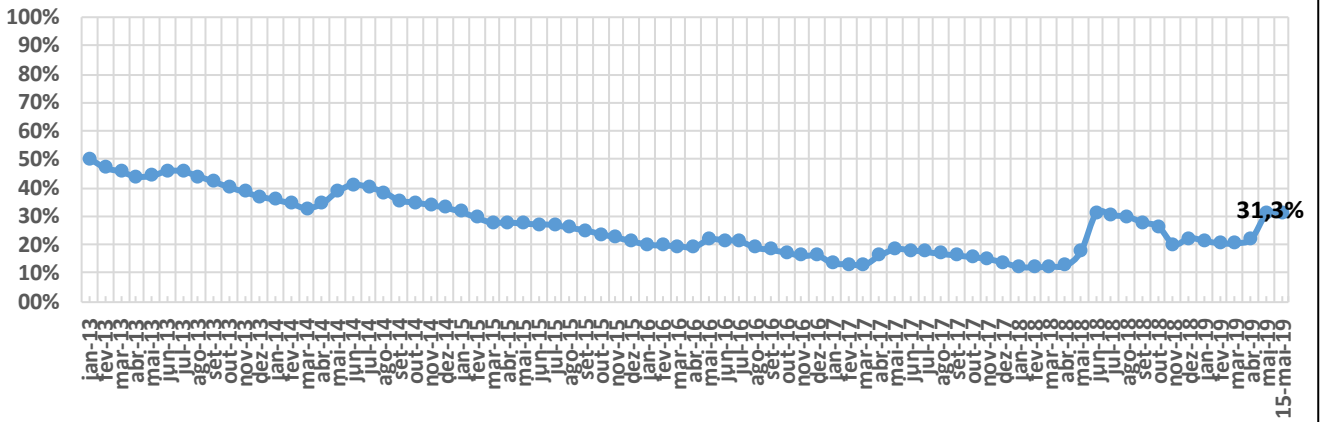



ITEM	ESTADO	BACIA	RESERVATÓRIO	MUNICÍPIO	CAPACIDADE (hm³)	VOLUME (hm³)	VOLUME (%)	DATA DA INFORMAÇÃO
1	SERGIPE	SÃO FRANCISCO	TRÊS BARRAS	GRACCHO CARDOSO	7,98	4,79	60,08%	23/04/2019
2	SERGIPE	SERGIPE	ITABAIANA	ITABAIANA	2,71	SEM INFORMAÇÃO	SEM INFORMAÇÃO	-
3	SERGIPE	SÃO FRANCISCO	ALGODOEIRO	N. S. DA GLÓRIA	1,86	1,12	60,26%	23/04/2019
4	SERGIPE	SÃO FRANCISCO	LAGOA DO RANCHO	PORTO DA FOLHA	1,61	0,97	60,15%	23/04/2019
5	SERGIPE	VAZA BARRIS	ALAGADIÇO	FREI PAULO	1,06	0,64	60,11%	25/04/2019
6	SERGIPE	JAPARATUBA	CUMBE	CUMBE	0,99	0,60	60,48%	23/04/2019
7	SERGIPE	SERGIPE	RIBEIRÓPOLIS	RIBEIRÓPOLIS	0,92	SEM INFORMAÇÃO	SEM INFORMAÇÃO	-
8	SERGIPE	VAZA BARRIS	COITÉ	FREI PAULO	0,82	0,49	60,29%	23/04/2019
9	SERGIPE	SERGIPE	CARIRA	CARIRA	0,82	0,49	60,15%	23/04/2019
10	SERGIPE	SERGIPE	GLÓRIA	N. S. DA GLÓRIA	0,58	0,35	60,72%	23/04/2019