

PISF

Projeto de Integração do Rio São Francisco com Bacias Hidrográficas do Nordeste Setentrional

EIXO LESTE

Agosto/2024



ABORDAGENS

Segurança de Barragens

Manutenção

Operação



Operação



Operação

Manifestação nas EBVs 1 2 e 3

WBS 2610, 2620, 2630

Início Manifestação e Parada
Operação: 13/08/2024

Fim da Manifestação : 20/08/2024

Retomada Operação: 21/08/2024

Consequências da Manifestação Fornecimento interrompido nos Portais (13/08/2024 a 28/08/2024)

1. Portal PBo1L (Monteiro) – Parada: 13/08/2024
Retorno Fornecimento: 28/08/2024
2. Portal 05L (TUD Muquem) – Parada: 17/08/2024
Retorno Fornecimento: 26/08/2024
3. Ramal do Agreste – Parada: 13/08/2024
Retorno Fornecimento: 23/08/2024
1. Sisar Carvalho – Parada: 13/08/2024
Retorno Fornecimento: 22/08/2024

Os demais fornecimentos foram mantidas as vazões

DEMANDAS DE AGOSTO/2024

Portal	Vazão Fornecida	Volume Fornecido [m³]	Status Fornecimento	Início	Fim	Ofício
PE05L – Barra de Juá (TUD de Muquém)	Q=0,71 m³/s	1.894.464,00	Em atendimento	01/01/2024	31/12/2024	OFÍCIO Nº 887/2023/SNSH-MIDR
PE09L – Compesa Moxotó + Adutora Custodia	Q=0,37 m³/s	993.371,26	Em atendimento	01/01/2024	31/12/2024	OFÍCIO Nº 887/2023/SNSH-MIDR
Compesa Pajeú	Q=0,28 m³/s	754.164,66	Em atendimento	01/01/2024	31/12/2024	OFÍCIO Nº 887/2023/SNS H-MIDR
PB01L – Monteiro	Q=1,57 m³/s	4.192.267,37	Em atendimento	01/01/2024	31/12/2024	OFÍCIO Nº 887/2023/SNS H-MIDR
SISAR Carvalho / Lagoa da Onça + Rio da Barra	Q=0,00651 m³/s	17.448,25	Em atendimento	01/01/2024	31/12/2024	OFÍCIO Nº 887/2023/SNSH-MIDR
PE11L – TUD Campos	Q=0,00 m³/s	0,00	Em atendimento	01/01/2024	31/12/2024	OFÍCIO Nº 887/2023/SNS H-MIDR
PE13 L – Ramal do Agreste	Q=1,27 m³/s	3.413.880,00	Em atendimento	01/01/2024	31/12/2024	OFÍCIO Nº 887/2023/SNSH-MIDR

Comparativo PGA

Acompanhamento Fornecimento PGA 2024

Pontos de Entrega	Vazões Médias	Jan/24	Fev/24	Mar/24	Abr/24	Mai/24	Jun/24	Jul/24	Ago/24	Set/24	Out/24	Nov/24	Dez/24	ANUAL
		PE05L - Barra de Juá (TUD de Muquém)	PGA	0,86	0,86	0,86	0,96	0,96	0,96	1,00	1,00	1,00	1,00	1,00
	Fornecimento	0,87	0,86	0,86	0,86	0,62	0,90	0,99	0,71					0,50
PE09L-Compesa Moxotó + Adutora de Custódia	PGA	0,43	0,43	0,43	0,48	0,48	0,48	0,43	0,43	0,43	0,43	0,43	0,43	0,44
	Fornecimento	0,35	0,41	0,36	0,36	0,34	0,35	0,36	0,37					0,21
Compesa Pajeú	PGA	0,28	0,28	0,28	0,32	0,32	0,32	0,33	0,33	0,33	0,33	0,33	0,33	0,32
	Fornecimento	0,33	0,33	0,33	0,32	0,31	0,30	0,27	0,28					0,18
PE11L- Açude da Barra (TUD de Campos)	PGA	0,69	0,69	0,69	0,00	0,00	0,00	0,00	0,00	0,00	0,00	0,00	0,00	0,17
	Fornecimento	0,61	0,52	0	0	0	0	0	0					0,09
PBo1L-Monteiro	PGA	3,55	3,55	3,55	3,96	3,96	3,96	4,12	4,12	4,12	4,12	4,12	4,12	3,94
	Fornecimento	2,52	2,24	3,13	4,29	1,76	4,04	4,91	1,57					1,92
PE13 L – Ramal do Agreste	PGA	0,86	0,86	0,86	0,96	0,96	0,96	1	1	1	1	1	1	0,96
	Fornecimento	0	0,92	0,40	0,11	0,65	1,30	0,43	1,27					0,30
SISAR Carvalho / Lagoa da Onça	PGA	0,03720	0,03720	0,03720	0,04160	0,04160	0,04160	0,04320	0,04320	0,04320	0,04320	0,04320	0,04320	0,04130
	Fornecimento	0,00735	0,00759	0,00529	0,00735	0,00771	0,00587	0,00894	0,00651					0,00411

Comparativo PGA - Gráficos

PE05L - Barra de Juá (TUD de Muquém)



PE09L-Compesa Moxotó + Adutora de Custódia



Comparativo PGA - Gráficos

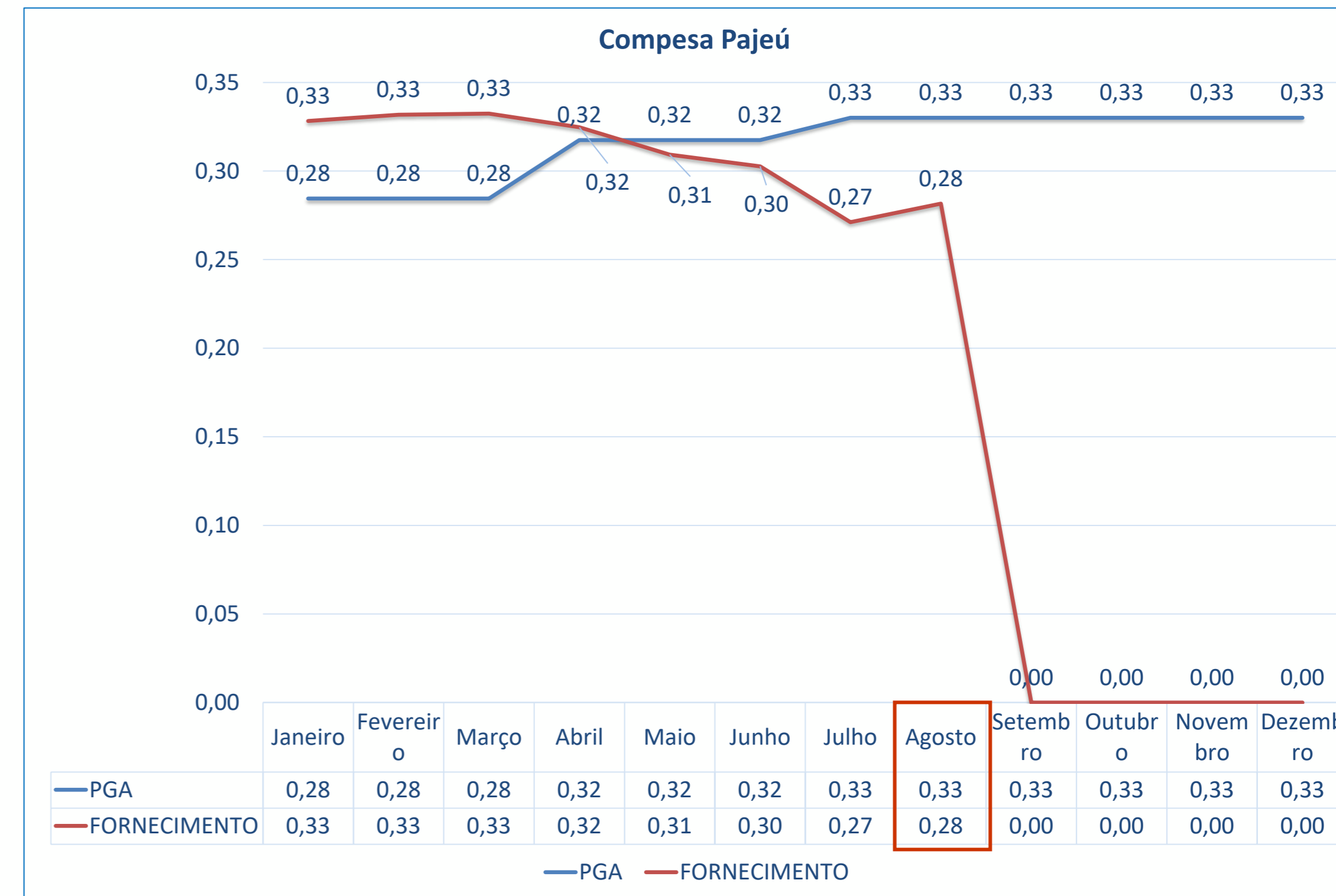
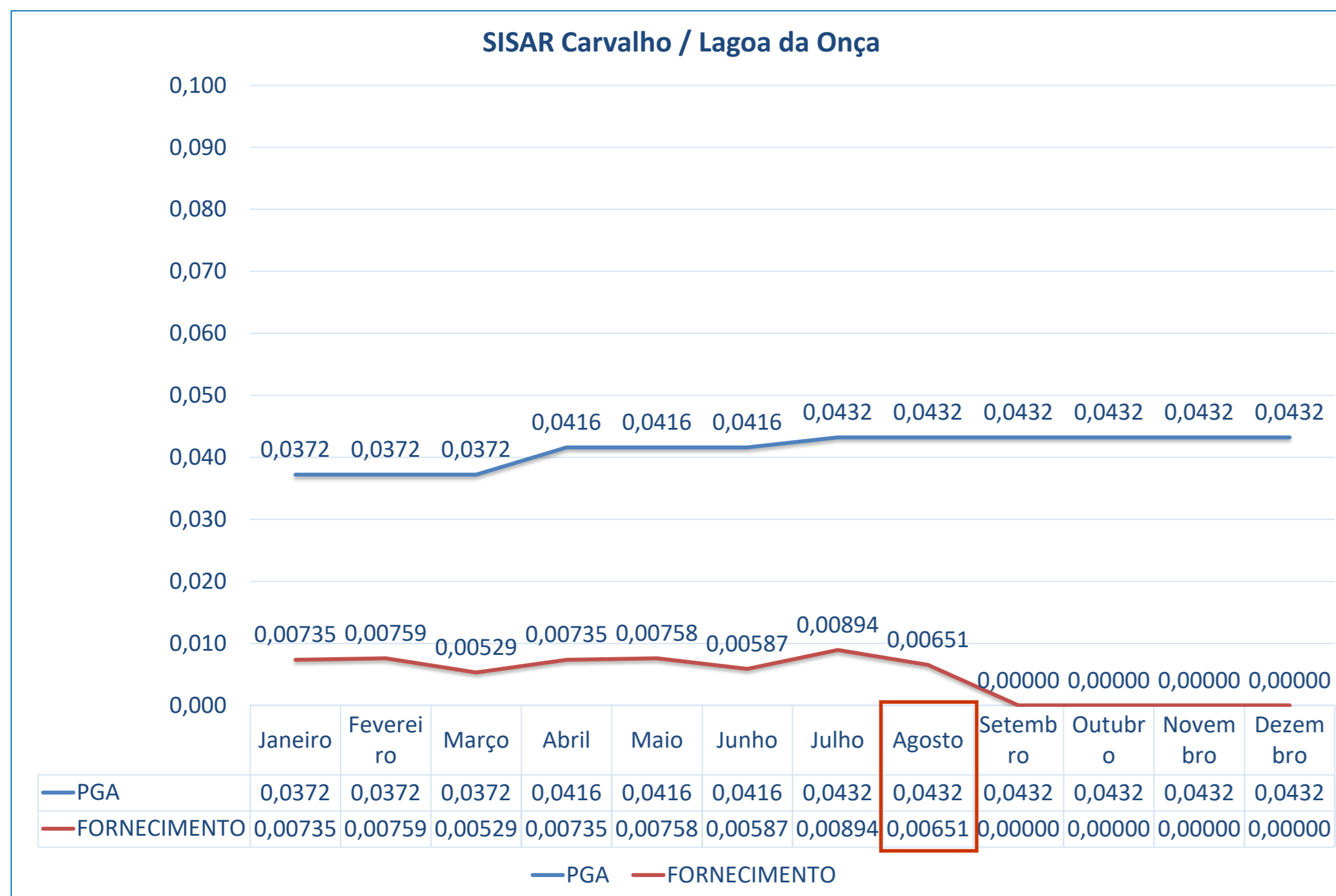

Comparativo PGA - Gráficos

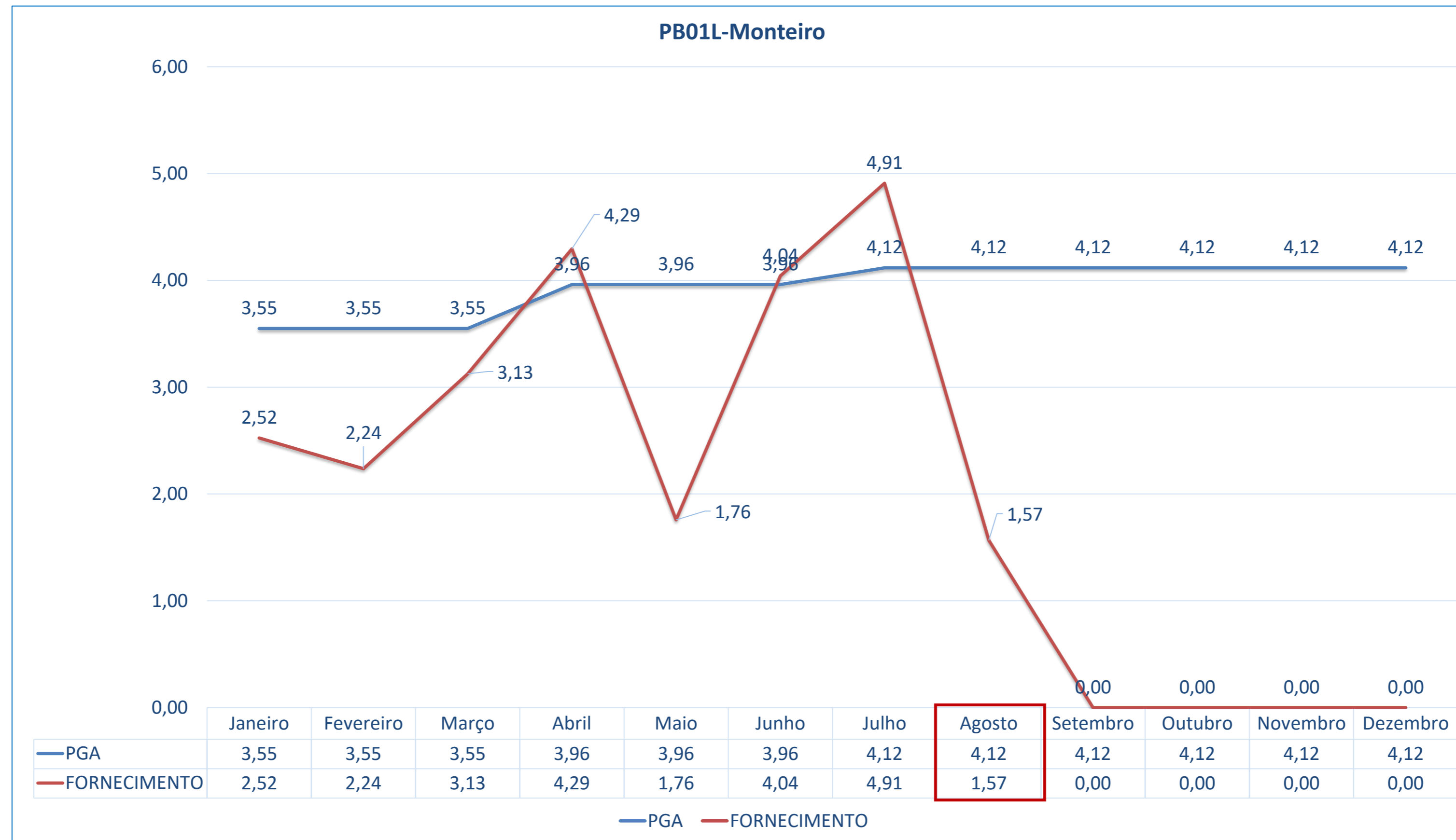

Dados de Vazão, Volume e Energia das EBVs em Agosto 2024

 A SOMATÓRIAS DE TODAS AS VAZÕES MÉDIAS DE ENTREGA DO PISF GEROU UM FORNECIMENTO DE 4,21 M³/S

 O VOLUME FORNECIDO EM TODOS OS PORTAIS DO PISF FOI DE 11.265.595,54 M³

 CONSUMO ENERGÉTICO DO PISF NO MÊS DE AGOSTO É DE 17.894.852,692 KWH

 CADA ESTAÇÃO DE BOMBEAMENTO DO PISF TEVE EM MÉDIA 535 HORAS DE OPERAÇÃO DOS CONJUNTOS MOTOBOMBAS

 AS ESTAÇÕES DE BOMBEAMENTO FORNECERAM UM VOLUME MÉDIO DE 12.616.261,00 M³

Agosto 2024- Volume e Horas de Operação por EBV

VOLUME BOMBEADO POR ESTAÇÃO DE BOMBEAMENTO

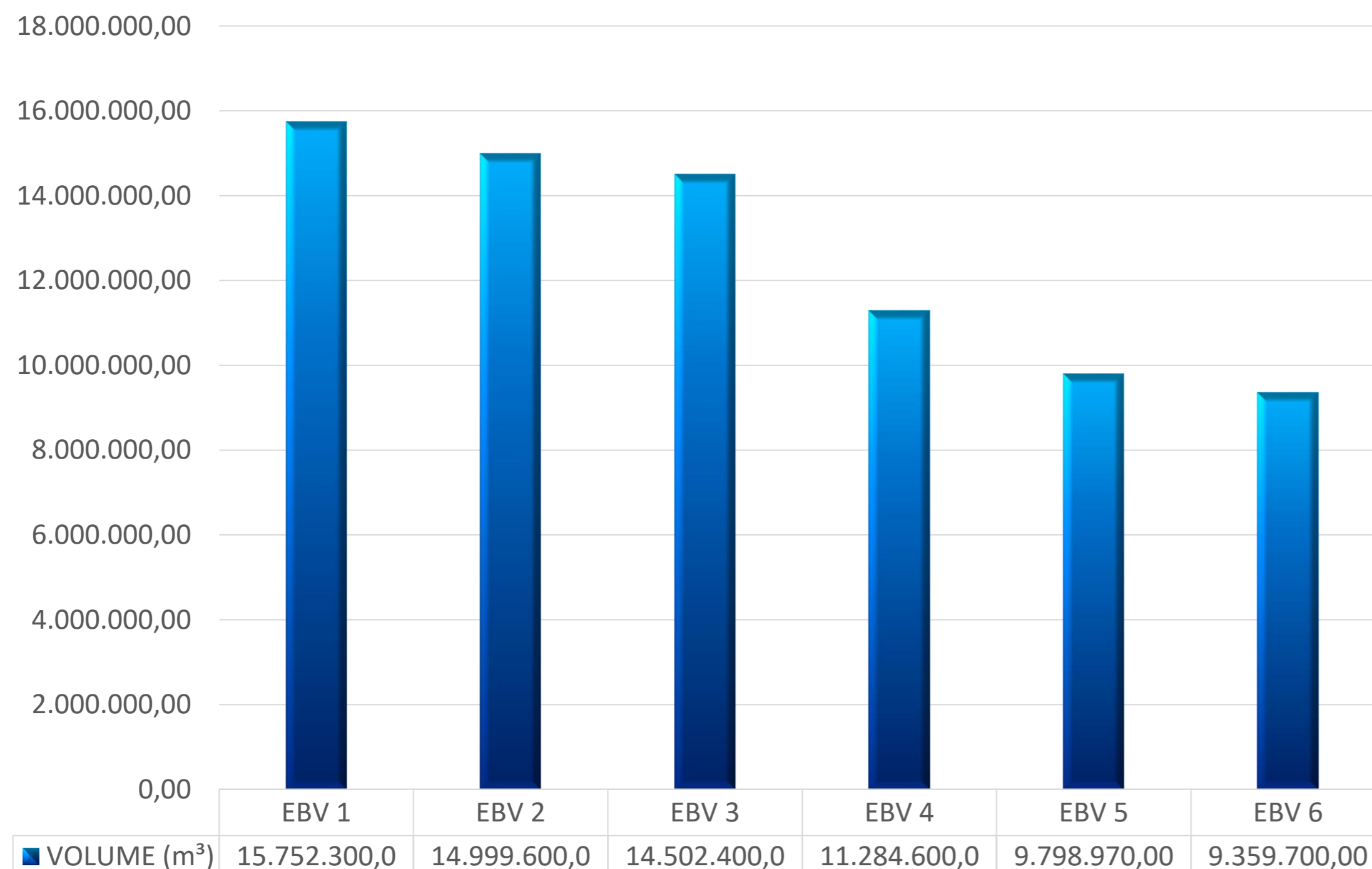

HORAS DE OPERAÇÃO POR ESTAÇÃO DE BOMBEAMENTO

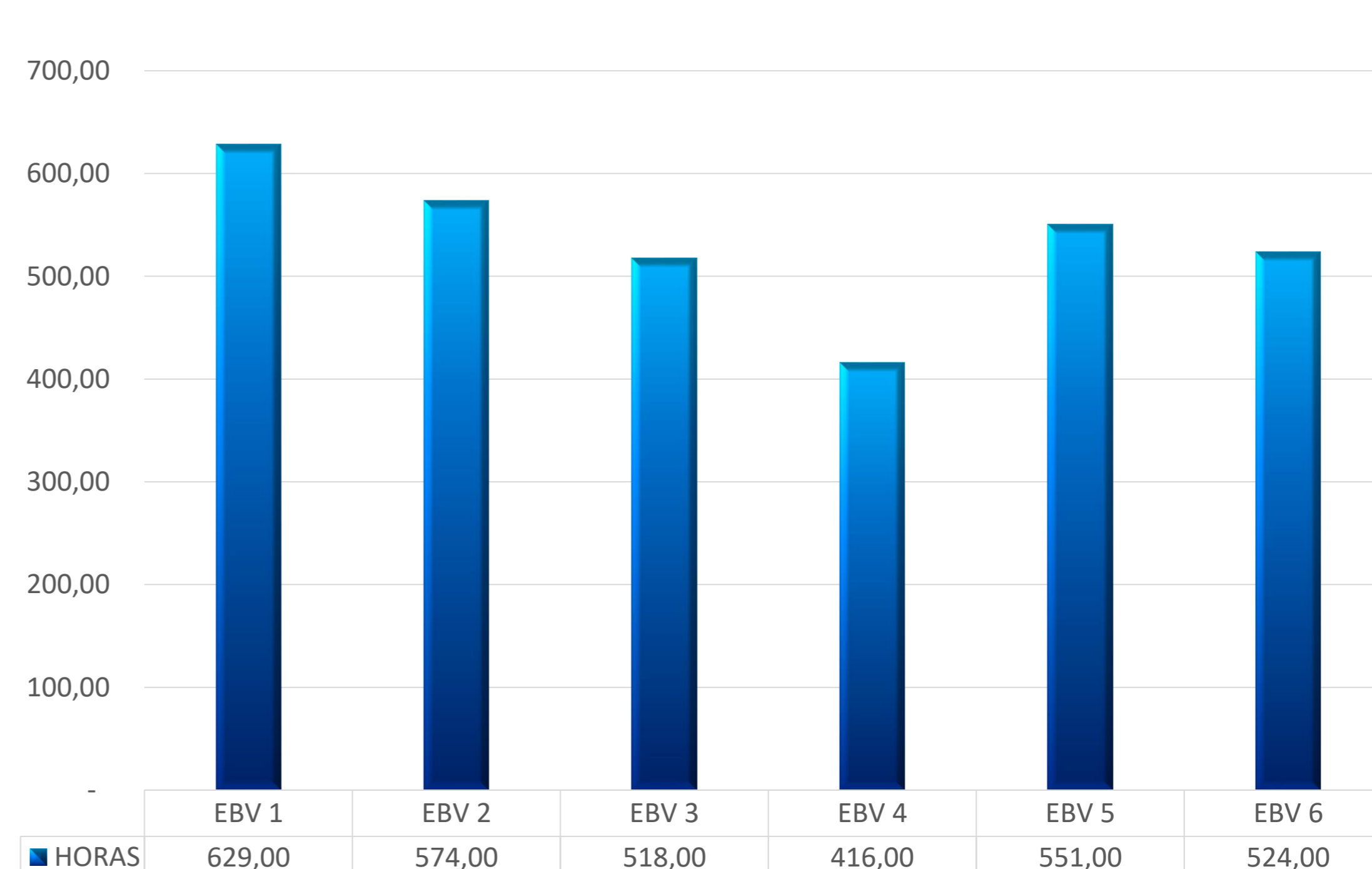

Agosto 2024- Vazão e Volume Entregue em Todos os Portais

MÉDIA VAZÃO ENTREGUE NOS PORTAIS (SOMATORIA DAS MÉDIAS)

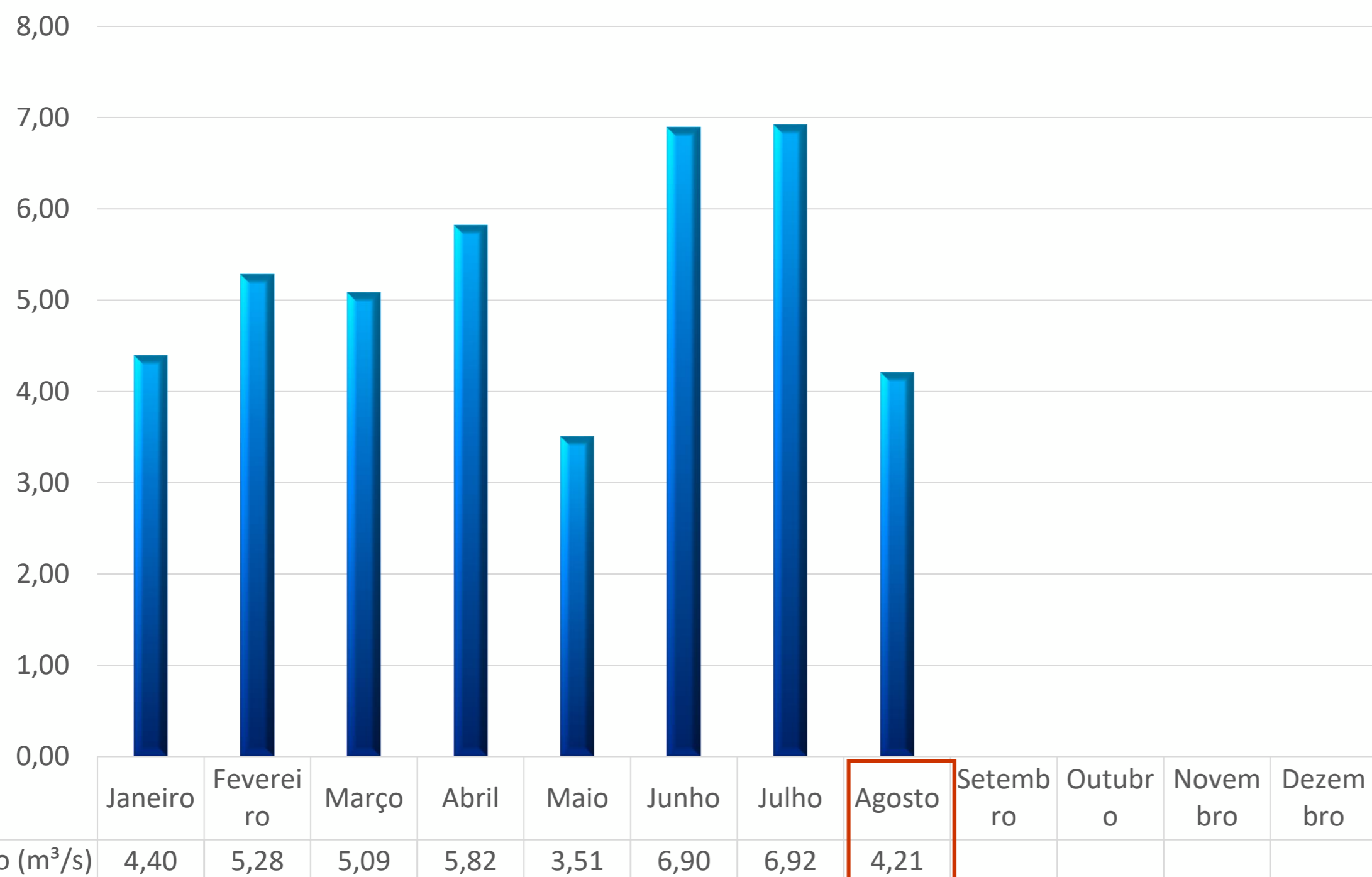

VOLUME ENTREGUE (SOMATORIA TODOS PORTAIS)

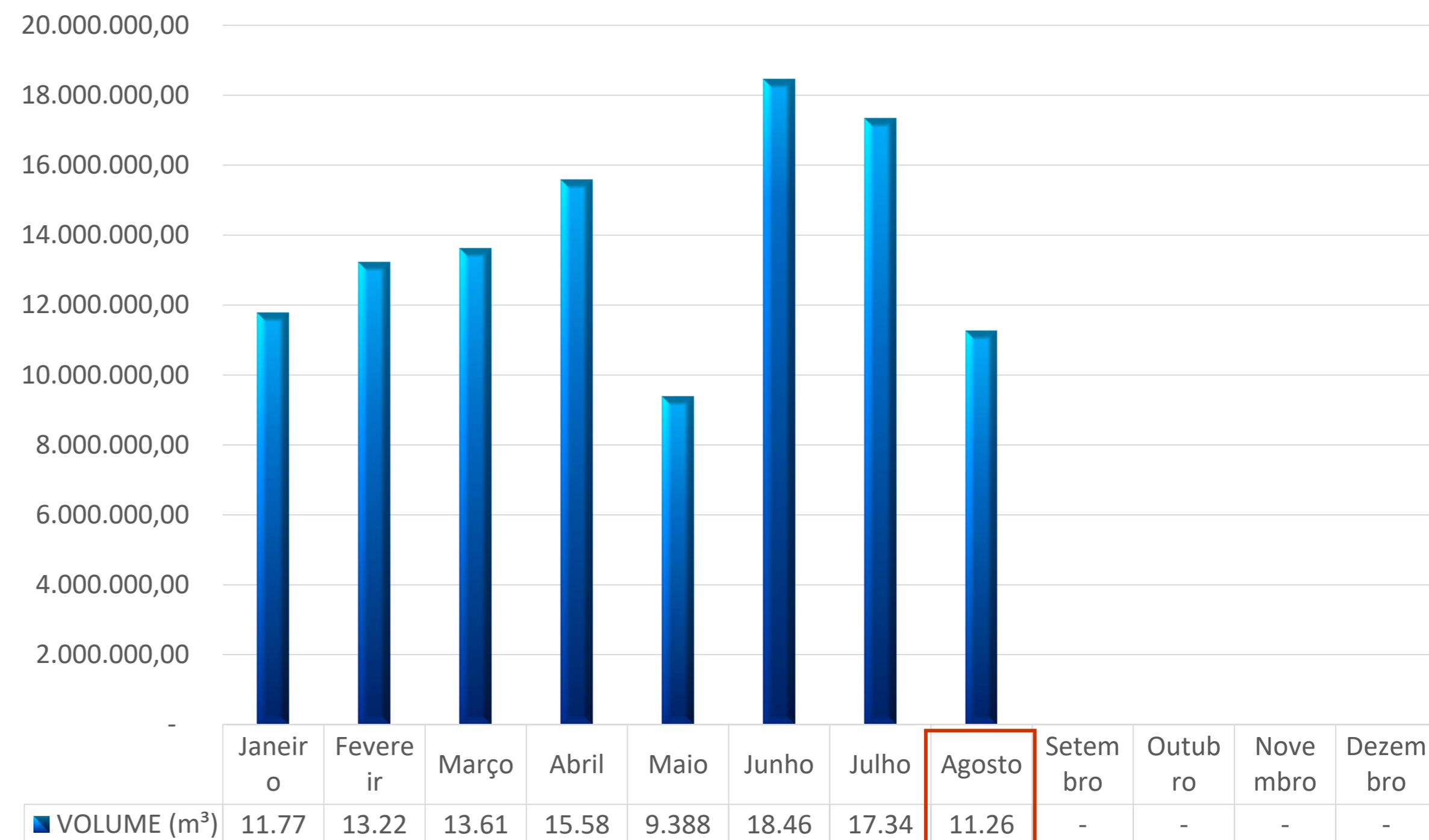

Agosto 2024- Consumo Energia Eletrica no Eixo Leste e Norte

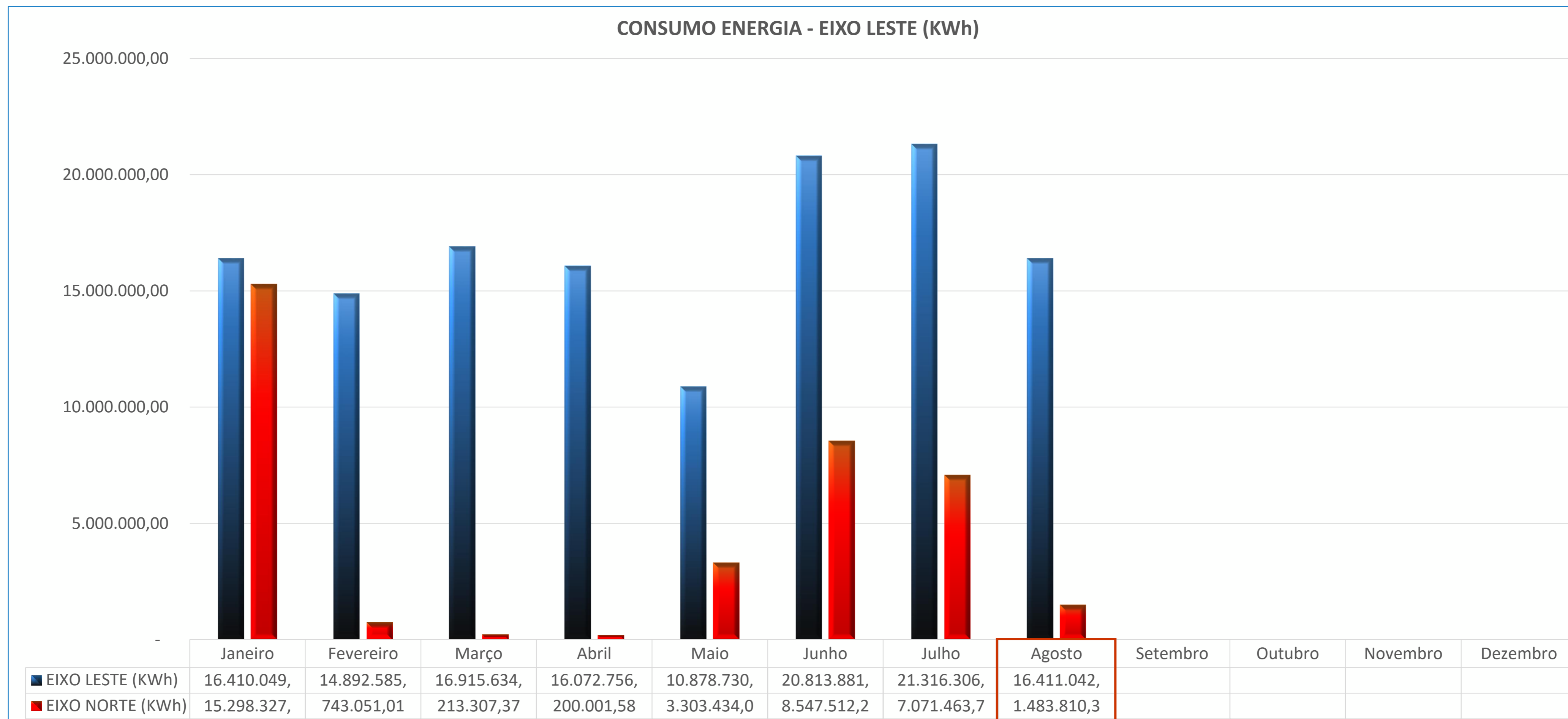

Segurança de Barragens



Atividades Rotineiras



Atividades de Campo Executadas em Agosto 2024

QUANTITATIVO DE ATIVIDADES EXECUTADAS

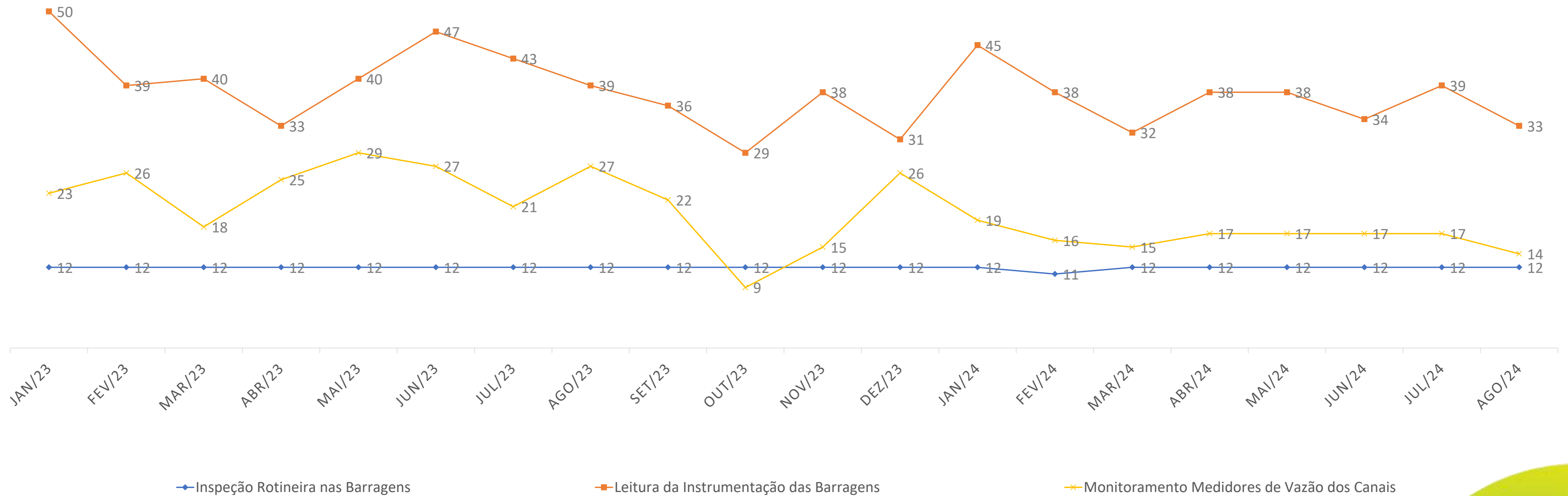

Atividades de Campo Executadas em Abril 2024

QUANTITATIVO DE ATIVIDADES EXECUTADAS

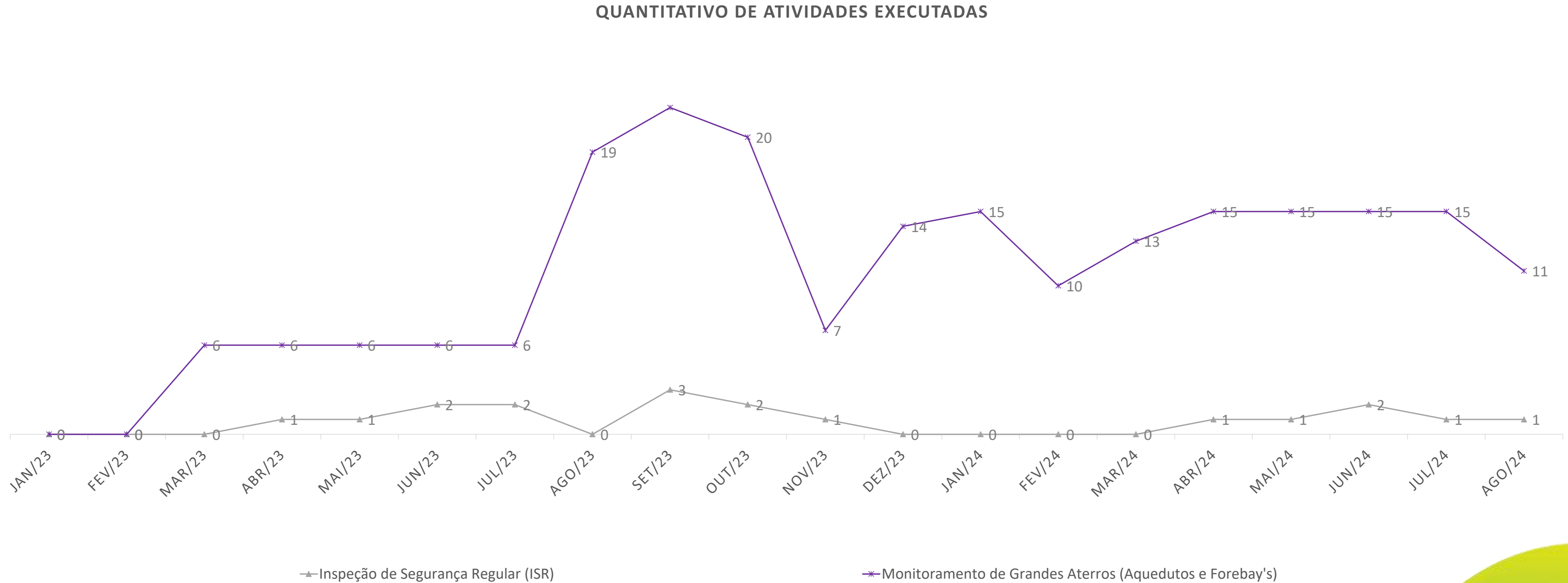

Inspeção de Segurança Regular (ISR) - 2024

WBS	BARRAGEM	³ DATA DOS TRABALHOS DE CAMPO	³ DATA DA ENTREGA	NPGB - 2023	NPGB - 2024
2104	AREIAS	18/04/2024	07/05/2024	NORMAL	NORMAL
2105	BRAÚNAS Barragem e Dique	08/05/2024	27/05/2024	NORMAL	NORMAL
2106	MANDANTES	28/05/2024	14/06/2024	ATENÇÃO	ATENÇÃO
2111	COPITI	17/06/2024	04/07/2024	ATENÇÃO	ATENÇÃO
2110	BAGRES Barragem e Dique	05/07/2024	23/07/2024	ATENÇÃO	NORMAL
2115	BARRO BRANCO	24/07/2024	09/08/2024	ATENÇÃO	<i>Em elaboração</i>
2113	BARREIRO	12/08/2024	28/08/2024	ATENÇÃO	Reprogramado
2112	MOXOTÓ	29/08/2024	16/09/2024	ATENÇÃO	Reprogramado
2108	MUQUÉM	17/09/2024	03/10/2024	ATENÇÃO	
2109	CACIMBA NOVA	04/10/2024	22/10/2024	ATENÇÃO	
2107	SALGUEIRO	23/10/2024	08/11/2024	ATENÇÃO	<i>Em elaboração</i>
2114	CAMPOS	11/11/2024	28/11/2024	ATENÇÃO	

SEGURANÇA DE BARRAGENS



MINISTÉRIO DA
INTEGRAÇÃO E DO
DESENVOLVIMENTO
REGIONAL



INSPEÇÃO ROTINEIRA DE BARRAGENS

LEITURA DE INSTRUMENTAÇÃO

MONITORAMENTO DE MEDIDORES DE VAZÃO DOS
CANAIS

INSPEÇÃO DE SEGURANÇA REGULAR (ISR)

MONITORAMENTO DE GRANDES ATERROS (AQUEDUTO E FOREBAY)

Manutenção



Gráficos das Manutenções Eletromecânicas Executadas em Abril 2024

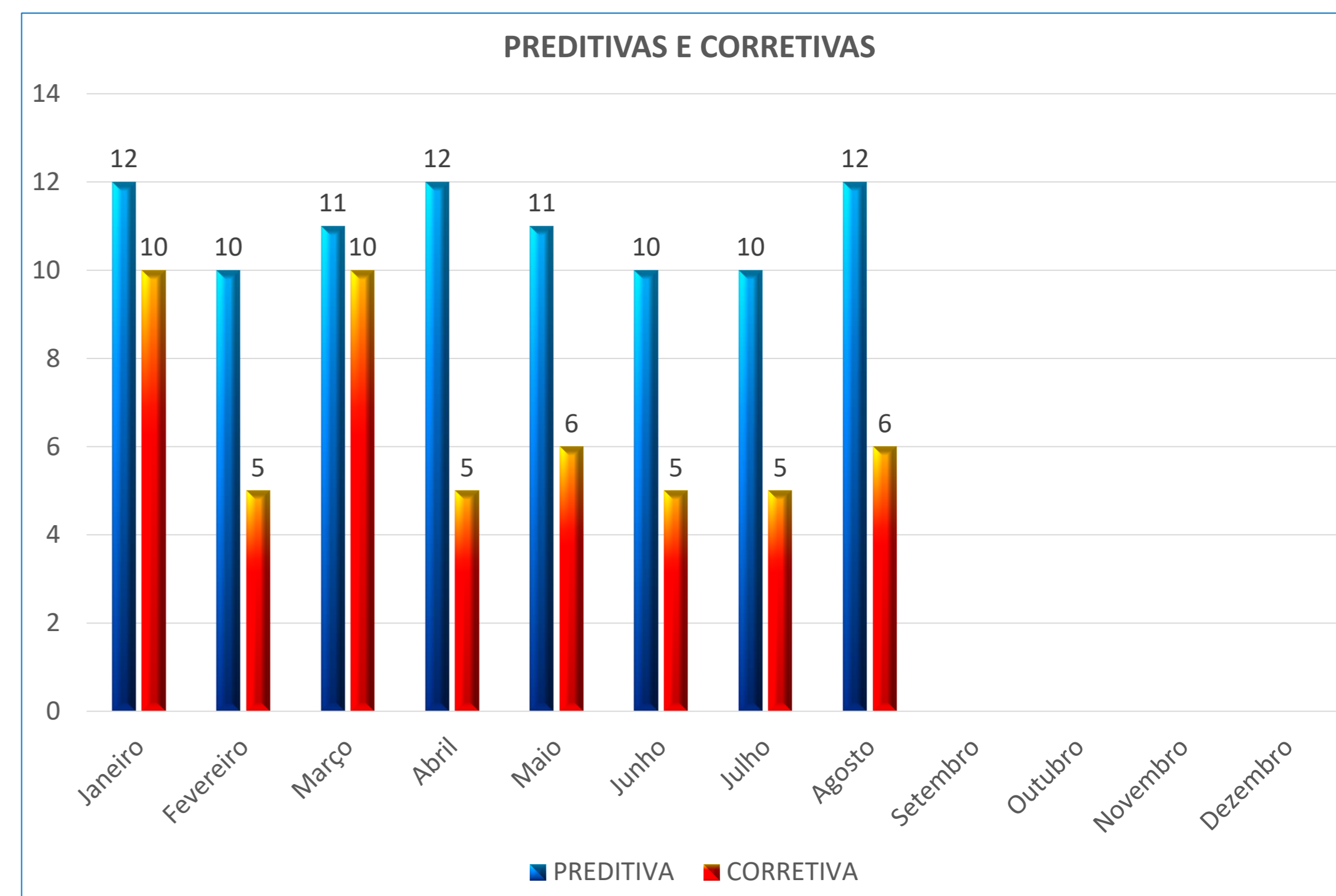
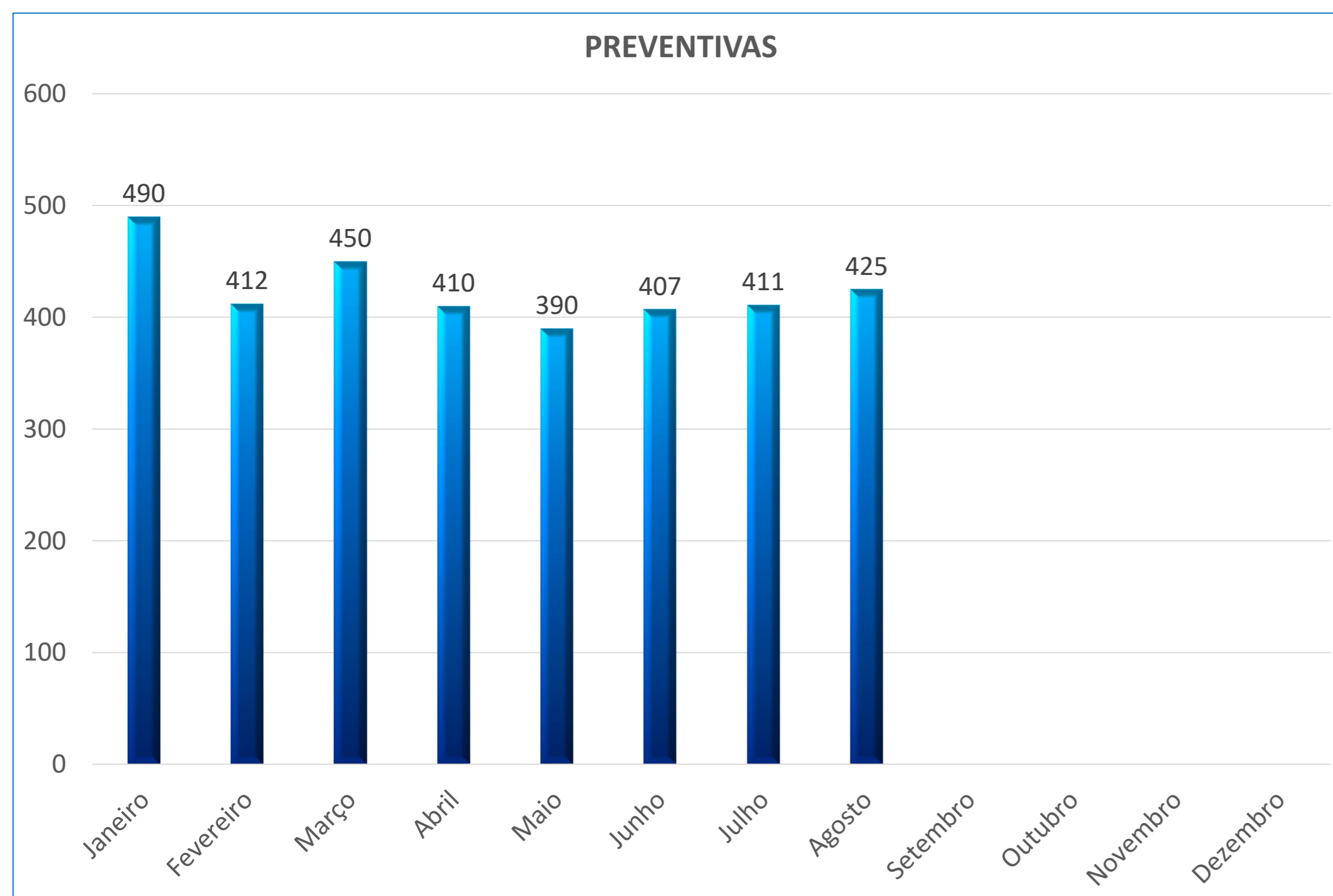

MANUNTENÇÕES PREVENTIVAS DAS ESTAÇÕES DE BOMBEAMENTO



MANUNTENÇÕES PREVENTIVAS DAS MOTOBOMBAS

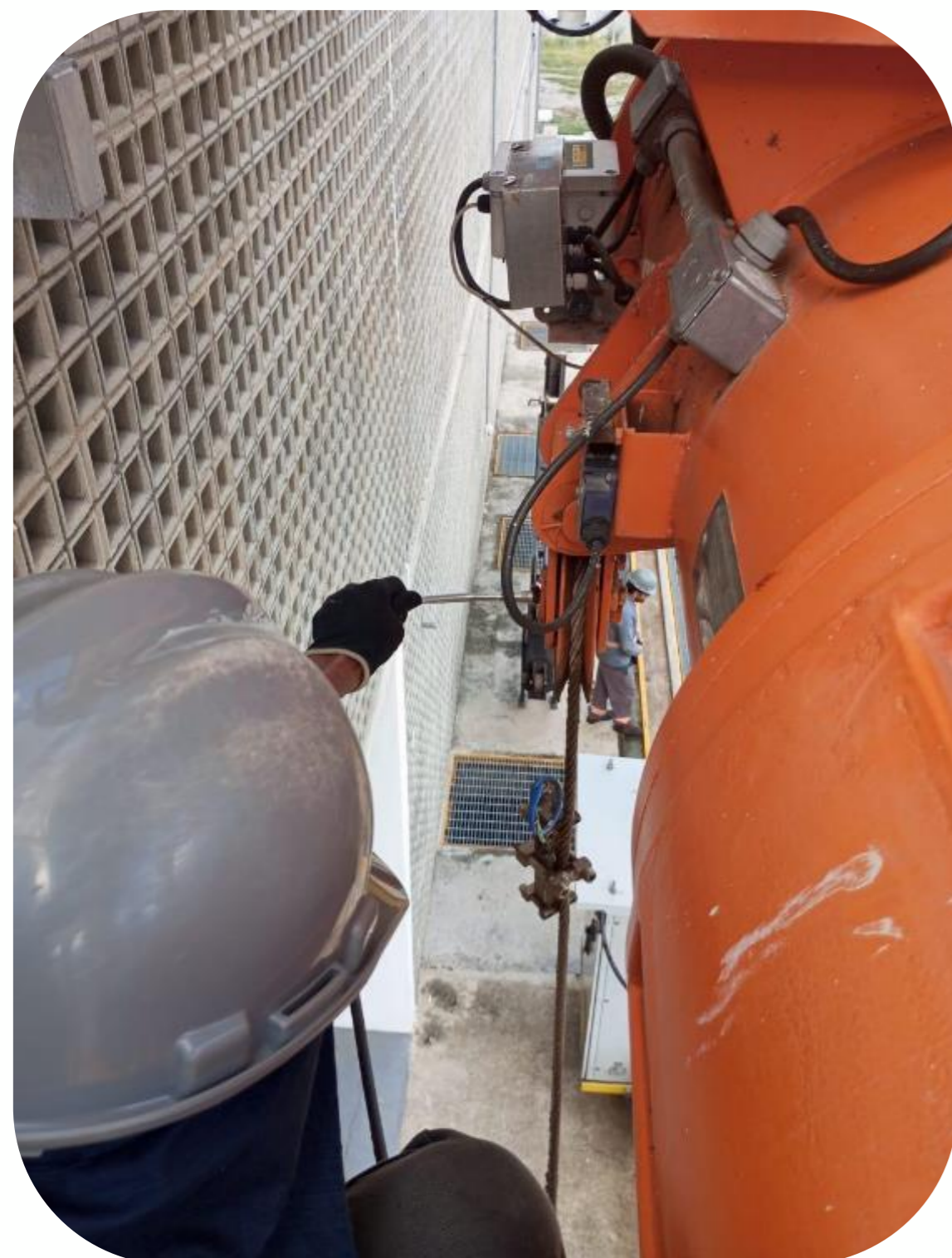

Manutenções Civas



ATIVIDADES SÃO PLANEJADAS MENSALMENTE E DEBATIDAS EM REUNIAO JUNTO A CODEVASF PARA ATENDIMENTO DAS NECESSIDADES ATUAIS DO PISF



ATIVIDADES DE ROÇO;
LIMPEZA E DESOBSTRUÇÃO DE BUEIROS, CANALETAS DE O&M E EXTERNAS;
MANUTENÇÃO EM ESTRUTURAS (AQUEDUTOS, PONTES, PASSARELAS, EBVS, E.CS);
MELHORAMENTO E RECUPERAÇÃO DE ESTRADAS DE O&M E SERVIÇO;
MANUTENÇÃO NOS RESERVATÓRIOS;



AS ATIVIDADES DE MANUTENÇÃO SÃO REGISTRADAS VIA SOFTWARE DE MANUTENÇÃO

Manutenções Civas



Manutenções Civas

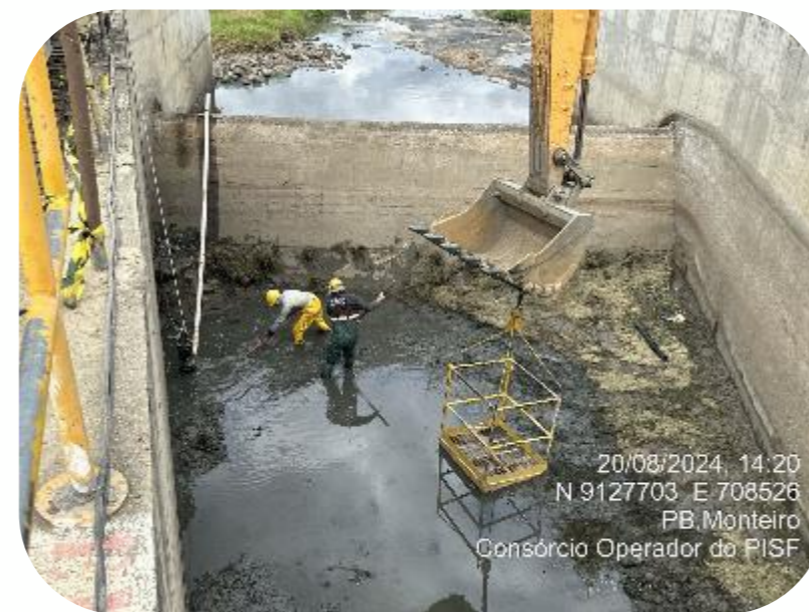
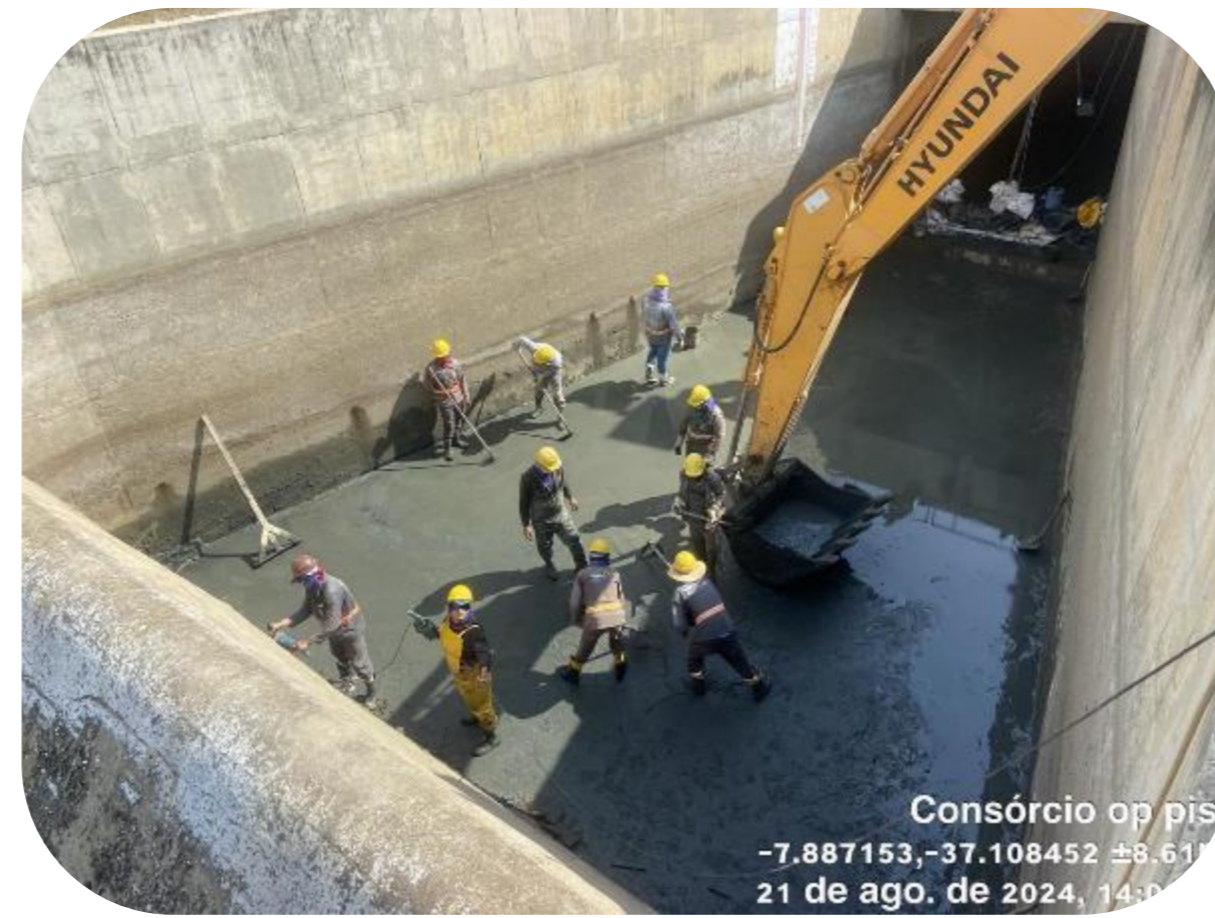

RECUPERAÇÃO CIVIL E PINTURA DA ESTAÇÃO DE BOMBAMENTO EBV-4

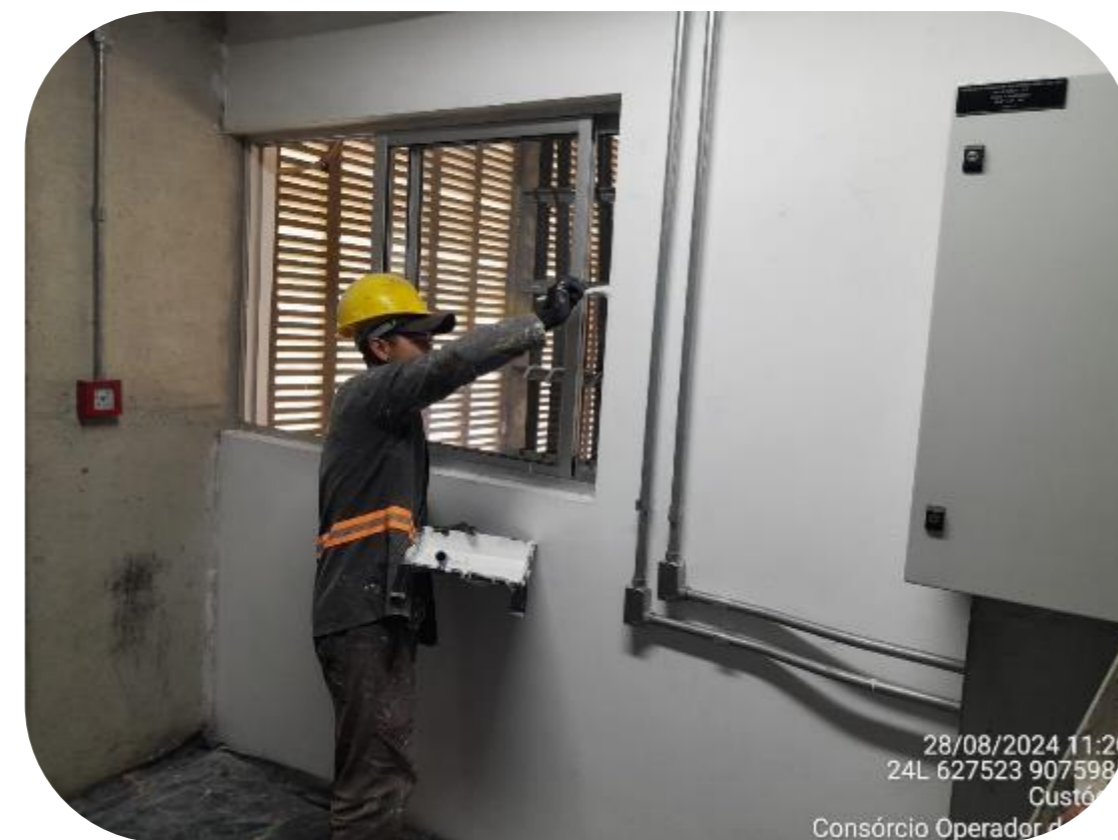
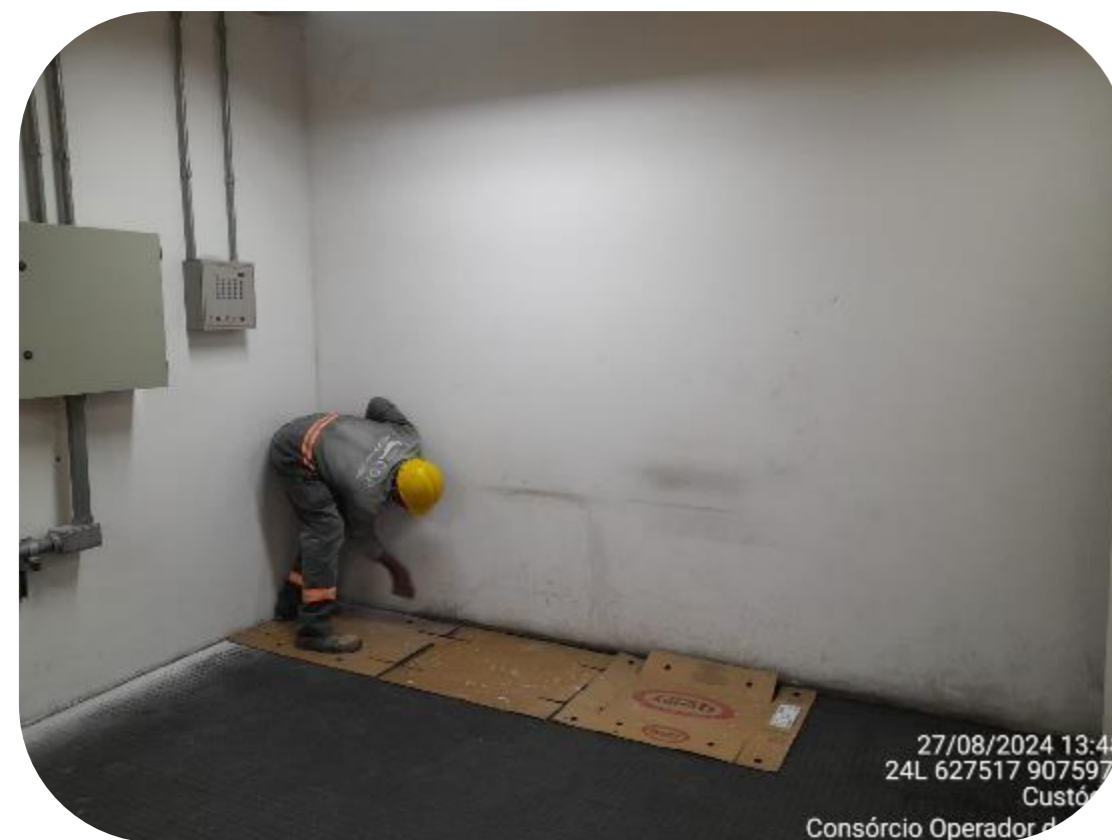
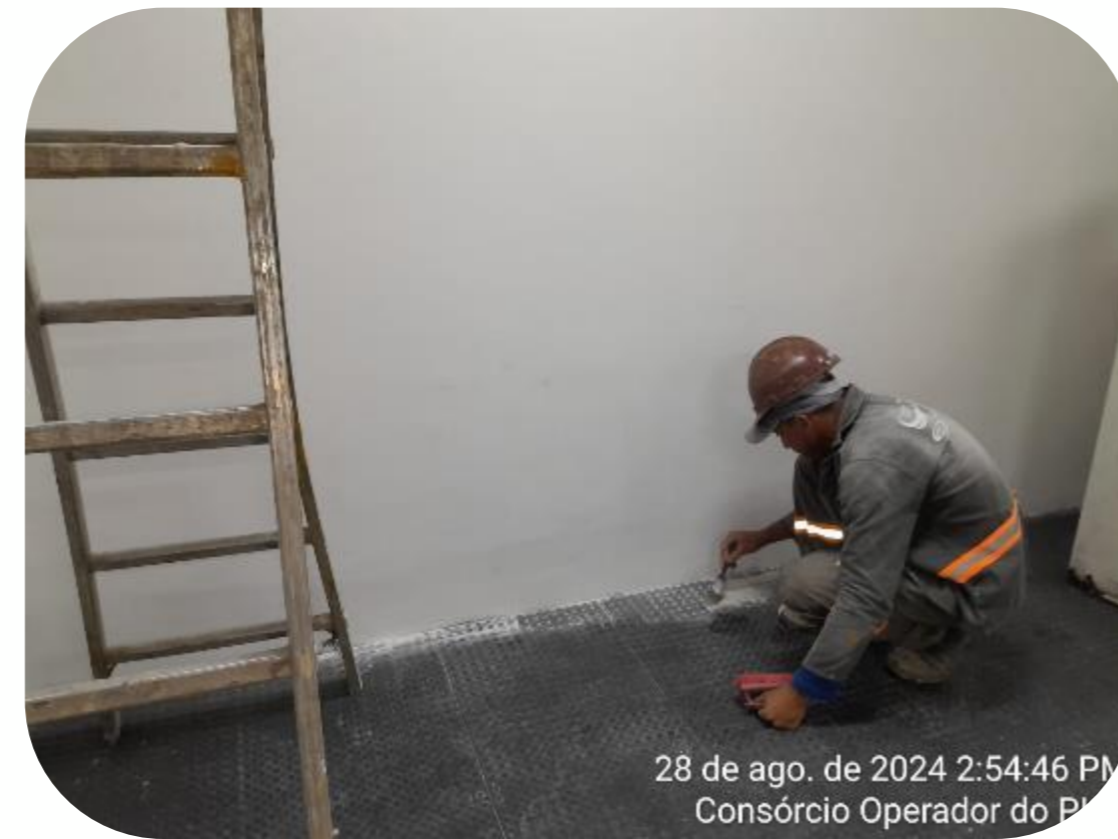

RECUPERAÇÃO CIVIL E PINTURA

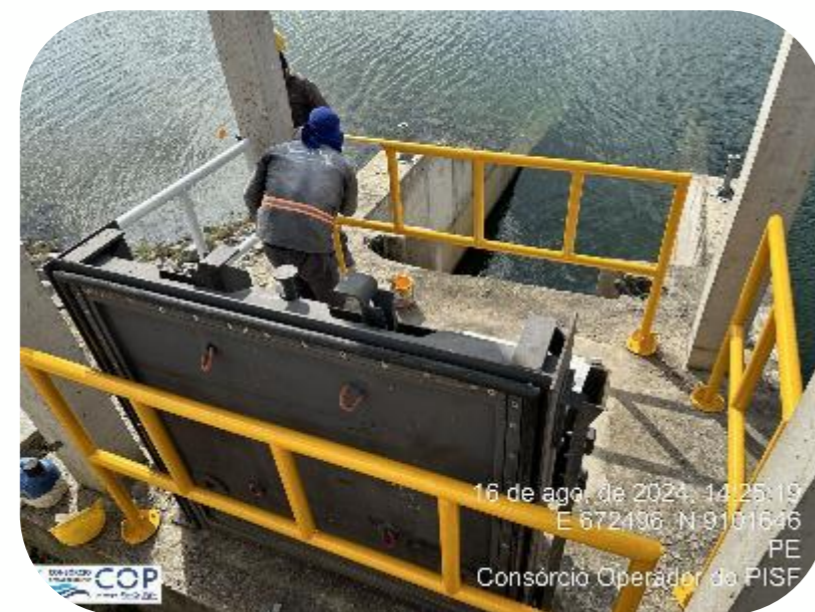

Gráficos das Manutenções Civas Executadas em Abril 2024

RECUPERAÇÃO E MELHORAMENTO DAS ESTRADAS DE SERVIÇO (METROS)

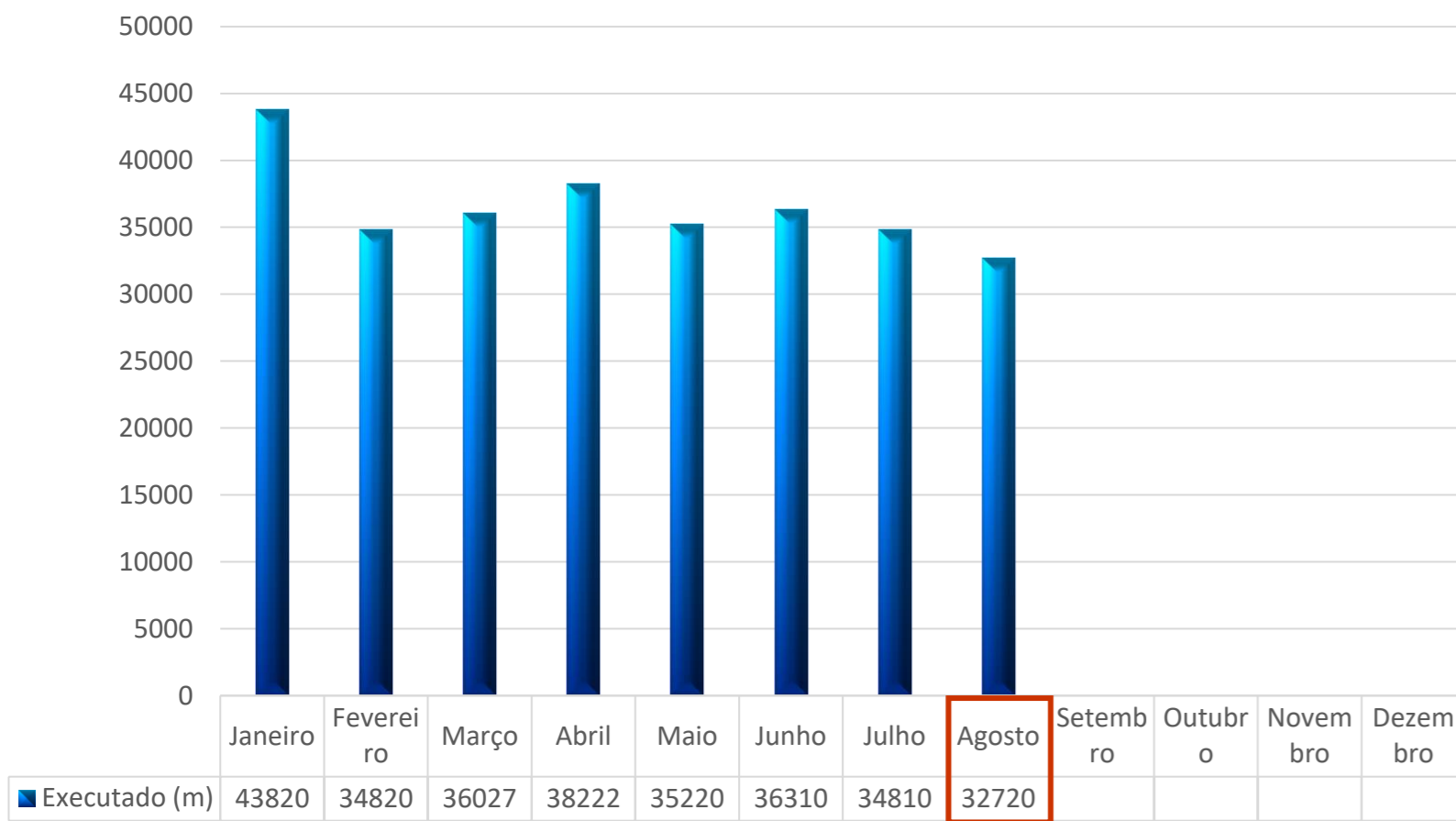

DESASSOREAMENTO DE CANALETAS DE O&M (Metros)

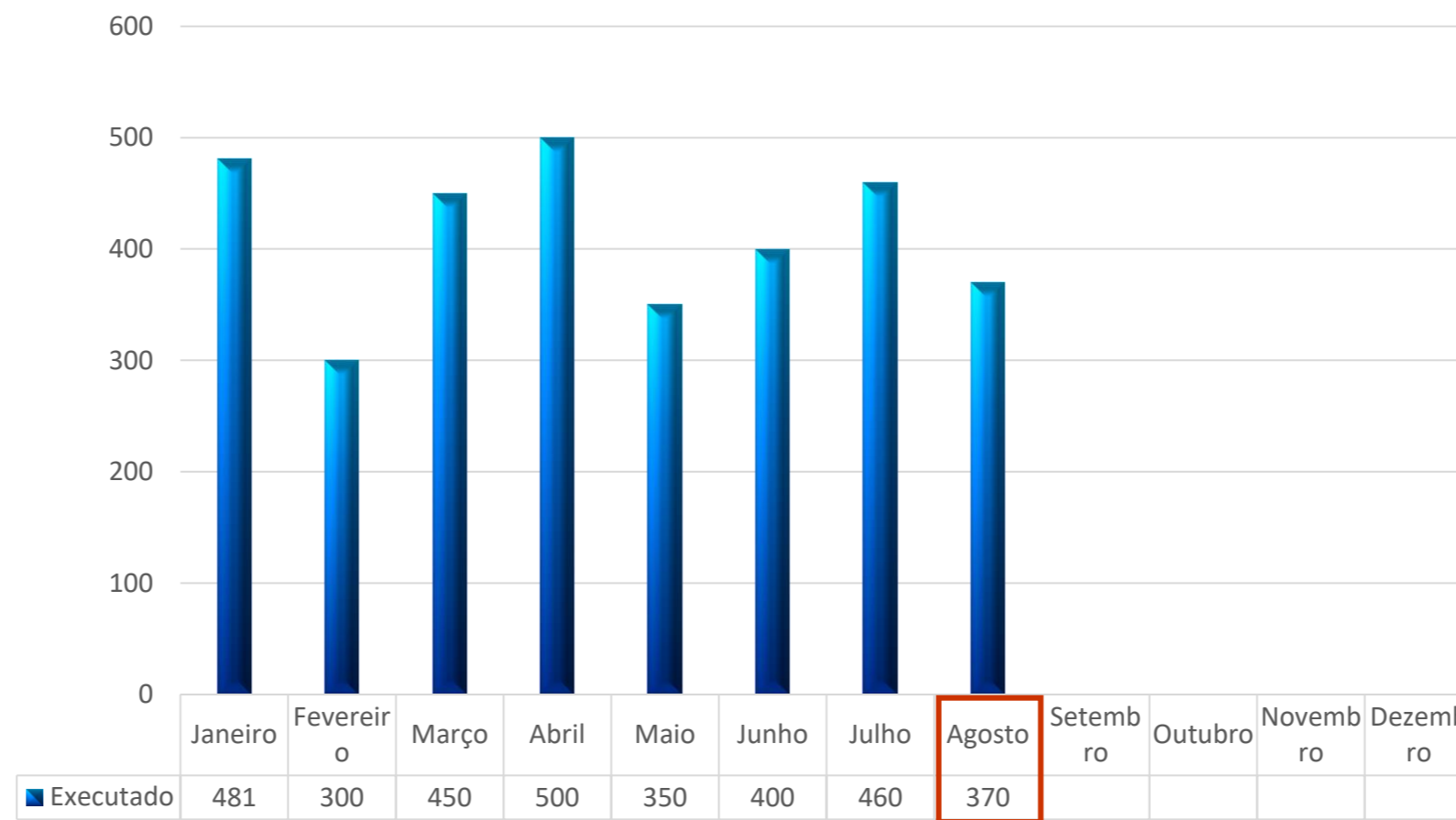

REMOÇÃO DA VEGETAÇÃO NOS RESERVATORIOS (Und)

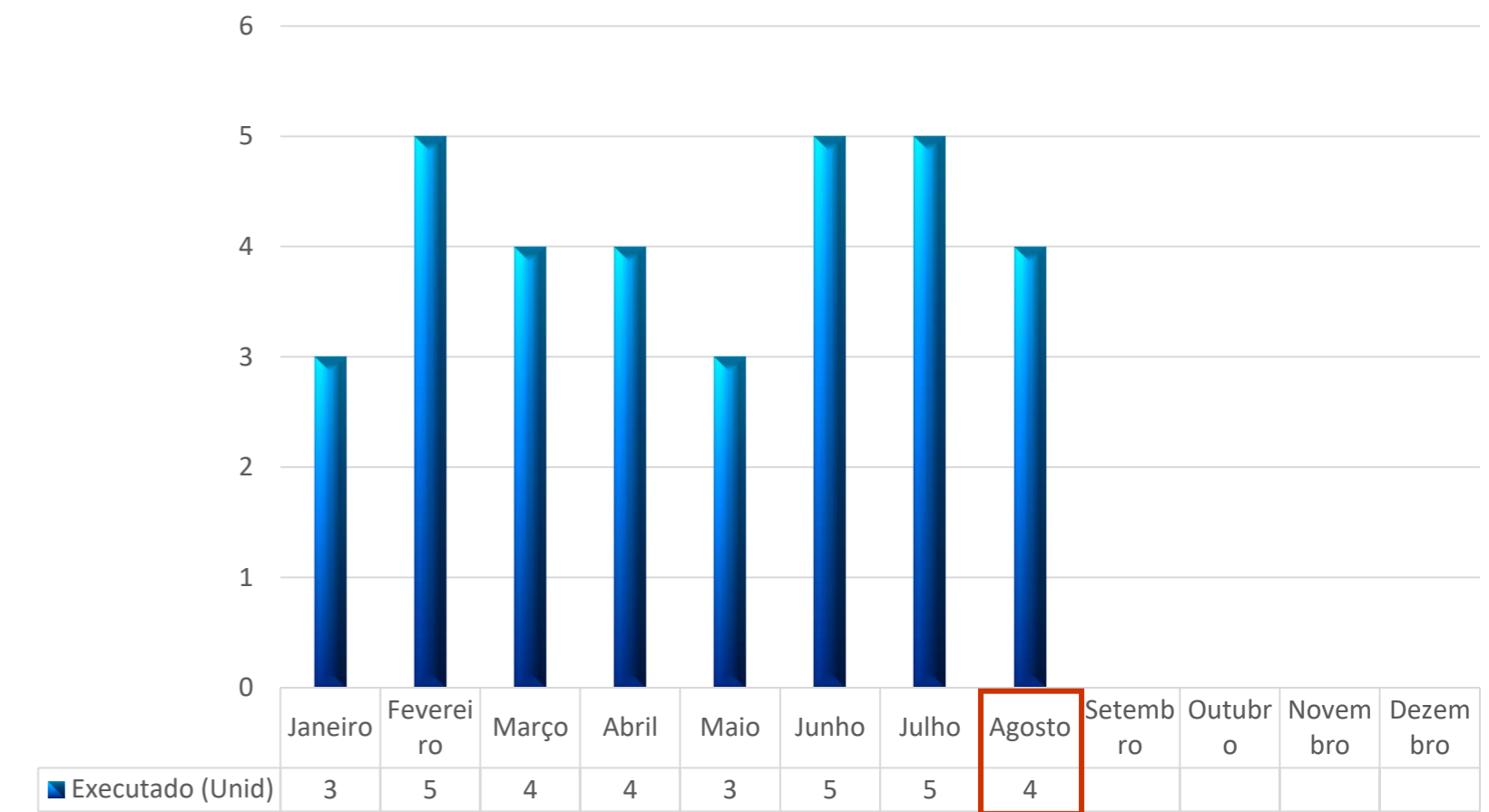

LIMPEZA NOS ARREDORES DAS ESTAÇÕES DE BOMBEAMENTO (UNID)

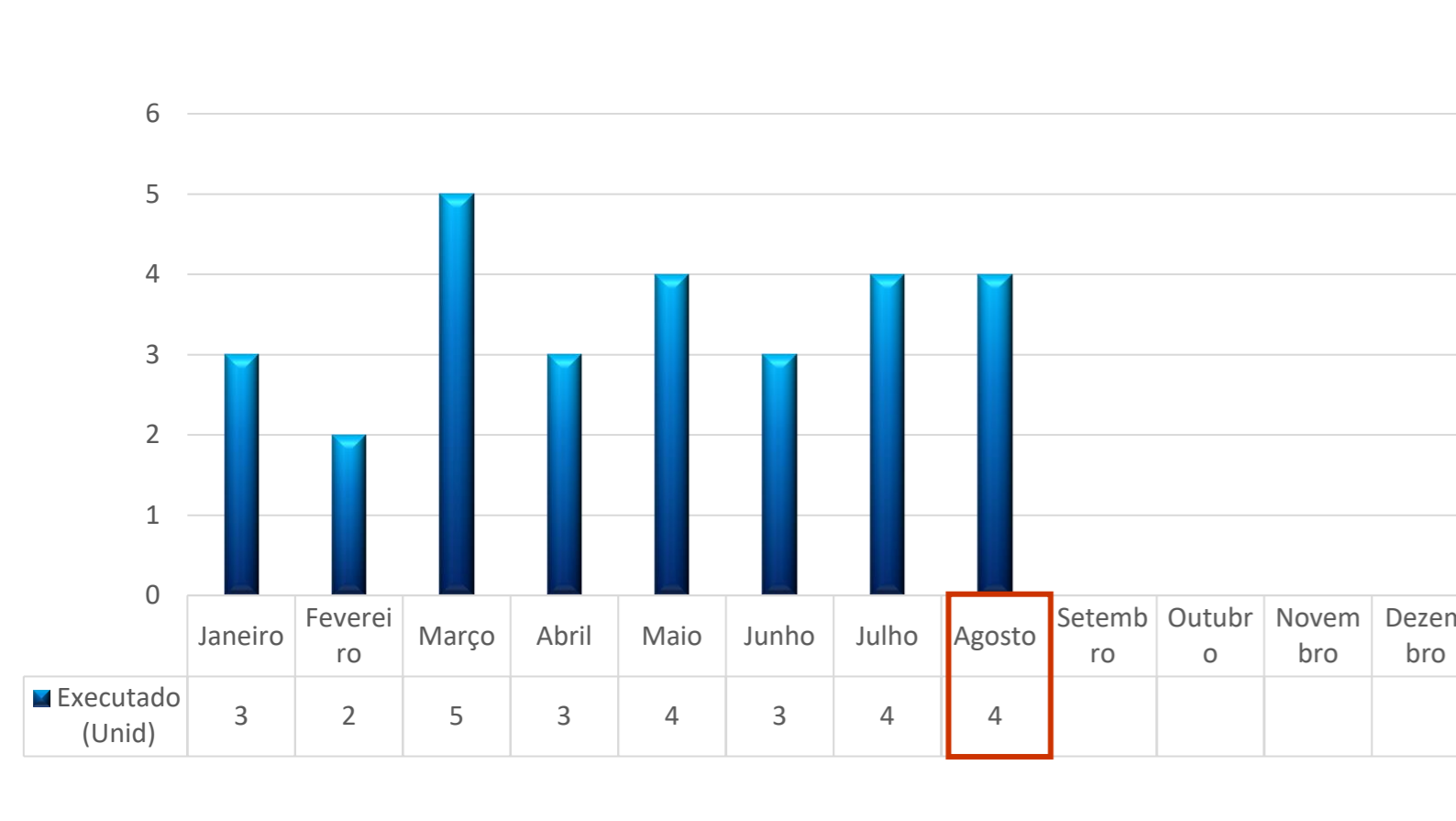

RECUPERAÇÃO E MELHORAMENTO DAS ESTRADAS DE O&M (Metros)

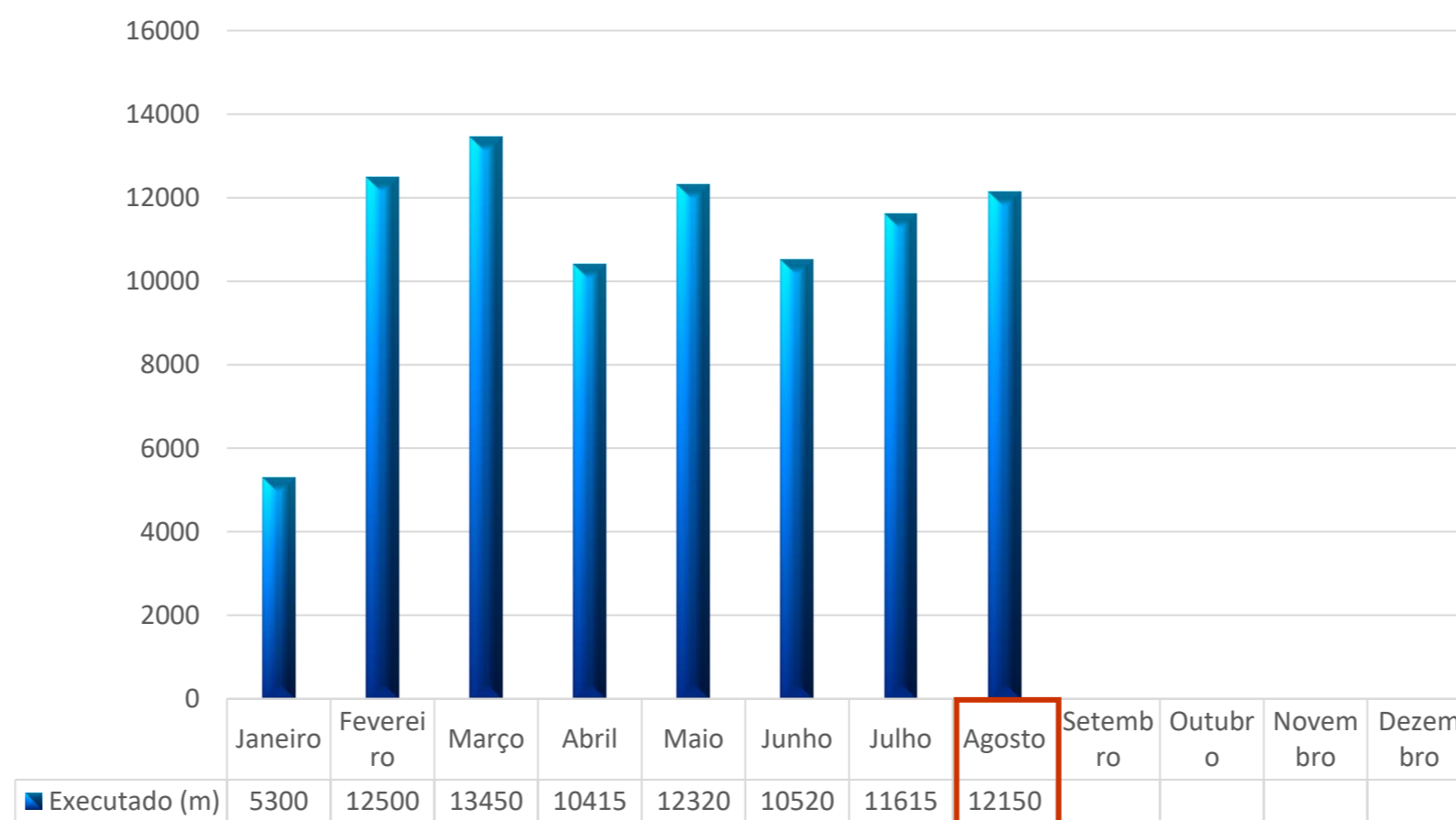

REMOÇÃO DA VEGETAÇÃO NOS SEGMENTOS DE CANAL (METROS)

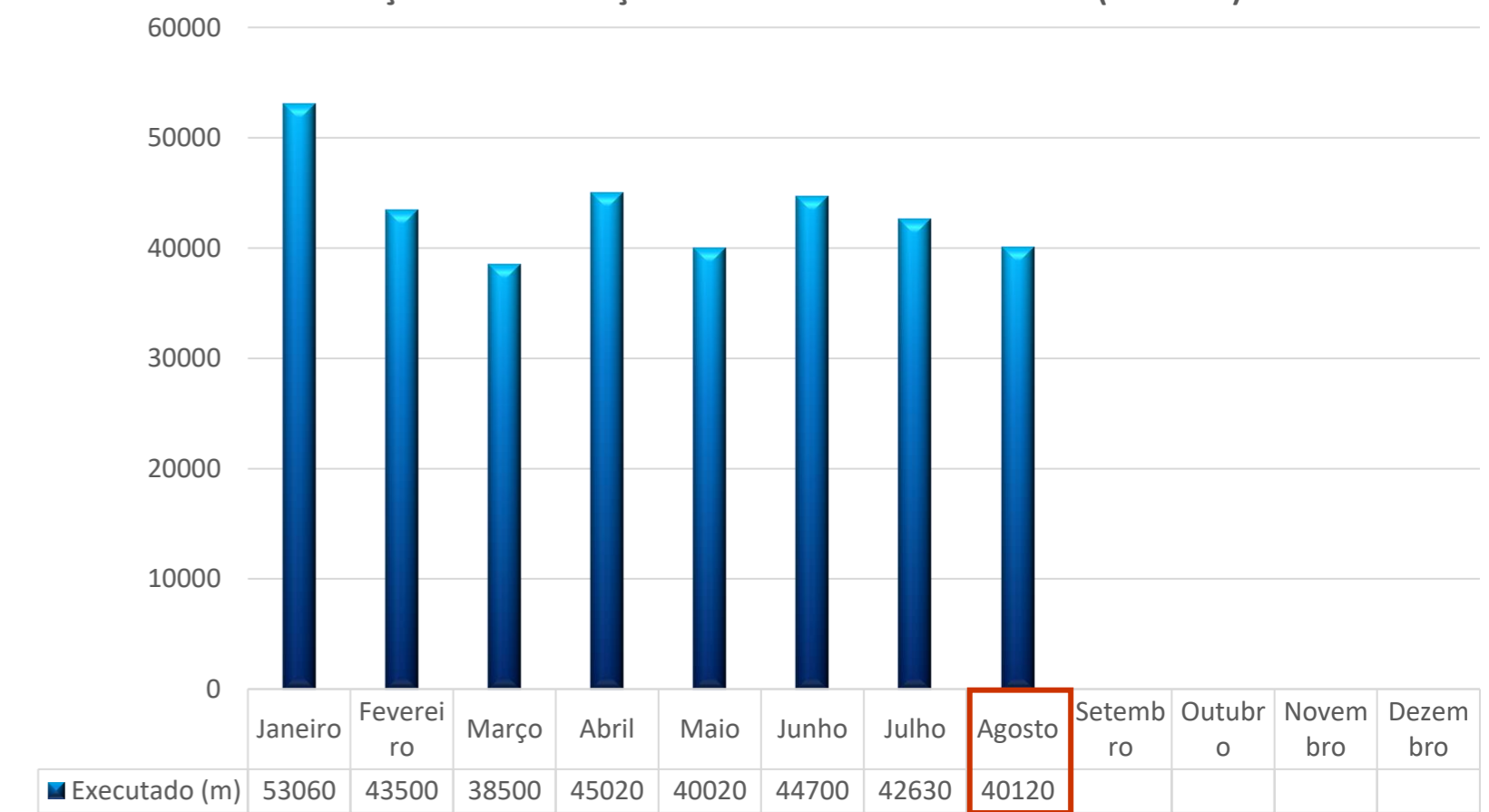

Pagamentos Faturados 2024

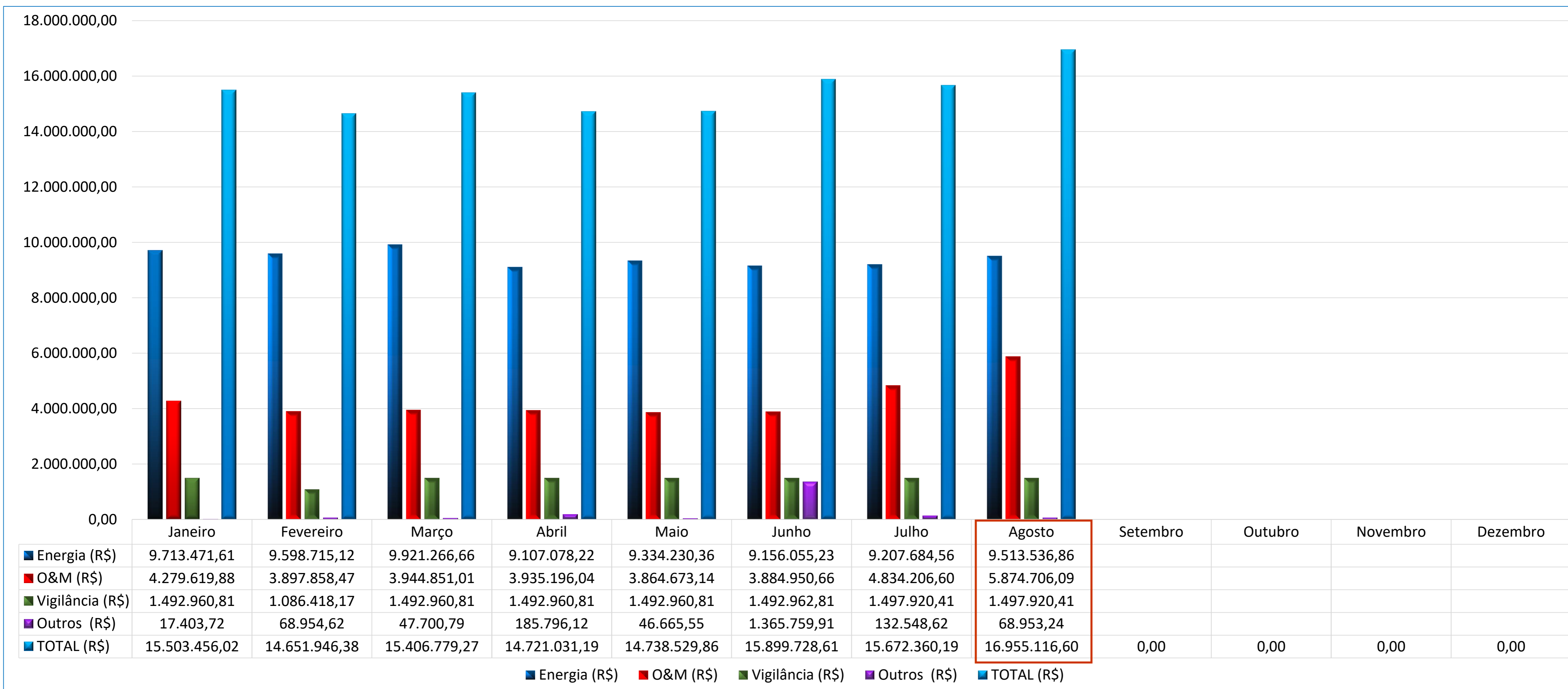

OBRIGADO



Gerência de Operação do PISF
AI/GOI
3º andar – Sala 305



carlos.henrique@codevasf.gov.br



(61) 2028-4826

